ORGANIZAÇÃO DAS VOLUNTÁRIAS DE GOIÁS

ORGANOGRAMA - OVG

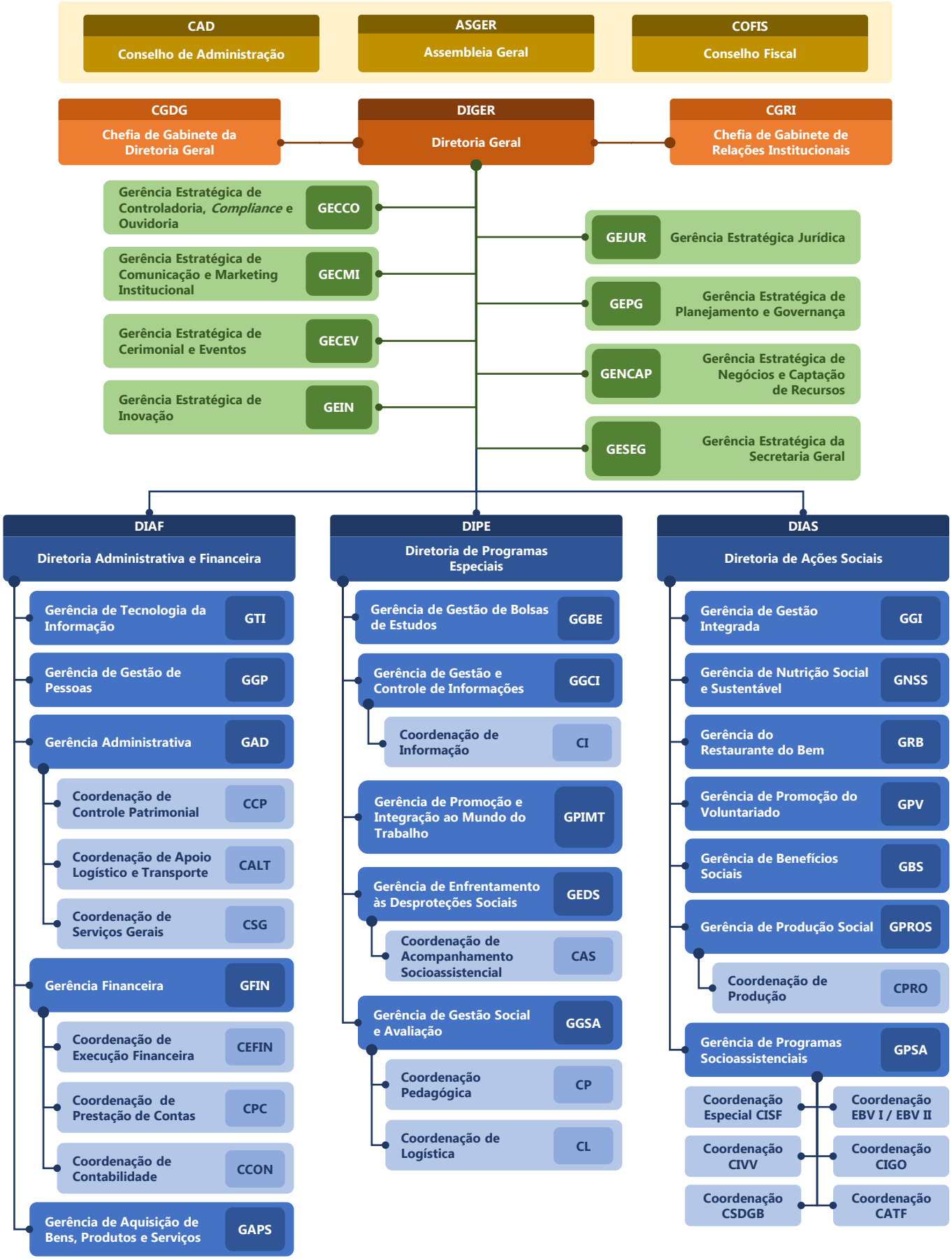

A estrutura organizacional corresponde aos dispostos no Estatuto Social e no Regimento Interno, Edição 004/2021, aprovados pelo Conselho de Administração em 12/02/2021.