

RELATÓRIO MENSAL DE EXECUÇÃO DO OBJETO

Programa Banco de Alimentos



**3º Termo Aditivo ao Termo
de Fomento nº 001/2019**
CEASA-GO e OVG

Março/2022



ORGANIZAÇÃO
DAS VOLUNTÁRIAS
DE GOIÁS





ORGANIZAÇÃO DAS VOLUNTÁRIAS DE GOIÁS
3º TERMO ADITIVO AO TERMO DE FOMENTO
Nº 001/2019 - CEASA/OVG
RELATÓRIO GERENCIAL MENSAL DE EXECUÇÃO
BANCO DE ALIMENTOS



PROTEÇÃO SOCIAL ÀS FAMÍLIAS E INDIVÍDUOS EM SITUAÇÃO DE VULNERABILIDADE SOCIAL

MÊS DE REFERÊNCIA: MARÇO/ 2022

PROTEÇÃO SOCIAL BÁSICA - BANCO DE ALIMENTOS

| UNIDADE EXECUTORA | ESPECIFICAÇÃO | METAS FÍSICAS |
|--------------------|---|-------------------------------------|
| | | Realizadas |
| BANCO DE ALIMENTOS | Número de entidades cadastradas | 0 |
| | Número de indivíduos/famílias cadastrados | 130 |
| | Número de entidades atendidas | 76 |
| | Número de indivíduos/famílias atendidos | 1.572 |
| | Total de alimentos doados (KG) | 81.561,66 |
| | Total de doadores cadastrados | 0 |
| | Total de alimentos coletados/arrecadados (KG) | 87.465,97 |
| | Bairros de Goiânia atendidos | 41 |
| | Municípios atendidos (além de Goiânia) | 11 |
| | Distribuição | Diária (exceto domingos e feriados) |

Plano de Ação

Causa: As atividades de coleta e distribuição de alimentos estão sendo desenvolvidas conforme previstas no Plano de Trabalho.

Medidas implementadas/a implementar: Continuidade ao processo de desidratação e processamento de alimentos, conforme fluxos e procedimentos implantados. Assim como nos meses anteriores, prosseguimos com o mapeamento das famílias que coletam alimentos nos contêineres de lixo no interior da CEASA, onde a equipe de Assistência Social realiza o diagnóstico técnico, com atendimento e encaminhamento de famílias e entidades para serviços da rede socioassistencial. O Banco de Alimentos permanece recebendo estudantes de Nutrição e Saúde Pública da Universidade Federal de Goiás (UFG) para realização de estágio obrigatório com duração até o mês de julho.

Prazo para tratar a causa: Não há prazo.

Ações Desenvolvidas

Proseguimos com o processo de desidratação com o maquinário do Banco de Alimentos. Os processos foram feitos por professores e alunos da Universidade Federal de Goiás (UFG). A próxima etapa é desenvolver um desidratador doméstico para capacitar as famílias sobre a tecnologia e o processo de produção artesanal, com desidratação e secagem à luz do sol. Vale registrar o quanto o impacto social, econômico e sazonal dos alimentos influenciam na rotina de coleta e doação. Portanto, é necessário aprimorar os fluxos dos processos dando continuidade à ação, a fim de ampliar a quantidade de alimentos doados, já que seu processamento permite aumentar a vida de prateleira dos produtos.

Permanece o cadastramento de famílias de maneira presencial, realizado diariamente seguindo os protocolos de segurança. A validação do cadastro das entidades sociais é feito pela equipe de Assistência Social e todas as ações buscam apoiar e fortalecer a rede socioassistencial.

A promoção da segurança alimentar e nutricional ao atender famílias vulneráveis que coletam alimentos impróprios para consumo nos contêineres de lixo da CEASA continua. Com essa ação de mapeamento das famílias, elas passam pelo atendimento e avaliação com assistente social e, além de receber os alimentos de forma contínua, recebem os encaminhamentos necessários à rede socioassistencial, conforme suas demandas. Atualmente, além da busca ativa, contamos com o apoio da equipe de Segurança Interna da CEASA, que também mobiliza famílias para o Banco de Alimentos.

A busca ativa de alimentos na CEASA é realizada regularmente, mas é importante destacar que o volume da coleta é influenciado por fatores como sazonalidade, inflação, condições ambientais, dentre outros. Neste mês, a coleta esteve dentro da margem para executar o atendimento às famílias e entidades sociais, mas tivemos queda nas doações, influenciada pelo impacto da inflação no preço dos alimentos. Portanto, para que as famílias continuem sendo atendidas com qualidade, algumas estratégias foram utilizadas: busca imediata com doadores no dia da entrega; pesagem de todas as cestas para manutenção do padrão; entrega do Mix do Bem nas cestas para complementar a alimentação da família.

O Banco de Alimentos renovou em janeiro a parceria com a Universidade Federal de Goiás (UFG) para recebimento de estudantes de Nutrição e Saúde Pública, que poderão realizar estágio obrigatório na unidade.

A equipe de Nutrição do Banco de Alimentos, em parceria com a Universidade Federal de Goiás, promoveu e participou da orientação para distribuição de 540 unidades do Mix do Bem durante as atividades da Unidade Itinerante OVG Perto de Você em Iacira. Neste mês, também foram encaminhadas 1.900 unidades de Mix do Bem para o Mutirão Governo de Goiás, na região Sudoeste de Goiânia, e 720 pacotes de frutas desidratadas para os bolsistas do PROBEM.

Neste mês, teve continuidade a entrega de cestas de hortifruti, da agricultura familiar, que foram arrecadadas por meio de uma doação em parceria com a Cargill. A ação de entrega das cestas promove o estímulo à alimentação adequada e saudável para universitários em situação de vulnerabilidade social, numa atuação integrada com o Programa Universitário do Bem (PROBEM). Além disso, promove o estímulo e comércio dos agricultores familiares de nosso Estado. Na ocasião, também foram entregues absorventes higiênicos pelo programa de apoio à dignidade menstrual.

Neste mês, no Dia da Saúde e Nutrição, a equipe de Nutrição foi até o Programa Meninas de Luz para uma roda de conversa sobre alimentação saudável para gestantes e lactantes. Durante a abordagem, foram entregues pacotes de Mix do Bem para as beneficiárias, a fim de proporcionar uma alimentação completa, rica em nutrientes e vitaminas.

O Programa NutreBem foi apresentado às participantes do I Encontro de Primeiras-Damas. A iniciativa foi ao encontro da proposta de inserir uma alimentação saudável em todas as regiões do Estado de Goiás, por meio do Banco de Alimentos.

Goiânia, março de 2022.



Marília Araújo Silva

Gerente de Nutrição Social e Sustentável

Isadora de Fátima Lopes

Gerente Estratégica de Planejamento e Governança

Thomas Marcelo e Silva
Diretor Administrativo e Financeiro

Jeane de Cássia Dias Abdala Maia
Diretora de Ações Sociais

Adryanna Leonor Melo de Oliveira Caiado
Diretora Geral

PROTEÇÃO SOCIAL ÀS FAMÍLIAS E INDIVÍDUOS EM SITUAÇÃO DE VULNERABILIDADE SOCIAL

REFERÊNCIA: MARÇO / 2022

PROTEÇÃO SOCIAL BÁSICA

OPERACIONALIZAÇÃO DAS AÇÕES DE PROTEÇÃO SOCIAL

Item Meta TF: 15.1 / Item Meta PT: 9.6.1

| 1. ATENDIMENTOS/MÊS | | JUL/2019 A DEZ/2021 | JAN | FEV | MAR | ABR | MAI | JUN | JUL | TOTAL SEM REPETIÇÃO |
|---|----|------------------------|-------|-------|-------|-----|-----|-----|-----|------------------------|
| Número de entidades atendidas | RZ | 251 | 87 | 75 | 76 | 0 | 0 | 0 | 0 | 252 |
| Número de indivíduos/famílias atendidos | RZ | 2.168 | 1.454 | 1.415 | 1.572 | 0 | 0 | 0 | 0 | 2.423 |

Item Meta TF: 15.1 / Item Meta PT: 9.6.2

| 2. CADASTRAMENTOS/MÊS | | JUL/2019 A DEZ/2021 | JAN | FEV | MAR | ABR | MAI | JUN | JUL | TOTAL |
|---|----|------------------------|-----|-----|-----|-----|-----|-----|-----|-------|
| Novas entidades cadastradas com recebimento regular | RZ | 181 | 0 | 1 | 0 | | | | | 182 |
| Novas entidades cadastradas para o Programa Aquisição de Alimentos Estadual (PAA) | RZ | 41 | 0 | 0 | 0 | | | | | 41 |
| Novos indivíduos/famílias cadastrados | RZ | 1.420 | 63 | 62 | 130 | | | | | 1.675 |

Item Meta TF: 15.3 / Item Meta PT: 9.6.3

| 3. VOLUME DE DOAÇÕES (KG)/MÊS | | JUL/2019 A DEZ/2021 | JAN | FEV | MAR | ABR | MAI | JUN | JUL | TOTAL |
|---|----|------------------------|------------|------------|-----------|------|------|------|------|--------------|
| Quantidade de alimentos coletados/arrecadados | RZ | 3.685.545,58 | 122.628,77 | 100.812,30 | 87.465,97 | 0,00 | 0,00 | 0,00 | 0,00 | 3.996.452,62 |
| Quantidade de alimentos doados | RZ | 3.619.794,81 | 114.874,16 | 94.912,20 | 81.561,66 | 0,00 | 0,00 | 0,00 | 0,00 | 3.911.142,83 |
| Quantidade de alimentos selecionados para processamentos | RZ | 4.712,00 | 4.340,20 | 2.715,00 | 3.749,00 | 0,00 | 0,00 | 0,00 | 0,00 | 15.516,20 |
| Quantidade de alimentos descartados (distribuídos a instituições para alimentação animal) | RZ | 85.440,15 | 3.414,41 | 3.185,10 | 2.155,31 | 0,00 | 0,00 | 0,00 | 0,00 | 94.194,97 |

Item Meta TF: Não Possui / Item Meta PT: 9.6.5

| 4. AÇÕES SOCIAIS | | JUL/2019 A DEZ/2021 | JAN | FEV | MAR | ABR | MAI | JUN | JUL | TOTAL |
|--|----|------------------------|-----|-----|-----|-----|-----|-----|-----|-------|
| Número de entidades que participaram | RZ | 1.116 | 41 | 23 | 36 | | | | | 1.216 |
| Número de indivíduos/famílias que participaram | RZ | 996 | 96 | 61 | 150 | | | | | 1.303 |

5. DISTRIBUIÇÃO DE ALIMENTOS POR INSTITUIÇÃO / ENTIDADE E FAMÍLIA (KG)

Item Meta TF: 15.3 / Item Meta PT: 9.6.3

| Bairros de Goiânia | Instituição / Entidade ATENDIDA EM GOIÂNIA | | JUL/2019 A DEZ/2021 | JAN | FEV | MAR | ABR | MAI | JUN | JUL | TOTAL |
|-----------------------------|--|----|------------------------|----------|----------|----------|-----|-----|-----|-----|-----------|
| Santa Genoveva | Assembleia de Deus Aliança | RZ | 12.956,90 | 0,00 | 0,00 | 0,00 | | | | | 12.956,90 |
| Bairro Goiá 2 | Assembleia de Deus Esperança | RZ | 18.476,86 | 0,00 | 2.013,00 | 0,00 | | | | | 20.489,86 |
| Jardim Guanabara | Assembleia de Deus Yeshua | RZ | 14.057,51 | 0,00 | 119,00 | 224,80 | | | | | 14.401,31 |
| | Centro de Recuperação Vida Nova | RZ | 33.864,04 | 133,00 | 210,00 | 0,00 | | | | | 34.207,04 |
| | Banco de Alimentos Mesa Brasil - SESC | RZ | 10.078,10 | 0,00 | 0,00 | 0,00 | | | | | 10.078,10 |
| Jardim Guanabara I | CMEI Jardim Guanabara I - Conselho Gestor Construindo Cidadãos | RZ | 3.701,74 | 0,00 | 0,00 | 0,00 | | | | | 3.701,74 |
| | Instituto de Especialidades Conceito | RZ | 5.083,23 | 0,00 | 0,00 | 0,00 | | | | | 5.083,23 |
| Jardim Guanabara II | Sociedade Renascer | RZ | 1.539,20 | 0,00 | 0,00 | 0,00 | | | | | 1.539,20 |
| Jardim Guanabara III | CMEI Guanabara III | RZ | 4.082,04 | 0,00 | 0,00 | 0,00 | | | | | 4.082,04 |
| | Comunidade Espirita Trabalho, Amor e FÉ (CETAF) | RZ | 31.157,13 | 778,80 | 679,00 | 412,00 | | | | | 33.026,93 |
| Vila Montecelli | Associação Ambiental pela Vida e Sustentabilidade Social | RZ | 5.269,59 | 0,00 | 0,00 | 0,00 | | | | | 5.269,59 |
| Residencial Vale dos Sonhos | Associação Beneficente do Residencial Vale dos Sonhos | RZ | 30.867,93 | 0,00 | 493,00 | 0,00 | | | | | 31.360,93 |
| | Igreja Batista Vale dos Sonhos | RZ | 12.410,74 | 0,00 | 0,00 | 0,00 | | | | | 12.410,74 |
| Residencial São Leopoldo | Associação Beneficente Missões Compaixão | RZ | 1.981,40 | 0,00 | 0,00 | 0,00 | | | | | 1.981,40 |
| Campinas | Associação Beneficente Metamorfose | RZ | 69.652,81 | 3.345,99 | 1.707,90 | 1.869,70 | | | | | 76.576,40 |
| Chácara do Governador | Associação dos Idosos do Grupo Renascer da Chácara do Governador | RZ | 59,70 | 0,00 | 0,00 | 0,00 | | | | | 59,70 |

| | | | | | | | | | | |
|-----------------------------|--|----|-----------|----------|----------|----------|--|--|--|-----------|
| Jardim Novo Mundo | Associação da Igreja Metodista - Oitava Região Eclesiástica | RZ | 30.056,89 | 1.084,30 | 895,00 | 826,00 | | | | 32.862,19 |
| | Centro de Referência em Convivência de Idosos | RZ | 616,30 | 269,80 | 0,00 | 0,00 | | | | 886,10 |
| | União das Pioneiras de Goiânia | RZ | 2.641,60 | 161,00 | 160,00 | 0,00 | | | | 2.962,60 |
| Jardim das Aroeiras | Associação das Entidades Comunitárias Dom Fernando II e Aroeiras | RZ | 17.718,66 | 0,00 | 0,00 | 0,00 | | | | 17.718,66 |
| | CMEI Jardim das Aroeiras | RZ | 2.390,64 | 0,00 | 0,00 | 0,00 | | | | 2.390,64 |
| Conjunto Vera Cruz I | Associação de Moradores do Conjunto Vera Cruz I | RZ | 45.496,62 | 1.408,80 | 1.010,00 | 1.186,70 | | | | 49.102,12 |
| | Projeto Adoção | RZ | 12.883,00 | 0,00 | 0,00 | 0,00 | | | | 12.883,00 |
| Vera Cruz 2 | Casa Terapêutica Rei Davi | RZ | 7.992,44 | 0,00 | 0,00 | 0,00 | | | | 7.992,44 |
| Residencial Paulo Pacheco | Associação Paulo Pacheco | RZ | 2.628,34 | 0,00 | 0,00 | 0,00 | | | | 2.628,34 |
| Jardim Goiás | Associação Habitacional e Construção Civil do Brasil - Constracc | RZ | 33.406,96 | 517,70 | 372,10 | 316,00 | | | | 34.612,76 |
| | Instituto Bатуíra de Saúde Mental | RZ | 72.894,12 | 1.573,80 | 1.480,00 | 1.621,00 | | | | 77.568,92 |
| | Casa da Criança e do Adolescente Talitha Kum | RZ | 10.982,04 | 0,00 | 0,00 | 0,00 | | | | 10.982,04 |
| Novo Horizonte | Associação Metodista Assistencial de Educação Infantil | RZ | 7.262,60 | 229,00 | 196,00 | 196,00 | | | | 7.883,60 |
| Setor Oeste | Associação Obra do Berço | RZ | 2.458,30 | 0,00 | 0,00 | 606,00 | | | | 3.064,30 |
| | Associação Estadual de Apoio a Saúde | RZ | 250,80 | 0,00 | 0,00 | 0,00 | | | | 250,80 |
| | Paróquia São Nicolau | RZ | 165,80 | 0,00 | 0,00 | 0,00 | | | | 165,80 |
| | Sociedade Beneficente Ortodoxa de Goiás | RZ | 2.799,82 | 159,20 | 0,00 | 0,00 | | | | 2.959,02 |
| | Centro de Atenção Psicossocial - CAPS Girassol | RZ | 922,20 | 0,00 | 0,00 | 0,00 | | | | 922,20 |
| | Núcleo de Proteção aos Queimados | RZ | 484,60 | 0,00 | 0,00 | 0,00 | | | | 484,60 |
| Setor Coimbra | Associação Servos de Deus | RZ | 29.221,97 | 842,80 | 575,70 | 876,70 | | | | 31.517,17 |
| | Associação Tio Cleobaldo | RZ | 14.025,91 | 1.096,70 | 345,00 | 0,00 | | | | 15.467,61 |
| | Lar de Jesus | RZ | 24.131,97 | 643,80 | 711,80 | 949,30 | | | | 26.436,87 |
| Vila Jardim Pompéia | Associação Universo Sem Fome | RZ | 31.842,60 | 674,90 | 817,70 | 817,00 | | | | 34.152,20 |
| Jardim Liberdade | Caps Noroeste | RZ | 28.284,03 | 696,70 | 0,00 | 490,00 | | | | 29.470,73 |
| Setor Marechal Rondon | Casa de Apoio Anjo Gabriel (antiga Liga da Solidariedade) | RZ | 4.024,40 | 0,00 | 0,00 | 0,00 | | | | 4.024,40 |
| | Fraternidade de Assistência a Menores Aprendizizes - FAMA | RZ | 6.880,84 | 525,50 | 0,00 | 0,00 | | | | 7.406,34 |
| Bairro Floresta | Casa de Fraternidade Caminho da Luz | RZ | 23.304,57 | 744,00 | 753,00 | 796,00 | | | | 25.597,57 |
| Conjunto Cachoeira Dourada | Centro Espírita Estrela D'Alva | RZ | 168,40 | 0,00 | 0,00 | 0,00 | | | | 168,40 |
| Residencial Maria Lourença | Centro de Atendimento Educação e Mediação da Família - CAEMFA | RZ | 25.118,39 | 148,00 | 310,00 | 303,00 | | | | 25.879,39 |
| Parque Industrial João Braz | Centro Educacional Infantil Mãe Alvina Lima Souza | RZ | 4.904,69 | 0,00 | 0,00 | 0,00 | | | | 4.904,69 |
| Jardim Brasil | Centro Municipal de Educação Infantil Cristiano Emidio Martins | RZ | 2.937,77 | 0,00 | 0,00 | 0,00 | | | | 2.937,77 |
| Parque Eldorado Oeste | Centro Social Espírita Puro Amor | RZ | 12.688,76 | 430,20 | 0,00 | 127,00 | | | | 13.245,96 |
| Parque Tremendão | CMEI Parque Tremendão | RZ | 4.797,37 | 0,00 | 0,00 | 0,00 | | | | 4.797,37 |
| | Associação Comunitária Beneficente Portas Abertas | RZ | 7.124,32 | 0,00 | 0,00 | 0,00 | | | | 7.124,32 |
| Jardim da Luz | Comunidade Espírita Ramatis | RZ | 10.876,60 | 929,40 | 866,00 | 424,10 | | | | 13.096,10 |
| Setor Castelo Branco | Conselho Escolar da Escola Municipal Osterno Potenciano e Silva | RZ | 4.385,39 | 0,00 | 0,00 | 0,00 | | | | 4.385,39 |
| Residencial Triunfo 3 | Convenção Internacional Semeando a Palavra em Missões | RZ | 14.074,90 | 0,00 | 0,00 | 0,00 | | | | 14.074,90 |
| Setor Maysa Extensão | Igreja Assembleia de Deus Ministério Sede de Abraão (Antiga Igrejinha) | RZ | 21.041,71 | 0,00 | 0,00 | 0,00 | | | | 21.041,71 |
| Buena Vista IV | Igreja Batista Amor e Cuidado | RZ | 12.742,60 | 0,00 | 0,00 | 225,30 | | | | 12.967,90 |
| | Igreja Evangélica Assembleia de Deus Buena Vista II | RZ | 56.713,26 | 2.060,90 | 0,00 | 1.616,10 | | | | 60.390,26 |

| | | | | | | | | | | |
|------------------------------|--|----|-----------|----------|----------|----------|--|--|--|-----------|
| Vila Nova | Igreja Evangélica Assembleia de Deus J. Novo Mundo - Ministério Vila Nova | RZ | 17.149,79 | 0,00 | 0,00 | 0,00 | | | | 17.149,79 |
| | Associação das Mulheres Deficientes Auditivas e Surdas do Estado de Goiás | RZ | 7.455,40 | 605,80 | 0,00 | 0,00 | | | | 8.061,20 |
| | Associação dos Deficientes Físicos do Estado de Goiás - ADFEGO | RZ | 21.576,89 | 982,10 | 0,00 | 324,20 | | | | 22.883,19 |
| | Associação dos Acidentados do Trabalho do Estado de Goiás | RZ | 764,10 | 0,00 | 0,00 | 0,00 | | | | 764,10 |
| | Secretaria Estadual de Educação | RZ | 19.587,14 | 0,00 | 0,00 | 0,00 | | | | 19.587,14 |
| Bairro da Vitória | Igreja Evangélica Assembleia de Deus Ministério Jardim América | RZ | 21.162,55 | 92,00 | 564,40 | 256,60 | | | | 22.075,55 |
| | Associação de Assistência Social Soldadinhos de Deus | RZ | 212,90 | 0,00 | 0,00 | 0,00 | | | | 212,90 |
| Bairro da Vitória Área III | Associação Beija-Flor | RZ | 3.964,30 | 0,00 | 0,00 | 0,00 | | | | 3.964,30 |
| Vila Riso | Igreja Evangélica Assembleia de Deus Vila Riso | RZ | 9.239,49 | 0,00 | 0,00 | 0,00 | | | | 9.239,49 |
| Anhanguera | Associação de Pais do Excepcional Gota de Orgulho - APEGO | RZ | 3.915,90 | 0,00 | 0,00 | 0,00 | | | | 3.915,90 |
| Parque Anhanguera | Igreja Evangélica Avivamento | RZ | 25.880,04 | 489,00 | 0,00 | 0,00 | | | | 26.369,04 |
| Parque Anhanguera II | Associação Cairós - Solidariedade e Ação | RZ | 193,64 | 0,00 | 0,00 | 0,00 | | | | 193,64 |
| Setor Nilza Modesto Neto | Igreja Evangélica Ministério Rosa de Sarom | RZ | 33.100,54 | 1.049,00 | 971,80 | 973,90 | | | | 36.095,24 |
| Jardim América | Igreja Evangélica Quadrangular | RZ | 38.353,82 | 901,00 | 379,00 | 120,00 | | | | 39.753,82 |
| | Associação Bem Aventurada Imelda | RZ | 1.882,90 | 0,00 | 0,00 | 0,00 | | | | 1.882,90 |
| | Ação Social Sagrados Estigmas e Santo Expedito | RZ | 5.043,02 | 0,00 | 0,00 | 77,00 | | | | 5.120,02 |
| | Centro Espírita e Casa da Sopa Orondina Luz e Vida | RZ | 785,10 | 0,00 | 0,00 | 0,00 | | | | 785,10 |
| | Associação Parkinson de Goiás | RZ | 504,50 | 0,00 | 0,00 | 0,00 | | | | 504,50 |
| Jardim Curitiba I | Igreja Pentecostal Alfa e Omega - Ministério Atos II | RZ | 47.644,20 | 1.429,30 | 1.282,20 | 1.133,00 | | | | 51.488,70 |
| Setor Urias Magalhães | Instituto de Atenção a Terceira Idade Nossa Senhora do Perpétuo Socorro | RZ | 2.691,28 | 0,00 | 0,00 | 0,00 | | | | 2.691,28 |
| Residencial Morumbi | Ministério das Igrejas das Assembleias de Deus Jardim das Oliveiras | RZ | 461,40 | 0,00 | 0,00 | 0,00 | | | | 461,40 |
| Setor Recreio de Ipê | Missão Resgate da Paz | RZ | 24.719,10 | 1.084,70 | 633,00 | 539,00 | | | | 26.975,80 |
| Jardim Europa | Moderna Olavo Bilac | RZ | 3.940,65 | 0,00 | 0,00 | 0,00 | | | | 3.940,65 |
| | Associação de Serviço à Criança Especial de Goiânia - ASCEP | RZ | 16.427,42 | 0,00 | 0,00 | 0,00 | | | | 16.427,42 |
| Parque Industrial de Goiânia | Movimento Jovens Livres | RZ | 35.642,71 | 712,00 | 978,70 | 874,46 | | | | 38.207,87 |
| Itatiaia | Obra Social Nossa Senhora da Glória - Fazenda Esperança Santa Rita de Cássia | RZ | 24.467,91 | 549,30 | 616,00 | 922,00 | | | | 26.555,21 |
| Sol Nascente | Obras Sociais do CEGAL | RZ | 64.776,74 | 3.017,20 | 1.782,00 | 1.728,90 | | | | 71.304,84 |
| Setor Rio Formoso | Obras Sociais do Centro Espírita Amor e Luz | RZ | 23.783,38 | 373,00 | 312,90 | 305,00 | | | | 24.774,28 |
| Parque Santa Cruz | Secretaria Estadual de Saúde | RZ | 353,30 | 0,00 | 0,00 | 0,00 | | | | 353,30 |
| | Siquém Núcleo Educacional | RZ | 6.164,57 | 0,00 | 0,00 | 0,00 | | | | 6.164,57 |
| Jardim Nova Esperança | Obras Sociais do Centro Espírita Irmão Áureo - OSCEIA | RZ | 23.255,00 | 779,00 | 649,00 | 275,90 | | | | 24.958,90 |
| Setor Bueno | Sindicato dos Proprietários das Oficinas Mecânicas dos Estados de Goiás | RZ | 40.950,37 | 1.091,90 | 933,60 | 1.147,90 | | | | 44.123,77 |
| Residencial Itaipu | Associação Semente da Vida - Projeto Semear | RZ | 43.844,10 | 1.363,10 | 1.161,90 | 577,00 | | | | 46.946,10 |
| Centro | Associação das Donas de Casa e Consumidores em Ação | RZ | 26.604,87 | 0,00 | 0,00 | 0,00 | | | | 26.604,87 |
| | Associação Grupo Vozes Flores do Cerrado | RZ | 2.454,20 | 157,00 | 0,00 | 0,00 | | | | 2.611,20 |
| | Associação de Travesti Transsexuais e Transgêneros de Goiás Astral/GO | RZ | 3.523,10 | 0,00 | 0,00 | 0,00 | | | | 3.523,10 |
| | Comunidade Terapêutica Ebenézer Bom Pastor | RZ | 13.326,52 | 0,00 | 0,00 | 0,00 | | | | 13.326,52 |
| | Sindicato dos Empregados do Comércio Hoteleiro do Estado de Goiás | RZ | 5.279,90 | 144,70 | 150,90 | 397,00 | | | | 5.972,50 |
| Setor Progresso | Centro de Trabalho Comunitário - CTC | RZ | 22.419,72 | 932,30 | 576,00 | 945,00 | | | | 24.873,02 |
| Setor Balneário | Associação dos Idosos Jardim Balneário | RZ | 31.262,32 | 445,80 | 889,00 | 621,90 | | | | 33.219,02 |
| Setor Negrão de Lima | Centro Espírita Emmanoel | RZ | 0,00 | 0,00 | 77,00 | 99,00 | | | | 176,00 |

| | | | | | | | | | | |
|----------------------------------|--|----|-----------|----------|--------|----------|--|--|--|-----------|
| Balneário Meia Ponte | Arquidiocese de Goiânia - Cúria Metropolitana - Paróquia Nossa Senhora Aparecida | RZ | 239,50 | 0,00 | 0,00 | 0,00 | | | | 239,50 |
| Morada do Sol | Associação Noroeste Esporte Clube de Goiás | RZ | 12.228,98 | 0,00 | 0,00 | 0,00 | | | | 12.228,98 |
| Conjunto Vista Alegre | Casa de Recuperação Projeto Emanuel - Carepe | RZ | 7.194,31 | 0,00 | 0,00 | 0,00 | | | | 7.194,31 |
| Setor Santos Dumond | Centro de Educação Comunitária de Meninas e Meninos - Cecom | RZ | 35.951,47 | 783,00 | 785,00 | 979,00 | | | | 38.498,47 |
| Perim | Sociedade Eunice Weaver de Goiânia | RZ | 3.846,98 | 0,00 | 0,00 | 0,00 | | | | 3.846,98 |
| Vila Americano do Brasil | Abrigo dos Idosos São Vicente de Paulo | RZ | 1.973,25 | 0,00 | 0,00 | 410,00 | | | | 2.383,25 |
| | Santa Casa de Misericórdia de Goiânia | RZ | 4.544,50 | 0,00 | 0,00 | 0,00 | | | | 4.544,50 |
| Parque Amazonas | Asilo Solar Colombino Augusto de Bastos | RZ | 9.388,55 | 0,00 | 82,00 | 0,00 | | | | 9.470,55 |
| | Associação Semeadores do Bem | RZ | 995,90 | 0,00 | 0,00 | 0,00 | | | | 995,90 |
| Madre Germana I | Centro Ed. Infantil Marista Divino Pai Eterno | RZ | 403,20 | 0,00 | 0,00 | 0,00 | | | | 403,20 |
| Madre Germana II | Associação Assistencial Madre Germana II | RZ | 247,10 | 0,00 | 0,00 | 0,00 | | | | 247,10 |
| Moinho dos Ventos | Associação dos Moradores do Moinho dos Ventos - AMOVE | RZ | 130,00 | 0,00 | 0,00 | 0,00 | | | | 130,00 |
| Residencial Morada do Bosque | Associação Assunção | RZ | 9.356,01 | 0,00 | 0,00 | 0,00 | | | | 9.356,01 |
| Vila Lucy | Associação Beneficente de Ajuda a Pessoa Carente | RZ | 4.200,70 | 0,00 | 0,00 | 0,00 | | | | 4.200,70 |
| Setor Universitário | Associação Projeto Esporte Crescer - PROEC | RZ | 7.877,02 | 0,00 | 0,00 | 0,00 | | | | 7.877,02 |
| Setor Marista | Associação Beneficente Manancial | RZ | 1.666,60 | 0,00 | 0,00 | 0,00 | | | | 1.666,60 |
| Forte Vile | Associação Casa de Cultura Antônia Ferreira de Souza | RZ | 887,20 | 0,00 | 0,00 | 0,00 | | | | 887,20 |
| Jardim Mariliza | Associação Casa de Maria | RZ | 1.397,00 | 0,00 | 0,00 | 0,00 | | | | 1.397,00 |
| Setor Sul | Associação Grupo Vida a Vida | RZ | 453,70 | 0,00 | 0,00 | 0,00 | | | | 453,70 |
| Recreio dos Bandeirantes | Associação Comunidade Luz da Vida | RZ | 13.786,02 | 0,00 | 0,00 | 0,00 | | | | 13.786,02 |
| | Jovens com uma Missão Goiânia | RZ | 189,90 | 0,00 | 0,00 | 0,00 | | | | 189,90 |
| Boa Ventura | Associação dos Catadores de Materiais Recicláveis Ordem e Progresso | RZ | 39.402,78 | 1.889,20 | 0,00 | 0,00 | | | | 41.291,98 |
| Finsocial | Associação dos Idosos Bom Viver | RZ | 708,40 | 0,00 | 0,00 | 0,00 | | | | 708,40 |
| Setor Aeroporto | Associação dos Idosos do Brasil | RZ | 3.482,51 | 0,00 | 0,00 | 0,00 | | | | 3.482,51 |
| Vila Osvaldo Rosa | Associação dos Surdos de Goiânia | RZ | 6.003,50 | 0,00 | 0,00 | 564,00 | | | | 6.567,50 |
| Vila Matilde | Associação Irmãs da Mãe Dolorosa da Ordem Terceira de São Francisco | RZ | 2.570,60 | 0,00 | 0,00 | 0,00 | | | | 2.570,60 |
| Setor Norte Ferroviário | Associação Maçônica de Assistência Social do Estado de Goiás - AMEM-GO | RZ | 17.509,78 | 508,90 | 450,00 | 655,30 | | | | 19.123,98 |
| | Centro de Valorização da Mulher - CEVAM | RZ | 1.251,90 | 426,50 | 0,00 | 0,00 | | | | 1.678,40 |
| Residencial Antonio Carlos Pires | Associação Mão Amiga dos Moradores do Residencial Antonio Carlos Pires | RZ | 13.060,82 | 994,80 | 619,00 | 0,00 | | | | 14.674,62 |
| Estrela Dalva | Associação Projeto Noroeste | RZ | 4.579,50 | 0,00 | 0,00 | 0,00 | | | | 4.579,50 |
| Sítio dos Bandeirantes | Associação Santa Terezinha do Menino Jesus | RZ | 5.518,05 | 0,00 | 0,00 | 0,00 | | | | 5.518,05 |
| Jardim Santo Antônio | Casa de Mãe Sozinha Anália Franco | RZ | 149,10 | 0,00 | 0,00 | 0,00 | | | | 149,10 |
| Vila Mutirão | Casa do Idoso da Vila Mutirão | RZ | 25.531,94 | 490,90 | 769,90 | 453,00 | | | | 27.245,74 |
| | Lar Pio XII | RZ | 5.576,00 | 0,00 | 568,00 | 232,00 | | | | 6.376,00 |
| Setor Morais | Centro de Cidadania Negra do Estado de Goiás | RZ | 8.246,72 | 0,00 | 0,00 | 0,00 | | | | 8.246,72 |
| Vila Novo Horizonte | Centro de Reabilitação São Paulo Apóstolo - CRESPA | RZ | 1.406,30 | 0,00 | 0,00 | 0,00 | | | | 1.406,30 |
| Vila Pedroso | CMEI Tia Jovita | RZ | 2.129,00 | 0,00 | 0,00 | 0,00 | | | | 2.129,00 |
| | Igreja Assembleia de Deus Ministério Fama | RZ | 9.499,99 | 719,50 | 665,80 | 194,00 | | | | 11.079,29 |
| Nova Suíça | Igreja Nossa Senhora Aparecida e Santa Edwiges | RZ | 6.620,64 | 270,70 | 0,00 | 0,00 | | | | 6.891,34 |
| Setor Jaó | Comunidade Evangélica Juvenil Vida Nova - CEJVN | RZ | 12.234,96 | 0,00 | 595,50 | 1.102,20 | | | | 13.932,66 |
| | Programa Banco Municipal de Alimentos - Semas | RZ | 26.086,21 | 0,00 | 207,00 | 0,00 | | | | 26.293,21 |

| | | | | | | | | | | | |
|------------------------------------|---|----|--------------|-----------|-----------|-----------|------|------|------|------|--------------|
| Res. Recreio Samambaia | Desafio Jovem Restauração Shalom | RZ | 8.961,40 | 438,20 | 0,00 | 0,00 | | | | | 9.399,60 |
| Setor Bela Vista | Escola Creche São Domingos Sávio | RZ | 100,90 | 0,00 | 0,00 | 0,00 | | | | | 100,90 |
| Parque Atheneu | Grupo Espírita Amor e Vida | RZ | 396,70 | 0,00 | 0,00 | 0,00 | | | | | 396,70 |
| Rio Formoso | Hospital Espírita Eurípedes Barsanulfo | RZ | 12.902,28 | 449,50 | 311,00 | 511,50 | | | | | 14.174,28 |
| Jardim Petrópolis | Igreja Pentecostal Assembléia de Deus Campo Petropolis - IPAD | RZ | 320,80 | 0,00 | 0,00 | 0,00 | | | | | 320,80 |
| Setor Rodoviário | Legião da Boa Vontade - LBV | RZ | 2.666,70 | 221,40 | 0,00 | 0,00 | | | | | 2.888,10 |
| Bairro Vitória | Ministério de Adoração Amigo do Rei | RZ | 592,92 | 0,00 | 0,00 | 0,00 | | | | | 592,92 |
| Parque Oeste Industrial | Grupo Espírita Luz Lar Caminho de Maria | RZ | 1.340,10 | 0,00 | 0,00 | 0,00 | | | | | 1.340,10 |
| Parque Santa Cruz | Ministério Filantrópico Terra Fértil | RZ | 1.445,50 | 237,90 | 0,00 | 0,00 | | | | | 1.683,40 |
| Pedro Ludovico | Obras Sociais do Grupo Espírita Regeneração | RZ | 4.175,90 | 320,00 | 0,00 | 0,00 | | | | | 4.495,90 |
| Capuava | Assembleia de Deus Capuava | RZ | 904,17 | 0,00 | 0,00 | 0,00 | | | | | 904,17 |
| SUB-TOTAL DE ATENDIMENTOS (KG) | | RZ | 1.865.679,83 | 42.402,99 | 30.724,80 | 30.301,46 | 0,00 | 0,00 | 0,00 | 0,00 | 1.969.109,08 |
| SUB-TOTAL DE ATENDIMENTOS (FÍSICO) | | RZ | 148 | 54 | 45 | 46 | 0 | 0 | 0 | 0 | 293 |

Item Meta TF: 15.3 / Item Meta PT: 9.6.3

| Outros municípios | Instituição / Entidade ATENDIDA NOS DEMAIS MUNICÍPIOS | | JUL/2019 A DEZ/2021 | JAN | FEV | MAR | ABR | MAI | JUN | JUL | TOTAL |
|-----------------------|--|----|------------------------|----------|----------|----------|-----|-----|-----|-----|-----------|
| Anápolis | Assembleia de Deus Anápolis | RZ | 964,50 | 0,00 | 0,00 | 0,00 | | | | | 964,50 |
| | Associação Morιά | RZ | 2.698,60 | 0,00 | 0,00 | 0,00 | | | | | 2.698,60 |
| | Abrigo Evangélico Jesus Cristo é o Senhor | RZ | 939,30 | 0,00 | 0,00 | 0,00 | | | | | 939,30 |
| | Associação Missionária Esperança | RZ | 298,90 | 0,00 | 0,00 | 0,00 | | | | | 298,90 |
| | Missão Alô Criança de Assistência Infantil | RZ | 479,90 | 0,00 | 0,00 | 0,00 | | | | | 479,90 |
| | Instituto Pequeno Abandonado - Luz de Jesus | RZ | 1.741,95 | 0,00 | 0,00 | 0,00 | | | | | 1.741,95 |
| | Associação Franciscana de Instrução e Assistência - AFIA | RZ | 268,20 | 0,00 | 0,00 | 0,00 | | | | | 268,20 |
| | Legião da Boa Vontade - LBV | RZ | 288,90 | 0,00 | 0,00 | 0,00 | | | | | 288,90 |
| | Casa da Criança de Anápolis | RZ | 1.455,90 | 0,00 | 0,00 | 0,00 | | | | | 1.455,90 |
| Anicuns | Clube das Mães de Anicuns | RZ | 10.424,10 | 0,00 | 0,00 | 0,00 | | | | | 10.424,10 |
| Abadia de Goiás | Associação Beneficente Casa de Davi - ABECAD | RZ | 82.579,00 | 2.080,00 | 1.005,00 | 930,40 | | | | | 86.594,40 |
| | Associação Beneficente Projeto Pedra Viva | RZ | 45.951,25 | 2.930,80 | 1.282,10 | 1.011,50 | | | | | 51.175,65 |
| | Associação Comunitária de Abadia de Goiás | RZ | 1.412,50 | 0,00 | 0,00 | 0,00 | | | | | 1.412,50 |
| | Associação Quilombola Recantos Dourados | RZ | 1.157,40 | 0,00 | 0,00 | 0,00 | | | | | 1.157,40 |
| Águas Lindas de Goiás | Associação de Apoio a Saúde da Pessoa Carente | RZ | 1.067,30 | 0,00 | 0,00 | 0,00 | | | | | 1.067,30 |
| Aparecida de Goiânia | AGEO Esportivo | RZ | 256,80 | 0,00 | 0,00 | 0,00 | | | | | 256,80 |
| | Associação dos Moto-taxistas | RZ | 1.563,74 | 0,00 | 0,00 | 0,00 | | | | | 1.563,74 |
| | Abrigo Comendador Walmor | RZ | 29.094,72 | 901,50 | 593,40 | 840,00 | | | | | 31.429,62 |
| | Associação do Poder de Deus Resgatando Vidas com Amor | RZ | 25.300,99 | 0,00 | 164,00 | 164,00 | | | | | 25.628,99 |
| | Associação Espírita AJA - Ajudantes Anônimos com Jesus | RZ | 48.792,92 | 667,50 | 0,00 | 1.104,80 | | | | | 50.565,22 |
| | Comunidade Espírita Irmão Jacob - CEIJ | RZ | 5.549,74 | 0,00 | 0,00 | 0,00 | | | | | 5.549,74 |
| | Centro Espírita MEI MEI | RZ | 28.327,48 | 850,80 | 585,00 | 356,90 | | | | | 30.120,18 |
| | Centro Terapêutico Adonay | RZ | 2.647,84 | 0,00 | 0,00 | 0,00 | | | | | 2.647,84 |
| | Escola Municipal Parque Santa Cecília | RZ | 2.458,05 | 0,00 | 0,00 | 0,00 | | | | | 2.458,05 |
| | Escola Municipal São Francisco de Assis | RZ | 1.632,92 | 0,00 | 0,00 | 0,00 | | | | | 1.632,92 |
| | Igreja Assembleia de Deus Ministério Missionário | RZ | 22.697,60 | 353,00 | 111,00 | 450,30 | | | | | 23.611,90 |
| | Igreja Evangélica Pentecostal com Cristo é Viver | RZ | 17.814,80 | 356,00 | 0,00 | 537,10 | | | | | 18.707,90 |
| | Comunidade Terapêutica Lapidando Tesouros | RZ | 52.413,42 | 1.625,80 | 1.024,00 | 1.215,80 | | | | | 56.279,02 |

| | | | | | | | | | | |
|--|--|-----------|-----------|----------|--------|----------|--|--|-----------|-----------|
| Aparecida de Goiânia | Ação Social com a Família Unidade Terra do Sol | RZ | 6.721,00 | 0,00 | 0,00 | 0,00 | | | | 6.721,00 |
| | Associação Núcleo Espírita Amigos de Sempre | RZ | 16.803,55 | 548,00 | 975,40 | 842,10 | | | | 19.169,05 |
| | Associação Brasileira da Transformação Social - ABTS | RZ | 2.431,20 | 0,00 | 0,00 | 0,00 | | | | 2.431,20 |
| | Conselho das Associações Moradores de Aparecida - CAMAP | RZ | 3.402,60 | 0,00 | 0,00 | 0,00 | | | | 3.402,60 |
| | Associação Projeto Social Crescer Semeando | RZ | 4.480,30 | 0,00 | 0,00 | 0,00 | | | | 4.480,30 |
| | Associação Resgatar | RZ | 319,10 | 0,00 | 0,00 | 0,00 | | | | 319,10 |
| | Entidade Filantrópica de Apoio a Menores Carentes | RZ | 8.485,20 | 1.518,50 | 679,60 | 1.057,30 | | | | 11.740,60 |
| | Associação Serra das Areias - ASA | RZ | 1.517,00 | 0,00 | 0,00 | 0,00 | | | | 1.517,00 |
| | Centro de Apoio à Carentes Silvestre Linares | RZ | 12.568,72 | 456,50 | 0,00 | 391,00 | | | | 13.416,22 |
| | Centro de Formação Integral | RZ | 8.426,70 | 0,00 | 0,00 | 0,00 | | | | 8.426,70 |
| | Centro Espírita Lar Maria Cecília | RZ | 287,10 | 0,00 | 0,00 | 0,00 | | | | 287,10 |
| | Centro Espírita A Caminho da Verdade | RZ | 876,00 | 0,00 | 0,00 | 0,00 | | | | 876,00 |
| | Sociedade Vida e Esperança | RZ | 2.310,60 | 0,00 | 0,00 | 0,00 | | | | 2.310,60 |
| | Centro Maçônico de Educação Infantil João Palestino | RZ | 164,60 | 0,00 | 0,00 | 0,00 | | | | 164,60 |
| | Instituto Abrigo Coração de Jesus - ECOVAM Escola Centro de Orientação e Valorização do Adolescente e Mulher | RZ | 1.609,50 | 0,00 | 0,00 | 0,00 | | | | 1.609,50 |
| | Instituição Periférica Beneficiante Pequenininhos do Reviver | RZ | 1.691,40 | 0,00 | 0,00 | 0,00 | | | | 1.691,40 |
| | Associação Quilombola Urbana Jd. Cascata | RZ | 5.782,45 | 0,00 | 0,00 | 0,00 | | | | 5.782,45 |
| | Projeto Meninos dos Meus Olhos | RZ | 11.886,32 | 0,00 | 0,00 | 0,00 | | | | 11.886,32 |
| | Associação dos Servidores e Usuários nas Estratégias Saúde da Família - ASUSFEGO | RZ | 11.165,11 | 0,00 | 0,00 | 0,00 | | | | 11.165,11 |
| | Associação Solar das Acácias | RZ | 9.226,50 | 639,40 | 678,00 | 897,60 | | | | 11.441,50 |
| | Casa de Apoio São Luiz | RZ | 387,30 | 0,00 | 0,00 | 0,00 | | | | 387,30 |
| | Centro de Apoio a Carentes Silvestre Linares | RZ | 2.150,02 | 0,00 | 0,00 | 0,00 | | | | 2.150,02 |
| | Projetando o Amanhã | RZ | 9.480,90 | 0,00 | 0,00 | 0,00 | | | | 9.480,90 |
| | Projeto Minha Oportunidade | RZ | 1.738,60 | 0,00 | 301,00 | 0,00 | | | | 2.039,60 |
| Organização Mulheres em Ação Vila Delfiore | RZ | 46.120,65 | 1.071,00 | 1.693,60 | 965,00 | | | | 49.850,25 | |
| Bela Vista de Goiás | Associação de São José | RZ | 295,10 | 0,00 | 0,00 | 0,00 | | | | 295,10 |
| Brazabranes | Associação Comunitária Amanha Ser - Comunidade Terapêutica | RZ | 43.846,29 | 1.449,30 | 889,30 | 1.002,00 | | | | 47.186,89 |
| Formosa | Centro Social Madre Eugênia Ravasco | RZ | 210,90 | 0,00 | 0,00 | 0,00 | | | | 210,90 |
| Goianira | Assembleia de Deus Vila Maria | RZ | 14.377,33 | 0,00 | 0,00 | 0,00 | | | | 14.377,33 |
| | Associação Casa da Paz - Centro de Reabilitação | RZ | 24.231,16 | 1.297,80 | 652,00 | 975,80 | | | | 27.156,76 |
| | Associação Terapêutica Projeto Recuperação Otimizada Mão Amiga - PRROMA | RZ | 54.486,95 | 2.551,10 | 146,00 | 1.250,00 | | | | 58.434,05 |
| | Instituto Vivaz | RZ | 923,38 | 0,00 | 0,00 | 0,00 | | | | 923,38 |
| Hidrolândia | CEPMG PROF Augusta Machado | RZ | 8.529,19 | 446,50 | 513,00 | 492,00 | | | | 9.980,69 |
| | Centro de Umbanda Pai Joaquim de Angola | RZ | 1.361,80 | 0,00 | 0,00 | 0,00 | | | | 1.361,80 |
| | Associação Desportiva Hidrolandense - ADH | RZ | 623,50 | 0,00 | 0,00 | 0,00 | | | | 623,50 |
| Inhumas | Associação Doce Lar | RZ | 35.308,20 | 891,50 | 740,00 | 180,00 | | | | 37.119,70 |
| | Associação Lar Bem Viver | RZ | 484,80 | 0,00 | 0,00 | 0,00 | | | | 484,80 |
| | Associação Lar de Santana | RZ | 8.456,85 | 471,00 | 0,00 | 0,00 | | | | 8.927,85 |
| | Associação Meu Lar | RZ | 1.752,80 | 0,00 | 0,00 | 0,00 | | | | 1.752,80 |
| | Legião da Boa Vontade - LBV | RZ | 5.517,45 | 0,00 | 0,00 | 0,00 | | | | 5.517,45 |
| | Associação Inhumense de Assistência a Menores e Anciãos - ASSIAMA | RZ | 1.471,50 | 0,00 | 0,00 | 0,00 | | | | 1.471,50 |

| | | | | | | | | | | | |
|------------------------------------|--|----|------------------------|--------------|-----------|-----------|-----------|------|------|--------------|--------------|
| Nerópolis | Lar São de Paulo do Centro Espírita Luz e Caridade | RZ | 4.864,40 | 333,40 | 0,00 | 0,00 | | | | 5.197,80 | |
| Nazário | Centro Espírita O Consolador | RZ | 34.363,64 | 1.681,70 | 1.346,90 | 866,00 | | | | 38.258,24 | |
| Nova Veneza | Associação Recanto Mais Saúde | RZ | 30.259,94 | 593,80 | 803,30 | 575,90 | | | | 32.232,94 | |
| | Paróquia Nossa Senhora do Carmo | RZ | 26.688,95 | 546,80 | 224,00 | 0,00 | | | | 27.459,75 | |
| Palmeiras de Goiás | Associação de Pais e Amigos dos Excepcionais de Palmeiras de Goiás | RZ | 855,72 | 0,00 | 0,00 | 0,00 | | | | 855,72 | |
| Professor Jamil | Associação Quilombola de Professor Jamil | RZ | 234,10 | 0,00 | 0,00 | 0,00 | | | | 234,10 | |
| Pontalina | Obra Unida A Sociedade São Vicente de Paulo | RZ | 1.556,20 | 0,00 | 0,00 | 0,00 | | | | 1.556,20 | |
| Santo Antônio do Descoberto | Associação de Idosos e Pessoas Carentes Santo Antônio do Descoberto - ASIPEC/SAD | RZ | 1.574,80 | 0,00 | 339,00 | 180,00 | | | | 2.093,80 | |
| Senador Canedo | Associação de Assistência a Alcoólatras e Tox. GT Goiás sem Drogas | RZ | 32.535,74 | 678,40 | 411,50 | 539,00 | | | | 34.164,64 | |
| | Associação Desportiva e Polivalente Senador Canedo | RZ | 15.218,14 | 0,00 | 0,00 | 0,00 | | | | 15.218,14 | |
| | Instituto de Formação e Inserção e Promoção Social - IFIS | RZ | 26.755,84 | 1.320,30 | 800,20 | 871,60 | | | | 29.747,94 | |
| | Associação A Força da Mulher | RZ | 7.210,03 | 0,00 | 0,00 | 0,00 | | | | 7.210,03 | |
| | Associação Recanto do Sonho Lar para Idosos | RZ | 19.688,52 | 1.485,77 | 1.144,60 | 1.061,00 | | | | 23.379,89 | |
| | Da Liga de Mulheres do Jd. Liberdade | RZ | 1.070,70 | 0,00 | 0,00 | 0,00 | | | | 1.070,70 | |
| | Centro de Artes de Grupos Espíritas - CEAGESP | RZ | 521,70 | 0,00 | 344,00 | 0,00 | | | | 865,70 | |
| | Associação dos Moradores do Bairro Alvorada e Adjacentes M S Canedo - ASMBAA | RZ | 8.296,82 | 0,00 | 0,00 | 0,00 | | | | 8.296,82 | |
| Trindade | Associação de Idosos Alegria de Viver | RZ | 9.322,82 | 0,00 | 0,00 | 0,00 | | | | 9.322,82 | |
| | Associação Comunitária Assistencial Luz e Vida | RZ | 859,90 | 0,00 | 0,00 | 0,00 | | | | 859,90 | |
| | Casa da Fraternidade Irmã Sheila | RZ | 8.330,00 | 0,00 | 161,00 | 0,00 | | | | 8.491,00 | |
| | Centro de Apoio ao Mais Carente de Trindade - CAMCAT | RZ | 72.428,71 | 3.856,90 | 3.788,60 | 1.331,00 | | | | 81.405,21 | |
| | Centro Espírita Apóstolo Paulo | RZ | 4.699,70 | 421,90 | 0,00 | 76,00 | | | | 5.197,60 | |
| | CEPMG Castelo Branco Trindade | RZ | 10.035,60 | 415,20 | 1.102,40 | 173,10 | | | | 11.726,30 | |
| | Sonho de Edna | RZ | 30.300,34 | 123,80 | 0,00 | 98,00 | | | | 30.522,14 | |
| | Associação dos Idosos Fonte Viva | RZ | 11.462,03 | 0,00 | 0,00 | 0,00 | | | | 11.462,03 | |
| | Associação Assistencial Exército de Cristo | RZ | 22.509,28 | 771,80 | 907,00 | 205,00 | | | | 24.393,08 | |
| | Associação dos Deficientes Físicos de Trindade - ADEFITRIN | RZ | 8.900,32 | 0,00 | 0,00 | 0,00 | | | | 8.900,32 | |
| | Centro Social Pai Eterno | RZ | 4.622,42 | 0,00 | 0,00 | 0,00 | | | | 4.622,42 | |
| | Comunidade Terapêutica Projeto Galileu | RZ | 16.909,97 | 762,50 | 917,00 | 0,00 | | | | 18.589,47 | |
| | Centro Social Redentorista São Clemente | RZ | 645,10 | 0,00 | 0,00 | 0,00 | | | | 645,10 | |
| | Centro Terapêutico Fenix | RZ | 6.533,32 | 0,00 | 0,00 | 0,00 | | | | 6.533,32 | |
| | Nosso Lar Ana de Almeida | RZ | 2.186,42 | 0,00 | 0,00 | 0,00 | | | | 2.186,42 | |
| | Vila São José Bento Cottolengo | RZ | 20.454,70 | 141,80 | 0,00 | 0,00 | | | | 20.596,50 | |
| | Movimento Assistencial Essencial a Família - M.A.E | RZ | 6.034,70 | 0,00 | 0,00 | 0,00 | | | | 6.034,70 | |
| | Centro Educacional e Capacitação de Apoio ao Menor | RZ | 1.823,71 | 0,00 | 0,00 | 0,00 | | | | 1.823,71 | |
| | SUB-TOTAL DE ATENDIMENTOS (KG) | | RZ | 1.211.942,62 | 34.240,07 | 24.321,90 | 20.640,20 | 0,00 | 0,00 | 0,00 | 1.291.144,79 |
| SUB-TOTAL DE ATENDIMENTOS (FÍSICO) | | RZ | 103 | 33 | 30 | 30 | 0 | 0 | 0 | 196 | |
| FAMÍLIAS (KG) | | | JUL/2019 A DEZ/2021 | JAN | FEV | MAR | ABR | MAI | JUN | JUL | TOTAL |
| | | RZ | 542.172,36 | 38.231,10 | 39.865,50 | 30.620,00 | | | | | 650.888,96 |
| SUB-TOTAL DE ATENDIMENTOS (KG) | | RZ | 542.172,36 | 38.231,10 | 39.865,50 | 30.620,00 | 0,00 | 0,00 | 0,00 | 650.888,96 | |
| SUB-TOTAL DE ATENDIMENTOS (FÍSICO) | | RZ | 16.022 | 1.454 | 1.415 | 1.572 | | | | 20.463 | |
| TOTAL GERAL (KG)** | | RZ | 3.619.794,81 | 114.874,16 | 94.912,20 | 81.561,66 | 0,00 | 0,00 | 0,00 | 3.911.142,83 | |

6. RELAÇÃO DE DOADORES

Item Meta TF: 15.4 / Item Meta PT: 9.6.4

Quantidade em kg de alimentos coletados / arrecadados pelo Banco de Alimentos por Doador

| PESSOA JURÍDICA | | JUL/2019 A DEZ/2021 | JAN | FEV | MAR | ABR | MAI | JUN | JUL | TOTAL |
|--|----|------------------------|-----------|-----------|-----------|-----|-----|-----|-----|------------|
| Abacaxi.com | RZ | 7.808,48 | 1.319,90 | 88,00 | 645,60 | | | | | 9.861,98 |
| Alimentos Japão | RZ | 62,30 | 0,00 | 0,00 | 0,00 | | | | | 62,30 |
| Apreensões de Hortifruti CEASA | RZ | 35.953,83 | 0,00 | 144,00 | 0,00 | | | | | 36.097,83 |
| Apreensões IBAMA/ Policia Federal | RZ | 888,20 | 0,00 | 0,00 | 0,00 | | | | | 888,20 |
| Ardidas Conservas e Condimentos | RZ | 15,60 | 0,00 | 0,00 | 0,00 | | | | | 15,60 |
| Associação dos Produtores | RZ | 102.230,40 | 6.276,80 | 602,80 | 616,70 | | | | | 109.726,70 |
| Bataião Cozinhas Comércio de Frutas e Verduras | RZ | 37.308,78 | 333,10 | 0,00 | 0,00 | | | | | 37.641,88 |
| Boni S/A | RZ | 9.057,60 | 3.099,50 | 179,80 | 611,60 | | | | | 12.948,50 |
| Batista | RZ | 1.730,00 | 0,00 | 0,00 | 0,00 | | | | | 1.730,00 |
| Brage Distribuidora de Verduras | RZ | 23.044,90 | 731,60 | 2.682,60 | 1.196,00 | | | | | 27.655,10 |
| Casa da Cenoura | RZ | 32.404,57 | 0,00 | 0,00 | 0,00 | | | | | 32.404,57 |
| Casa das Polpas | RZ | 242,00 | 0,00 | 0,00 | 0,00 | | | | | 242,00 |
| Casa Mineira de Frutas | RZ | 800,00 | 0,00 | 0,00 | 0,00 | | | | | 800,00 |
| Castro & Inocencio Ltda. | RZ | 684,30 | 0,00 | 0,00 | 0,00 | | | | | 684,30 |
| Centro Social Espirita Puro Amor | RZ | 30,10 | 0,00 | 0,00 | 0,00 | | | | | 30,10 |
| Colome | RZ | 3.841,20 | 0,00 | 0,00 | 0,00 | | | | | 3.841,20 |
| Comercial Araguaia de Batata Ltda. | RZ | 90,00 | 0,00 | 0,00 | 0,00 | | | | | 90,00 |
| Comercial de Frutas Bom Tempo | RZ | 1.478,60 | 0,00 | 0,00 | 0,00 | | | | | 1.478,60 |
| Comercial de Hortigranjeiros Goiás Ltda. | RZ | 84.918,10 | 4.791,40 | 0,00 | 0,00 | | | | | 89.709,50 |
| Comercial JM | RZ | 3.186,00 | 0,00 | 0,00 | 0,00 | | | | | 3.186,00 |
| Comercial Ribas | RZ | 6.506,86 | 0,00 | 0,00 | 0,00 | | | | | 6.506,86 |
| Comercial Rubi | RZ | 21.230,76 | 0,00 | 0,00 | 0,00 | | | | | 21.230,76 |
| Comércio de Hortigranjeiros Lupy Ltda. | RZ | 158.542,84 | 0,00 | 4.491,60 | 11.212,10 | | | | | 174.246,54 |
| Comércio de Verduras Acarai | RZ | 7.897,50 | 0,00 | 0,00 | 0,00 | | | | | 7.897,50 |
| Depósito Banana Anicuns | RZ | 16.678,23 | 0,00 | 1.088,00 | 2.172,60 | | | | | 19.938,83 |
| Depósito Banana Nativa | RZ | 7.143,20 | 0,00 | 0,00 | 0,00 | | | | | 7.143,20 |
| Depósito Caçamba | RZ | 305.306,56 | 7.443,20 | 17.638,70 | 9.963,75 | | | | | 340.352,21 |
| Depósito Cebolão | RZ | 1.281,50 | 0,00 | 0,00 | 0,00 | | | | | 1.281,50 |
| Depósito Cenourão | RZ | 8.415,73 | 0,00 | 0,00 | 0,00 | | | | | 8.415,73 |
| Cenourão Dodo | RZ | 13,50 | 0,00 | 0,00 | 0,00 | | | | | 13,50 |
| Depósito Cintra | RZ | 9.731,40 | 0,00 | 1.681,80 | 0,00 | | | | | 11.413,20 |
| Depósito Conquista | RZ | 2.541,40 | 0,00 | 0,00 | 0,00 | | | | | 2.541,40 |
| Depósito de Frutas Beca | RZ | 1.083,30 | 0,00 | 0,00 | 0,00 | | | | | 1.083,30 |
| Depósito Dois Amigos | RZ | 7.797,40 | 0,00 | 0,00 | 0,00 | | | | | 7.797,40 |
| Depósito Favilli | RZ | 42,30 | 0,00 | 0,00 | 0,00 | | | | | 42,30 |
| Depósito Ferreti | RZ | 922,55 | 0,00 | 0,00 | 0,00 | | | | | 922,55 |
| Depósito Flor de Goiás | RZ | 217,80 | 0,00 | 0,00 | 0,00 | | | | | 217,80 |
| Depósito Frutas Douradas | RZ | 3.662,62 | 0,00 | 0,00 | 0,00 | | | | | 3.662,62 |
| Depósito Império | RZ | 12.090,70 | 134,00 | 0,00 | 0,00 | | | | | 12.224,70 |
| Depósito J Dourado | RZ | 4.005,70 | 0,00 | 399,20 | 0,00 | | | | | 4.404,90 |
| Depósito Ki-verduras | RZ | 193,00 | 0,00 | 0,00 | 0,00 | | | | | 193,00 |
| Depósito Melone | RZ | 2.999,80 | 0,00 | 0,00 | 0,00 | | | | | 2.999,80 |
| Depósito Mihara | RZ | 31.294,02 | 0,00 | 0,00 | 0,00 | | | | | 31.294,02 |
| Depósito Mineira | RZ | 14.124,85 | 0,00 | 0,00 | 0,00 | | | | | 14.124,85 |
| Depósito Moura | RZ | 3.953,75 | 0,00 | 0,00 | 0,00 | | | | | 3.953,75 |
| Depósito Natural | RZ | 12,70 | 0,00 | 0,00 | 0,00 | | | | | 12,70 |
| Depósito Nipo | RZ | 143.530,87 | 18.252,10 | 3.805,60 | 2.519,50 | | | | | 168.108,07 |
| Depósito Nivaldo | RZ | 414.902,51 | 23.434,20 | 17.514,90 | 13.842,00 | | | | | 469.693,61 |
| Depósito Paladino | RZ | 1.696,10 | 0,00 | 0,00 | 0,00 | | | | | 1.696,10 |
| Depósito Pereira | RZ | 12.889,87 | 2.931,60 | 0,00 | 0,00 | | | | | 15.821,47 |
| Depósito Rei Bom | RZ | 4.117,50 | 0,00 | 0,00 | 0,00 | | | | | 4.117,50 |
| Depósito Rio Jordão | RZ | 2.754,90 | 241,00 | 0,00 | 0,00 | | | | | 2.995,90 |
| Depósito Romildo e Piauí | RZ | 183,90 | 0,00 | 0,00 | 0,00 | | | | | 183,90 |
| Depósito Santa Rita | RZ | 370,40 | 0,00 | 0,00 | 0,00 | | | | | 370,40 |
| Depósito Santo Antônio | RZ | 1.785,20 | 0,00 | 0,00 | 1.090,40 | | | | | 2.875,60 |
| Depósito Só Verduras | RZ | 1.304,20 | 0,00 | 0,00 | 0,00 | | | | | 1.304,20 |
| Depósito Taiyo | RZ | 145.972,44 | 5.320,87 | 715,00 | 536,10 | | | | | 152.544,41 |
| Depósito Tetel | RZ | 8.296,20 | 0,00 | 0,00 | 0,00 | | | | | 8.296,20 |
| Depósito Verdão | RZ | 251.739,62 | 15.412,00 | 7.030,20 | 1.280,40 | | | | | 275.462,22 |
| Dist. de Bananas Patanal Ltda. | RZ | 29.586,00 | 0,00 | 0,00 | 0,00 | | | | | 29.586,00 |
| Dist. de Verduras Okinawa Ltda. | RZ | 37.009,56 | 421,50 | 973,50 | 13,00 | | | | | 38.417,56 |
| Distribuidora Cordona de Milho | RZ | 12.648,98 | 556,00 | 532,00 | 0,00 | | | | | 13.736,98 |

| | | | | | | | | | | |
|--|-----------|---------------------|-------------------|------------------|------------------|-------------|-------------|-------------|-------------|---------------------|
| Distribuidora de Ovos Josidith | RZ | 88,00 | 0,00 | 0,00 | 0,00 | | | | | 88,00 |
| Fruta Forte | RZ | 3.978,20 | 0,00 | 0,00 | 226,20 | | | | | 4.204,40 |
| Frutas Tropicais | RZ | 3.165,40 | 1.590,40 | 2.190,20 | 0,00 | | | | | 6.946,00 |
| Gigantão Comercial de Batatas Ltda. | RZ | 5.998,10 | 0,00 | 0,00 | 0,00 | | | | | 5.998,10 |
| Gynpepp | RZ | 51.017,45 | 692,10 | 1.359,50 | 1.806,36 | | | | | 54.875,41 |
| Horta escola - Município de Goiânia | RZ | 120,00 | 0,00 | 0,00 | 0,00 | | | | | 120,00 |
| Irmãos Garcia Hortifrutigranjeiros Ltda. | RZ | 113.598,78 | 3.623,50 | 3.523,20 | 1.797,80 | | | | | 122.543,28 |
| JF | RZ | 35,10 | 0,00 | 0,00 | 0,00 | | | | | 35,10 |
| José Raimunda Olavo Santos Ltda. | RZ | 50.677,82 | 0,00 | 0,00 | 0,00 | | | | | 50.677,82 |
| JR Comercial de Frutas | RZ | 51.884,89 | 5.562,60 | 13.575,10 | 3.404,30 | | | | | 74.426,89 |
| JM Distribuidora de Bananas | RZ | 17.933,40 | 0,00 | 0,00 | 0,00 | | | | | 17.933,40 |
| Kífruta | RZ | 983,90 | 0,00 | 0,00 | 0,00 | | | | | 983,90 |
| Kumagai & Arima Ltda. | RZ | 35.708,13 | 298,90 | 1.010,00 | 0,00 | | | | | 37.017,03 |
| Laranja Boa | RZ | 14.326,70 | 0,00 | 1.105,00 | 0,00 | | | | | 15.431,70 |
| Longa Vida | RZ | 21.323,80 | 0,00 | 0,00 | 0,00 | | | | | 21.323,80 |
| Mais Sabor | RZ | 4.966,42 | 0,00 | 0,00 | 0,00 | | | | | 4.966,42 |
| Mamão e Cia | RZ | 5.396,20 | 0,00 | 0,00 | 0,00 | | | | | 5.396,20 |
| Nativa Produtos Alimentícios | RZ | 11.422,90 | 0,00 | 0,00 | 0,00 | | | | | 11.422,90 |
| Nectafruta | RZ | 1.615,00 | 0,00 | 0,00 | 0,00 | | | | | 1.615,00 |
| Perboni & Perboni | RZ | 190.330,57 | 4.128,40 | 6.546,50 | 8.211,60 | | | | | 209.217,07 |
| Perboni Frutas Especias | RZ | 14.163,09 | 0,00 | 0,00 | 0,00 | | | | | 14.163,09 |
| Perboni S/A Frutas Tropicais | RZ | 1.444,50 | 0,00 | 0,00 | 0,00 | | | | | 1.444,50 |
| Primus Comercial de Hortigranjeiros | RZ | 3.092,20 | 0,00 | 0,00 | 0,00 | | | | | 3.092,20 |
| Ranir Alimentos | RZ | 144,70 | 0,00 | 0,00 | 0,00 | | | | | 144,70 |
| Rb Laranjas | RZ | 36.254,87 | 0,00 | 0,00 | 0,00 | | | | | 36.254,87 |
| Rei da Pimenta | RZ | 224,40 | 0,00 | 0,00 | 0,00 | | | | | 224,40 |
| Rei do Melão / L&R Comércio de Frutas | RZ | 3.720,75 | 0,00 | 0,00 | 0,00 | | | | | 3.720,75 |
| Saraiva | RZ | 260,00 | 0,00 | 0,00 | 0,00 | | | | | 260,00 |
| Só Laranjas Comércio de Cítricos Ltda. | RZ | 95.240,99 | 2.732,50 | 5.170,30 | 3.674,10 | | | | | 106.817,89 |
| Super Horti Comércio de Verduras e Legumes Ltda. | RZ | 37.795,50 | 0,00 | 0,00 | 0,00 | | | | | 37.795,50 |
| Ta Alimentos | RZ | 423,10 | 114,00 | 0,00 | 0,00 | | | | | 537,10 |
| Uto Frutas e Legumes | RZ | 180,00 | 0,00 | 0,00 | 0,00 | | | | | 180,00 |
| Viver Frutas | RZ | 3.453,82 | 0,00 | 0,00 | 0,00 | | | | | 3.453,82 |
| Vivi Frutas | RZ | 4.334,00 | 0,00 | 0,00 | 127,30 | | | | | 4.461,30 |
| W.R.P - Verduras | RZ | 48.396,40 | 0,00 | 0,00 | 0,00 | | | | | 48.396,40 |
| WV Distribuidora de Bananas | RZ | 76.861,98 | 0,00 | 0,00 | 10.888,00 | | | | | 87.749,98 |
| SUB-TOTAL ARRECADAÇÕES CONCESSIONÁRIOS (KG) | RZ | 2.952.814,24 | 109.441,17 | 94.047,50 | 75.835,41 | 0,00 | 0,00 | 0,00 | 0,00 | 3.232.138,32 |

Item Meta TF: 15.4 / Item Meta PT: 9.6.4

Quantidade em kg de alimentos coletados / arrecadados pelo Banco de Alimentos por Doador

| PERMISSIONÁRIOS, PRODUTORES e PESSOA FÍSICA | | JUL/2019 A DEZ/2021 | JAN | FEV | MAR | ABR | MAI | JUN | JUL | TOTAL |
|---|----|------------------------|----------|--------|--------|-----|-----|-----|-----|-----------|
| Adriano Rodrigues dos Santos | RZ | 1.432,00 | 0,00 | 0,00 | 0,00 | | | | | 1.432,00 |
| Aguinaldo | RZ | 122,90 | 0,00 | 0,00 | 0,00 | | | | | 122,90 |
| Alex Sousa | RZ | 168,20 | 0,00 | 0,00 | 0,00 | | | | | 168,20 |
| Alexandre | RZ | 0,00 | 1.150,00 | 0,00 | 0,00 | | | | | 1.150,00 |
| Altair Ferreira Monteiro | RZ | 3.293,70 | 0,00 | 0,00 | 0,00 | | | | | 3.293,70 |
| Alves Souza | RZ | 3.666,95 | 0,00 | 0,00 | 0,00 | | | | | 3.666,95 |
| Amarildo | RZ | 198,90 | 0,00 | 0,00 | 0,00 | | | | | 198,90 |
| Anderson Clayton Alves dos Santos | RZ | 1.597,70 | 0,00 | 0,00 | 0,00 | | | | | 1.597,70 |
| Antônio Amâncio de Carvalho | RZ | 7.515,98 | 0,00 | 0,00 | 0,00 | | | | | 7.515,98 |
| Arlindo José Toledo | RZ | 7.104,40 | 0,00 | 0,00 | 0,00 | | | | | 7.104,40 |
| Carla Dias | RZ | 79,80 | 0,00 | 0,00 | 0,00 | | | | | 79,80 |
| Cleiton César Evangelista | RZ | 168,00 | 0,00 | 0,00 | 0,00 | | | | | 168,00 |
| Dalny Nunes | RZ | 333,00 | 0,00 | 0,00 | 0,00 | | | | | 333,00 |
| Damião | RZ | 3.180,30 | 0,00 | 0,00 | 0,00 | | | | | 3.180,30 |
| David José Bento | RZ | 20.210,28 | 0,00 | 0,00 | 0,00 | | | | | 20.210,28 |
| Devair | RZ | 1.636,86 | 0,00 | 0,00 | 0,00 | | | | | 1.636,86 |
| Diego | RZ | 103,00 | 0,00 | 0,00 | 0,00 | | | | | 103,00 |
| Dione Pereira Sousa | RZ | 1.012,50 | 0,00 | 0,00 | 0,00 | | | | | 1.012,50 |
| Divino Vieira de Souza | RZ | 2.738,40 | 0,00 | 0,00 | 0,00 | | | | | 2.738,40 |
| Dyone Rodrygues | RZ | 1.728,10 | 0,00 | 0,00 | 0,00 | | | | | 1.728,10 |
| Edielson | RZ | 918,20 | 0,00 | 0,00 | 0,00 | | | | | 918,20 |
| Ediene | RZ | 3.845,90 | 0,00 | 111,40 | 104,00 | | | | | 4.061,30 |
| Edson Rodrigues Tavares | RZ | 5.483,42 | 0,00 | 0,00 | 0,00 | | | | | 5.483,42 |
| Edmar Cardoso de Oliveira | RZ | 2.655,20 | 0,00 | 0,00 | 0,00 | | | | | 2.655,20 |
| Edimar | RZ | 3.592,60 | 0,00 | 0,00 | 0,00 | | | | | 3.592,60 |
| Eduardo | RZ | 955,00 | 0,00 | 0,00 | 0,00 | | | | | 955,00 |

| | | | | | | | | | | |
|-------------------------------------|----|-----------|----------|----------|----------|--|--|--|--|-----------|
| Edvaldo Lopes de Oliveira | RZ | 4.533,80 | 0,00 | 0,00 | 366,00 | | | | | 4.899,80 |
| Eleuza Franca de Melo | RZ | 688,40 | 0,00 | 0,00 | 0,00 | | | | | 688,40 |
| Esio Bernardes do Vale | RZ | 5.411,96 | 64,00 | 0,00 | 0,00 | | | | | 5.475,96 |
| Euler Borges Pinheiro | RZ | 43.544,37 | 1.372,40 | 2.159,70 | 2.345,30 | | | | | 49.421,77 |
| Fabio | RZ | 790,60 | 0,00 | 0,00 | 0,00 | | | | | 790,60 |
| Francis | RZ | 6.895,06 | 0,00 | 0,00 | 0,00 | | | | | 6.895,06 |
| Francisco Silva | RZ | 1.235,60 | 0,00 | 0,00 | 0,00 | | | | | 1.235,60 |
| Gaspar Silva | RZ | 3.132,11 | 0,00 | 0,00 | 0,00 | | | | | 3.132,11 |
| Geraldino | RZ | 2.317,22 | 0,00 | 0,00 | 0,00 | | | | | 2.317,22 |
| Greise | RZ | 30,20 | 0,00 | 0,00 | 0,00 | | | | | 30,20 |
| Helio Souza | RZ | 206,10 | 0,00 | 0,00 | 0,00 | | | | | 206,10 |
| Hellin Barbosa Silva | RZ | 321,70 | 0,00 | 0,00 | 0,00 | | | | | 321,70 |
| Helton Correa de Sousa | RZ | 1.717,36 | 0,00 | 0,00 | 0,00 | | | | | 1.717,36 |
| Hercicléi Franco | RZ | 3.553,00 | 0,00 | 0,00 | 0,00 | | | | | 3.553,00 |
| Hilton Alcides | RZ | 427,70 | 0,00 | 0,00 | 0,00 | | | | | 427,70 |
| Israel | RZ | 429,00 | 0,00 | 0,00 | 0,00 | | | | | 429,00 |
| Ivan J M | RZ | 4.270,70 | 0,00 | 0,00 | 0,00 | | | | | 4.270,70 |
| Jaci Rodrigo Tavares | RZ | 227,40 | 0,00 | 0,00 | 0,00 | | | | | 227,40 |
| Jair Pinheiro | RZ | 17.901,22 | 279,50 | 0,00 | 0,00 | | | | | 18.180,72 |
| Jair Pires | RZ | 24.648,35 | 0,00 | 0,00 | 400,20 | | | | | 25.048,55 |
| Jean | RZ | 396,00 | 0,00 | 0,00 | 0,00 | | | | | 396,00 |
| Jeová | RZ | 287,70 | 0,00 | 0,00 | 0,00 | | | | | 287,70 |
| Jeová Foriando | RZ | 2.532,65 | 0,00 | 0,00 | 0,00 | | | | | 2.532,65 |
| Jeremias da Conceição Lopes | RZ | 93.314,87 | 706,40 | 756,00 | 3.016,80 | | | | | 97.794,07 |
| Jhony da Silva | RZ | 159,40 | 0,00 | 0,00 | 0,00 | | | | | 159,40 |
| João Divino Alves Pereira | RZ | 72.221,43 | 557,10 | 586,00 | 537,50 | | | | | 73.902,03 |
| João Filho | RZ | 983,63 | 0,00 | 0,00 | 0,00 | | | | | 983,63 |
| João José de Souza | RZ | 2.589,70 | 0,00 | 0,00 | 0,00 | | | | | 2.589,70 |
| João Rael | RZ | 84,10 | 0,00 | 0,00 | 0,00 | | | | | 84,10 |
| João Rodrigues da Silva Filho | RZ | 2.480,43 | 0,00 | 0,00 | 0,00 | | | | | 2.480,43 |
| Jonas | RZ | 104,70 | 0,00 | 0,00 | 0,00 | | | | | 104,70 |
| Joniston Silva | RZ | 592,10 | 0,00 | 0,00 | 0,00 | | | | | 592,10 |
| José Abreu | RZ | 260,20 | 0,00 | 0,00 | 0,00 | | | | | 260,20 |
| Jose Carlos | RZ | 81,30 | 0,00 | 0,00 | 0,00 | | | | | 81,30 |
| José Eduardo Thomas Etto | RZ | 1.133,50 | 0,00 | 0,00 | 0,00 | | | | | 1.133,50 |
| José Eduardo Trindade | RZ | 750,60 | 0,00 | 0,00 | 0,00 | | | | | 750,60 |
| José Pereira de Jesus | RZ | 2.173,60 | 0,00 | 0,00 | 0,00 | | | | | 2.173,60 |
| José Toledo | RZ | 348,64 | 0,00 | 0,00 | 0,00 | | | | | 348,64 |
| Kassio | RZ | 2.245,80 | 0,00 | 0,00 | 0,00 | | | | | 2.245,80 |
| Kesio Bernades | RZ | 394,20 | 0,00 | 0,00 | 0,00 | | | | | 394,20 |
| Leandro Souza | RZ | 5.128,91 | 0,00 | 0,00 | 0,00 | | | | | 5.128,91 |
| Lidia | RZ | 182,20 | 0,00 | 0,00 | 0,00 | | | | | 182,20 |
| Lindomar Pereira da Silva | RZ | 1.106,30 | 0,00 | 0,00 | 0,00 | | | | | 1.106,30 |
| Lorivan Ferreira | RZ | 1.018,50 | 0,00 | 0,00 | 0,00 | | | | | 1.018,50 |
| Lucimar Nogueira Monteiro | RZ | 958,60 | 0,00 | 0,00 | 0,00 | | | | | 958,60 |
| Luismar Pereira Cardoso | RZ | 497,56 | 0,00 | 0,00 | 0,00 | | | | | 497,56 |
| Luiz Camargo | RZ | 107,60 | 0,00 | 0,00 | 0,00 | | | | | 107,60 |
| Luiz Cardoso | RZ | 46,90 | 0,00 | 0,00 | 0,00 | | | | | 46,90 |
| Luiz Matheus | RZ | 987,20 | 0,00 | 0,00 | 0,00 | | | | | 987,20 |
| Luzia Pereira | RZ | 55,40 | 0,00 | 0,00 | 0,00 | | | | | 55,40 |
| Lydiany Uchoa | RZ | 455,70 | 0,00 | 0,00 | 0,00 | | | | | 455,70 |
| Manuel | RZ | 146,90 | 0,00 | 0,00 | 0,00 | | | | | 146,90 |
| Marcio | RZ | 1.799,72 | 0,00 | 0,00 | 0,00 | | | | | 1.799,72 |
| Marcos Maurilho | RZ | 2.483,84 | 0,00 | 0,00 | 0,00 | | | | | 2.483,84 |
| Maria Landia de Matos Reis da Silva | RZ | 23,80 | 0,00 | 0,00 | 0,00 | | | | | 23,80 |
| Maurício Pereira dos Santos | RZ | 7.577,42 | 0,00 | 0,00 | 0,00 | | | | | 7.577,42 |
| Maurício Wesley | RZ | 804,60 | 0,00 | 0,00 | 0,00 | | | | | 804,60 |
| Medeiros | RZ | 380,20 | 0,00 | 0,00 | 0,00 | | | | | 380,20 |
| Nario Alves | RZ | 603,70 | 0,00 | 0,00 | 0,00 | | | | | 603,70 |
| Natal Francisco Vieira | RZ | 1.006,48 | 0,00 | 0,00 | 0,00 | | | | | 1.006,48 |
| Neide | RZ | 18,70 | 0,00 | 0,00 | 0,00 | | | | | 18,70 |
| Odison Marques Junior | RZ | 2.976,20 | 0,00 | 0,00 | 0,00 | | | | | 2.976,20 |
| Oswaldo Alves | RZ | 709,40 | 0,00 | 0,00 | 0,00 | | | | | 709,40 |
| Paulita | RZ | 506,30 | 0,00 | 0,00 | 0,00 | | | | | 506,30 |
| Paulo Cardoso da Silva | RZ | 2.442,07 | 0,00 | 0,00 | 0,00 | | | | | 2.442,07 |
| Paulo Roberto Alvez | RZ | 2.709,00 | 0,00 | 0,00 | 0,00 | | | | | 2.709,00 |
| Pedro | RZ | 538,76 | 0,00 | 0,00 | 0,00 | | | | | 538,76 |
| Peninha Pereira Pinto | RZ | 1.132,30 | 0,00 | 0,00 | 0,00 | | | | | 1.132,30 |

| | | | | | | | | | | |
|--|-----------|---------------------|-------------------|-------------------|------------------|-------------|-------------|-------------|-------------|---------------------|
| Raimundo | RZ | 12,10 | 0,00 | 0,00 | 0,00 | | | | | 12,10 |
| Reinaldo Pereira dos Santos | RZ | 2.347,70 | 0,00 | 0,00 | 0,00 | | | | | 2.347,70 |
| Renato Alvez | RZ | 706,10 | 0,00 | 0,00 | 0,00 | | | | | 706,10 |
| Roberto Chaves Silva | RZ | 289,40 | 0,00 | 0,00 | 0,00 | | | | | 289,40 |
| Roberto Kennidy | RZ | 1.123,30 | 0,00 | 0,00 | 0,00 | | | | | 1.123,30 |
| Robson Moreira | RZ | 1.585,60 | 0,00 | 0,00 | 0,00 | | | | | 1.585,60 |
| Rodrigo | RZ | 190,00 | 0,00 | 0,00 | 0,00 | | | | | 190,00 |
| Rogério Rodrigues | RZ | 1.099,20 | 0,00 | 0,00 | 0,00 | | | | | 1.099,20 |
| Salvador Rodrigues | RZ | 196,90 | 0,00 | 0,00 | 0,00 | | | | | 196,90 |
| Samuel | RZ | 6,50 | 0,00 | 0,00 | 0,00 | | | | | 6,50 |
| Sandoval Queiroz | RZ | 281,00 | 0,00 | 0,00 | 0,00 | | | | | 281,00 |
| Sandro Rocha | RZ | 21,00 | 0,00 | 0,00 | 0,00 | | | | | 21,00 |
| Sebastião da Ressurreição | RZ | 1.240,75 | 0,00 | 0,00 | 0,00 | | | | | 1.240,75 |
| Sergio Henrique S. Silva | RZ | 9.225,84 | 0,00 | 0,00 | 0,00 | | | | | 9.225,84 |
| Sérgio Pires | RZ | 4.684,10 | 97,70 | 0,00 | 0,00 | | | | | 4.781,80 |
| Silvana Alves | RZ | 121.247,37 | 4.963,60 | 1.413,40 | 3.750,76 | | | | | 131.375,13 |
| Silvio Select | RZ | 248,38 | 0,00 | 0,00 | 0,00 | | | | | 248,38 |
| Sonia | RZ | 17,90 | 0,00 | 0,00 | 0,00 | | | | | 17,90 |
| Valdeir Francisco Ferreira | RZ | 98,10 | 0,00 | 0,00 | 0,00 | | | | | 98,10 |
| Valmir Antonio Gonçalves | RZ | 191,50 | 0,00 | 0,00 | 0,00 | | | | | 191,50 |
| Valquíria Pereira Soares | RZ | 3.898,30 | 0,00 | 0,00 | 0,00 | | | | | 3.898,30 |
| Valtenes Alvez | RZ | 841,00 | 0,00 | 0,00 | 0,00 | | | | | 841,00 |
| Vanderley Cordeiro | RZ | 687,90 | 0,00 | 0,00 | 0,00 | | | | | 687,90 |
| Vergilho Marco Faria | RZ | 588,60 | 0,00 | 0,00 | 0,00 | | | | | 588,60 |
| Waderson Wagen | RZ | 539,60 | 0,00 | 0,00 | 0,00 | | | | | 539,60 |
| Weliton | RZ | 141,20 | 0,00 | 0,00 | 0,00 | | | | | 141,20 |
| Wendel Nogueira | RZ | 46,90 | 0,00 | 0,00 | 0,00 | | | | | 46,90 |
| Batista | RZ | 138,10 | 0,00 | 0,00 | 0,00 | | | | | 138,10 |
| Alexandre | RZ | 517,90 | 0,00 | 0,00 | 0,00 | | | | | 517,90 |
| Vilma | RZ | 246,27 | 0,00 | 0,00 | 0,00 | | | | | 246,27 |
| Sidiney | RZ | 1.702,40 | 0,00 | 0,00 | 0,00 | | | | | 1.702,40 |
| Werisonn Rodrigues Tavares | RZ | 8.075,70 | 0,00 | 0,00 | 0,00 | | | | | 8.075,70 |
| Wesley Ferreira Rodrigues | RZ | 150.467,78 | 3.996,90 | 1.738,30 | 1.110,00 | | | | | 157.312,98 |
| Whenik Oliveira | RZ | 11,50 | 0,00 | 0,00 | 0,00 | | | | | 11,50 |
| Willia Alvez da Costa | RZ | 3.793,50 | 0,00 | 0,00 | 0,00 | | | | | 3.793,50 |
| Willian Rose de Araujo | RZ | 660,00 | 0,00 | 0,00 | 0,00 | | | | | 660,00 |
| SUB-TOTAL ARRECADAÇÕES PERMISIONÁRIOS E PRODUTORES (KG) | RZ | 732.731,34 | 13.187,60 | 6.764,80 | 11.630,56 | 0,00 | 0,00 | 0,00 | 0,00 | 764.314,30 |
| TOTAL ARRECADAÇÕES (KG) | RZ | 3.685.545,58 | 122.628,77 | 100.812,30 | 87.465,97 | 0,00 | 0,00 | 0,00 | 0,00 | 3.996.452,62 |

7. DESCRITIVO DAS DEMAIS ATIVIDADES

Item Meta TF: - / Item Meta PT: 9.6

Atividades relevantes por área técnica e/ou geral desenvolvidas na unidade (conforme Plano de Trabalho):

7.1 Continuamos com o recadastramento das entidades sociais atendidas. De acordo com a Resolução OVG nº 002/2019, "as instituições deverão realizar a atualização de cadastro anualmente". A equipe da GNSS retomou as visitas técnicas às entidades sociais conforme orientação da Resolução. Neste mês, a visita aconteceu na Associação Terapêutica Projeto Recuperação Otimizada Mão Amiga (PRROMA), com o parecer da Assistência Social e Nutricionista.

7.2 Neste mês, foram atendidas 12 famílias em situação de vulnerabilidade direcionadas pela CEASA. O mapeamento das famílias que coletam alimentos nos contêineres de lixo no interior da CEASA é feito regularmente.

7.3 O Serviço Social realizou neste mês:

- 76 atendimentos / assessoria às entidades cadastradas. Os atendimentos aconteceram de forma presencial e contato telefônico;
- 1.572 atendimentos de famílias cadastradas para retirarem frutas e verduras no Banco de Alimentos de forma presencial e realização de contato telefônico. Destes, 36 atendimentos foram realizados com retirada imediata da cesta, de segunda a sexta-feira;
- 130 novos cadastros de famílias que vieram por busca espontânea e/ou encaminhadas por outras entidades para receberem frutas e verduras;
- 434 absorventes doados para famílias em consonância com o Programa Dignidade Menstrual.

A prioridade é atender a todos que procuram e se enquadram nos critérios do Programa Banco de Alimentos. Portanto, as cestas para as famílias sofrem variação em quantidade (padrão de 20 kg a 30 kg), conforme os alimentos que são coletados na CEASA. Neste sentido, sempre que temos a diminuição da coleta, a quantidade de alimentos da cesta sofre a mesma oscilação, porém sempre mantendo a quantidade mínima para atender a necessidade nutricional das famílias.

7.4 Neste mês, foi possível realizar duas ações de capacitação para famílias e entidades sociais: 1º) Higienização das mãos e dos alimentos ; 2º) Aproveitamento integral dos alimentos. Com ações orientativas sobre alimentação, a unidade tem se mobilizado tanto de maneira presencial, nas dependências da unidade, seguindo os protocolos de segurança, quanto de maneira remota. Também foi realizada a capacitação continuada com os colaboradores: 1º) Doenças transmitidas por alimentos; 2º) Motivação, o que podemos fazer?

7.5 Neste mês, foi dada continuidade à parceria com a Gerência de Promoção do Voluntariado para o recebimento de voluntários que auxiliam nas atividades diárias da unidade.

7.6 Continuidade na realização da avaliação antropométrica dos beneficiários, em parceria com a Faculdade de Nutrição da Universidade Federal de Goiás (UFG).

7.7 Segue a parceria para recebimento de estudantes de Nutrição e Saúde Pública da Universidade Federal de Goiás para realização do estágio obrigatório.

Impactos das atividades desenvolvidas (conforme Plano de Trabalho):

7.1 A implementação do sistema de gestão, possibilitando o cadastramento on-line, trouxe muitos benefícios para o melhor controle das informações das entidades sociais. Além disso, foi possível reduzir o risco de contaminação pela Covid-19 ao não utilizar papel e por não ser feito de forma presencial. Todas as ações buscam apoiar e fortalecer a rede socioassistencial. O cadastramento de famílias tem acontecido de maneira contínua de segunda a sexta-feira. É importante ressaltar que a família atendida pela equipe de assistência social retira os alimentos no momento que foi feito seu cadastro e já é orientada a buscar na semana subsequente, em dias pré-determinados (quartas e sextas-feiras).

7.2 Proseguimos com a promoção da segurança alimentar e nutricional ao atender famílias vulneráveis que coletam alimentos impróprios para o consumo nos contêineres de lixo da CEASA. Além de receber os alimentos, elas passaram por atendimento e avaliação com assistente social e receberam os encaminhamentos necessários à rede socioassistencial, conforme suas necessidades.

7.3 O trabalho de articulação com a rede socioassistencial, realizado continuamente pelo Serviço Social, possibilita que as famílias atendidas tenham acesso aos demais serviços setoriais, contribuindo para o usufruto de direitos sociais. O trabalho para diminuir as desigualdades sociais e ajudar as populações vulneráveis a buscarem seus direitos tem sido uma busca constante da equipe de Assistentes Sociais da Organização.

7.4 As ações de capacitação desenvolvidas foram: **Capacitação para famílias e entidades** - 1º) Higienização das mãos e dos alimentos: As mãos são a principal ferramenta na execução das atividades diárias. A segurança de todos depende, portanto, da higienização cuidadosa e frequente das mãos, assim como dos alimentos. A higienização das mãos (HM) é reconhecida mundialmente como uma medida primária, mas muito importante no controle de infecções relacionadas à assistência à saúde. Por esse motivo, tem sido considerada um dos pilares na prevenção de infecções nos serviços de saúde pública. Apesar disso, estudos sobre o tema mostram que a adesão da sociedade às práticas de HM de forma constante e rotineira ainda é baixa, devendo ser estimulada para torná-los conscientes da importância de tal hábito; 2º) Aproveitamento integral dos alimentos: Foi desenvolvida uma série de receitas sobre aproveitamento integral com degustação. A ideia é ampliar o acesso a alimentos e estimular o desenvolvimento prático de receitas que utilizem a integralidade do alimento para estimular a alimentação saudável. **Capacitação para colaboradores** - 1º) Higienização das mãos e 2º) Motivação, o que podemos fazer?: A motivação é o que impele os indivíduos para a ação, ou seja, o que os leva a ir em busca de seus objetivos. Está ligada à intensidade dos esforços e à persistência para a conquista de metas e desejos. Nesse sentido, tem-se trabalhado constantemente ações sobre motivação no trabalho para os colaboradores.

7.5 Em mais uma articulação com a GPV, a Gerência de Nutrição Social e Sustentável (GNSS) / Banco de Alimentos continua recebendo voluntários para auxiliar no processamento de alimentos, desde a higienização até o corte. A iniciativa propõe agregar e estimular a rede de voluntariado, além de permitir que as pessoas façam parte do processo de levar alimentação digna e segura para quem mais precisa. Neste mês, recebemos 1 voluntário.

7.6 Continuamos a realizar a avaliação antropométrica dos beneficiários, em parceria com a Faculdade de Nutrição da Universidade Federal de Goiás. A avaliação é uma estratégia de diagnóstico e monitoramento dos beneficiários da GNSS quanto aos níveis de insegurança alimentar e nutricional. A partir dos resultados, será desenvolvido um plano de ação com o diagnóstico prévio e atividades de educação alimentar e nutricional.

TF: Termo de Fomento; PT: Plano de Trabalho; PR: Programado conforme Plano de Trabalho; RZ: Realizado; % Percentual de execução alcançado até o momento.

Goiânia, março de 2022.

Marília Araújo Silva
Marília Araújo Silva

Gerente de Nutrição Social e Sustentável - GNSS



ORGANIZAÇÃO DAS VOLUNTÁRIAS DE GOIÁS
BANCO DE ALIMENTOS



RELAÇÃO DE ENTIDADES SOCIAIS CADASTRADAS MENSALMENTE
NO PROGRAMA BANCO DE ALIMENTOS

Item Meta TF: 15.1 / Item Meta PT: 9.6.2

| Mês | Cidade | Bairro | Qtde. | Entidades cadastradas para o Programa de Aquisição de Alimentos Estadual (PAA) |
|--------|-----------------------------|--------|-------|---|
| ago/20 | - | - | - | - |
| set/20 | - | - | - | - |
| out/20 | Cristalina | | 1 | Associação São Vicente de Paulo |
| | Formosa | | 2 | Obras Sociais da Diocese de Formosa |
| | Goiandira | | 3 | Asilo São Vicente de Paulo de Goiandira |
| | | | 4 | Instituição de Amparo e Aprendizagem ao Menor Carente - IAAMEC |
| | Guapó | | 5 | Centro de Tratamento Espiritual Bezerra de Menezes |
| | Iporá | | 6 | Casa dos Deficientes de Iporá |
| | Luziânia | | 7 | Casa de Acolhida São Vicente de Paulo |
| | Morrinhos | | 8 | Fundação de Assistência Social Betuel |
| | Novo Gama | | 9 | Ilé Omin Asé Ogun Oniré |
| | Petrolina de Goiás | | 10 | Lar do Ancião |
| | Pires do Rio | | 11 | Formação Integral para Menores - FIMC |
| | Posse | | 12 | APAE Bruno Borges da Conceição |
| | Quirinópolis | | 13 | Associação Amigos Portadores de Câncer de Quirinópolis |
| | Rio Verde | | 14 | Centro de Recuperação Recanto de Paz |
| | Rio Verde | | 15 | Comunidade Terapêutica Gênesis |
| | Santa Rita do Araguaia | | 16 | Instituição de Longa Permanência Lar Feliz |
| | São Miguel do Araguaia | | 17 | Associação de Pais e Amigos dos Excepcionais de São Miguel do Araguaia - APAE |
| | Senador Canedo | | 18 | De mãos Dadas Pela Vida- MPV |
| | Trindade | | 19 | Obras Sociais da Casa da Fraternidade Irmã Scheila |
| | Uruaçu | | 20 | Obras Sociais da Diocese de Uruaçu |
| | Uruana | | 21 | Lar São Vicente de Paula |
| | Valparaíso | | 22 | Instituto Anjos de Rua |
| nov/20 | Goianira | | 1 | Fraternidade Espírita Luz e Caridade |
| | Iporá | | 2 | Seara de Luz |
| | Morrinhos | | 3 | Fundação de Assistência Social Betuel |
| | Porangatu | | 4 | São Vicente de Paulo VI |
| dez/20 | Goiatuba | | 1 | Grupo Espírita da Paz |
| | Iporá | | 2 | Casa dos Deficientes |
| | Doverlândia | | 3 | Centro Espírita Santinha Campos |
| | Fazenda Nova | | 4 | Associação de Idosos |
| | Hidrolândia | | 5 | Lar Maria de Nazaré |
| | Valparaíso | | 6 | Vem Viver |
| | Araguapaz | | 7 | Fundo Municipal de Direito do Idoso |
| | Campestre de Goiás | | 8 | Associação do Bem Estar de Campestre de Goiás |
| | Barro Alto | | 9 | Associação dos Parceiros da Arte Cultural de Barro Alto - APAC |
| | Flores de Goiás | | 10 | Associação das Mulheres Prod. Rurais do Bom Sucesso Amrabons |
| jan/21 | Aurilândia | | 1 | Obra Social Nossa Senhora da Glória Fazenda da Esperança |
| | Aragoiânia | | 2 | Associação Centro de Referência Raio de Sol |
| | Uirapuru | | 4 | Associação de Pais e Alunos da Escola Família Agrícola de Uirapuru |
| | Santo Antônio do Descoberto | | 4 | Associação de Apoio à Saúde do Idoso, Pessoa com Deficiência e Comunidade Carente |
| | Silvânia | | 5 | Centro Terapêutico Fica Vivo |
| fev/21 | - | - | - | - |
| mar/21 | - | - | - | - |
| abr/21 | - | - | - | - |
| mai/21 | - | - | - | - |
| jun/21 | - | - | - | - |
| jul/21 | - | - | - | - |
| ago/21 | - | - | - | - |
| set/21 | - | - | - | - |
| out/21 | - | - | - | - |
| nov/21 | - | - | - | - |
| dez/21 | - | - | - | - |

| Mês | Cidade | Bairro | Qtde. | Entidades cadastradas para o Programa de Aquisição de Alimentos Estadual (PAA) |
|------------|---------------|---------------|--------------|---|
| jan/22 | - | - | - | - |
| fev/22 | - | - | - | - |
| mar/22 | - | - | - | - |

FOTOS - MARÇO 2022

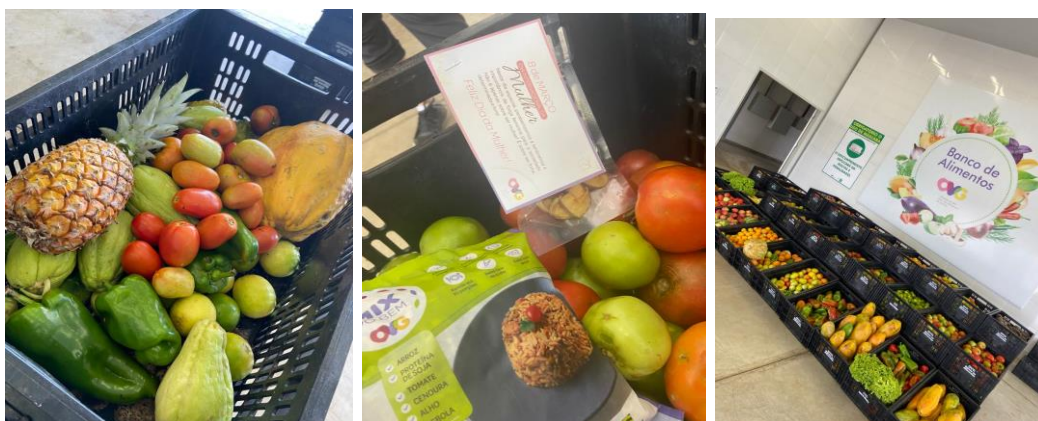

Distribuição para as famílias.



Distribuição para as entidades.



Entrega dos desidratados nas ações do OVG Perto de Você e Mutirão Governo de Goiás.



Capacitação: Aproveitamento integral dos alimentos com degustação de receitas.



Capacitação: Higienização das mãos e alimentos.



Dia Nacional da Saúde e Nutrição é celebrado com atividades no Programa Meninas de Luz.