

ProBem

PROGRAMA UNIVERSITÁRIO DO BEM

GUIA Programa e Benefícios



ORGANIZAÇÃO
DAS VOLUNTÁRIAS
DE GOIÁS



O PROGRAMA

O Programa Universitário do Bem (ProBem) representa a oportunidade de acesso a milhares de jovens em situação de vulnerabilidade social a bolsas de estudo na modalidade parcial ou integral para a primeira graduação. Proporciona ainda um conjunto de benefícios para a promoção da integração ao mundo do trabalho, fortalecimento do protagonismo e da participação cidadã.

OBJETIVOS



POSSIBILITAR O ACESSO E CONCLUSÃO DO ENSINO SUPERIOR

INCENTIVAR A PARTICIPAÇÃO CIDADÃ

PROMOVER A INTEGRAÇÃO AO MUNDO DO TRABALHO

REDUZIR AS DESIGUALDADES SOCIAIS E REGIONAIS DO ESTADO

COMO FUNCIONA

Para usufruir do conjunto de benefícios do ProBem o estudante deverá ser aprovado em processo seletivo mediante edital previamente publicado. Sendo contemplado, a partir da verificação de sua situação de vulnerabilidade, contará com o benefício no valor de 50% (bolsa parcial) ou 100% (bolsa integral) do valor da mensalidade, acompanhamento integral à família e participará do Banco de Oportunidades.

QUEM PODE PARTICIPAR

- 1** Candidato residente no Estado de Goiás
- 2** Candidato matriculado em curso de graduação presencial em IES cadastrada
- 3** Candidato que não frequente curso superior a distância ou semipresencial
- 4** Candidato que não possui diploma de graduação nem está matriculado em outro curso de ensino superior
- 5** Candidato economicamente hipossuficiente, ou seja, que se encontra em situação de vulnerabilidade atestado pelo indicador multidimensional de pobreza
- 6** Candidato que estiver inscrito no Cadastro Único
- 7** Candidato que não teve desligamento do Programa devido a ocorrência de infrações descritas no art. 15 da Lei Estadual 20.957

INDICADORES DE VULNERABILIDADE

A seleção será realizada a partir da análise multidimensional da pobreza, considerando os dados contidos no CadÚnico, tendo em vista a situação de vulnerabilidade das famílias. Os candidatos serão classificados do mais vulnerável para o menos vulnerável considerando as seguintes dimensões:

- 1** Perfil e composição familiar
- 2** Restrições de acesso ao trabalho e renda
- 3** Falta de acesso ao conhecimento e escolaridade
- 4** Escassez de recursos (privações de acesso a bens e serviços necessários às famílias)
- 5** Carências habitacionais (condições de moradia)

PRIORIZAÇÃO DE CURSOS

No ProBem parte das vagas disponíveis no processo seletivo serão direcionadas aos cursos das áreas que favoreçam as chamadas “profissões do futuro, considerando o desenvolvimento social e econômico do Estado. Serão priorizadas as formações com maior potencial de crescimento nos próximos anos, segundo estudos da Fundação de Amparo à Pesquisa do estado de Goiás (Fapeg) com apoio do Instituto Mauro Borges (IMB).

VALOR DO BENEFÍCIO

O estudante aprovado em processo seletivo poderá ser beneficiado com bolsa de 50% (cinquenta por cento) e 100% (cem por cento) do valor da mensalidade (base de cálculo), limitados aos valores abaixo:

Curso em Geral	Limite Máximo
Parcial – 50%	R\$ 650
Integral – 100%	R\$ 1.500
Medicina e Odontologia (exceções)	Limite Máximo
Parcial – 50%	R\$ 2.900
Integral – 100%	R\$ 5.800

INTEGRAÇÃO AO MUNDO DO TRABALHO

O bolsista do ProBem terá acesso ao Banco de Oportunidades, que a OVG em parceria com órgãos e entidades públicas, organizações não governamentais e empresas privadas, vão proporcionar aos jovens o acesso e a integração ao mundo do trabalho através de:



EXPERIÊNCIA PROFISSIONAL

Promoção do acesso ao mercado de trabalho, valorização do estágio remunerado e incentivo a projetos de iniciação científica e de extensão universitária.

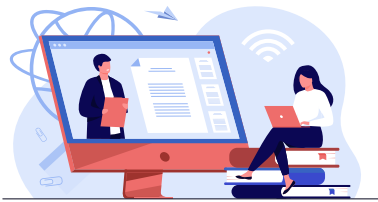

REALIZAÇÃO DE CURSOS DE APERFEIÇOAMENTO

Disponibilização de cursos, palestras, oficinas e eventos de aperfeiçoamento e qualificação profissional para o desenvolvimento de habilidades e a formação complementar.



PARTICIPAÇÃO EM AÇÕES SOCIAIS

Atuação em projetos sociais da OVG e do Estado, além de doação de sangue.

ACOMPANHAMENTO SOCIOASSISTENCIAL AS FAMÍLIAS

O ProBem irá realizar o acompanhamento socioassistencial de forma integral as famílias mais vulneráveis do programa. A ação será desempenhada por equipe multidisciplinar, formada por assistentes sociais e psicólogos, que após a identificação de vulnerabilidades irão desenvolver propostas de intervenções sociais com o referenciamento na rede socioassistencial e articulação com demais políticas públicas. Tendo em vista a proteção social, o fortalecimento de vínculos e o estímulo da autonomia e do protagonismo do beneficiário e seu grupo familiar.

MANUTENÇÃO DO BENEFÍCIO

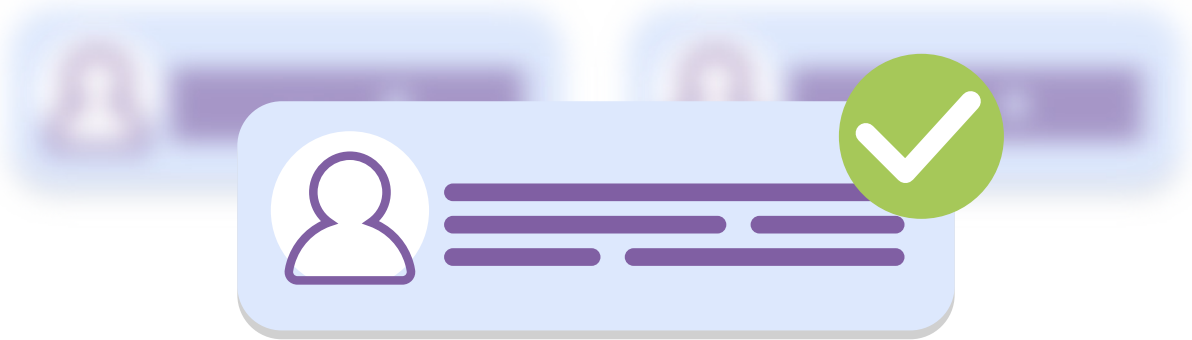

Para o beneficiário manter-se inscrito no ProBem deverá comprovar:

Anualmente a condição de vulnerabilidade socioeconômica a partir do indicador multidimensional da pobreza (manter inscrição no CadÚnico atualizada)

Semestralmente o aproveitamento acadêmico de no mínimo 75% (setenta e cinco por cento) nas disciplinas cursadas no semestre

Semestralmente a efetiva participação nas atividades disponibilizadas no Banco de Oportunidades

Manter os mesmos requisitos de ingresso ao Programa