



2025

RELATÓRIO MENSAL DE EXECUÇÃO DO OBJETO PROGRAMA BANCO DE ALIMENTOS

6º Termo Aditivo ao Termo de Fomento
nº 001/2019 | CEASA-GO e OVG

JUNHO





ORGANIZAÇÃO DAS VOLUNTÁRIAS DE GOIÁS
6º TERMO ADITIVO AO TERMO DE FOMENTO
Nº 001/2019 - CEASA/OVG
RELATÓRIO GERENCIAL MENSAL DE EXECUÇÃO
BANCO DE ALIMENTOS



PROTEÇÃO SOCIAL ÀS FAMÍLIAS E INDIVÍDUOS EM SITUAÇÃO DE VULNERABILIDADE SOCIAL

MÊS DE REFERÊNCIA: JUNHO / 2025

PROTEÇÃO SOCIAL BÁSICA - BANCO DE ALIMENTOS

UNIDADE EXECUTORA	ESPECIFICAÇÃO	METAS FÍSICAS
		Realizadas
BANCO DE ALIMENTOS	Número de entidades cadastradas	2
	Número de indivíduos/famílias cadastrados	106
	Número de entidades atendidas	70
	Número de indivíduos/famílias atendidos	3.503
	Total de alimentos doados (KG)	93.494,61
	Total de doadores cadastrados	2
	Total de alimentos coletados/arrecadados (KG)	98.054,80
	Bairros de Goiânia atendidos	36
	Municípios atendidos (além de Goiânia)	14
	Distribuição	Diária (exceto domingos e feriados)

Plano de Ação

Causa: O Programa está sendo executado com base no Plano de Trabalho, com o desenvolvimento de atividades de coleta, seleção e distribuição de alimentos para entidades sociais e famílias em situação de vulnerabilidade e insegurança alimentar, superando a descrição do item "9. Metas", que prevê a entrega de, no mínimo, 60.000 kg de alimentos in natura (9.2) e atender, no mínimo, 1.500 famílias e 40 entidades por mês (9.3).

Medidas implementadas/a implementar: Como as atividades estão sendo desenvolvidas conforme previsto no Plano de Trabalho, não há medidas saneadoras a serem implementadas.

Prazo para tratar a causa: Não há prazo.

Ações Desenvolvidas

O Programa segue recebendo novos cadastramentos, sendo o de famílias realizado presencialmente e o de entidades sociais, por meio do site da OVG (www.ovg.org.br), com validação efetuada pela equipe de Serviço Social. Todas as ações desenvolvidas têm como objetivo apoiar e fortalecer a rede socioassistencial.

O Banco de Alimentos com apoio da equipe de Segurança Interna da CEASA, desenvolve uma importante ação de mapeamento e acolhimento de famílias em situação de vulnerabilidade que recorrem aos contêineres de lixo em busca de alimentos impróprios para o consumo. Após identificadas, essas famílias são encaminhadas para atendimento com assistente social, que realiza escuta qualificada, avalia as demandas e efetiva os devidos encaminhamentos à rede socioassistencial. Além da distribuição regular de alimentos, a iniciativa fortalece a promoção da segurança alimentar e nutricional por meio do atendimento humanizado. Paralelamente, a promoção da segurança alimentar e nutricional é reforçada por meio da busca ativa de alimentos, garantindo a destinação adequada dos produtos arrecadados.

A busca ativa de alimentos na CEASA é realizada diariamente para captação de matéria-prima destinada tanto às doações in natura quanto ao processamento. O volume arrecadado sofre variações em função da sazonalidade, inflação e condições ambientais. No período, foram distribuídos 93.494,61 kg de alimentos in natura para famílias em situação de vulnerabilidade e entidades sociais. Além disso, foram entregues 50.291 benefícios provenientes do processamento, como o Mix do Bem e frutas desidratadas. A ação reafirma o compromisso com a sustentabilidade, a redução do desperdício e a promoção da segurança alimentar por meio do aproveitamento integral dos alimentos.

Neste mês, em parceria com a Gerência de Benefícios Sociais (GBS), por meio da Campanha Aquecendo Vidas, foram distribuídos 288 cobertores às famílias atendidas pelo Banco de Alimentos.

No dia 12 de junho, foi realizada a entrega de cestas de hortifrutigranjeiros adquiridas da agricultura familiar, em continuidade às ações do Banco de Alimentos. A iniciativa contribui para a promoção da alimentação adequada e saudável entre os universitários e fortalece o comércio da agricultura familiar no estado. Os beneficiários foram estudantes do Programa Universitário do Bem (ProBem). No total, foram distribuídas 60 cestas de hortifruti (60 kg) e 700 unidades do Mix do Bem.

Após as capacitações sobre o Mix do Bem nas unidades e programas da OVG, neste mês foram realizados os seguintes atendimentos:

UNIDADES / GÊRENCIAS OVG	MIX DO BEM (Un.)	HORTIFRÚTIS (KG)	FRUTAS DESIDRATADAS (Un.)
Casa do Interior de Goiás	150	0	0
Espaço Bem Viver I	60	0	0
Espaço Bem Viver II	60	0	0
Centro de Idosos Vila Vida	90	0	0
Centro de Idosos Sagrada Família	240	0	0
Gerência de Benefícios Sociais	3520	57,6	0
Gerência do Restaurante do Bem	4020	0	0
Programa Universitário do Bem	1120	643,9	0
Gerência de Enfrentamento às Desproteções Sociais	8910	0	0
Programa Juventude Tecendo o Futuro	0	300,5	0
Programa Meninas de Luz	0	108,5	0

Também participou das ações OVG Perto de Você com entrega e orientações sobre o Mix do Bem nos eventos do Goiás Social realizados em:

MUNICÍPIOS ATENDIDOS	DATA	MIX DO BEM (Un.)	FRUTAS DESIDRATADAS (Un.)
Bela Vista	14/06 a 15/06	2.910	-
Goianésia	24/06 a 25/06	3.000	-
Valparaíso	28/06 a 29/06	3.000	-

Goiânia, Junho de 2025.

Marília Araújo Silva
Gerente do Banco de Alimentos

Luís Maurício Bessa Scartezini
Gerente de Planejamento

Roberta Wendoff de Carvalho
Diretora de Unidades Socioassistenciais

Janine Almeida Silva Zaiden
Diretora de Planejamento e Gestão

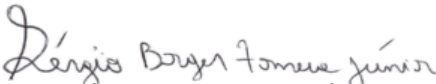
Sérgio Borges Fonseca Júnior
Diretor Administrativo e Financeiro

Adryanna Leonor Melo de Oliveira Caiado
Diretora Geral

PROTEÇÃO SOCIAL ÀS FAMÍLIAS E INDIVÍDUOS EM SITUAÇÃO DE VULNERABILIDADE SOCIAL

REFERÊNCIA: JUNHO / 2025

PROTEÇÃO SOCIAL BÁSICA

OPERACIONALIZAÇÃO DAS AÇÕES DE PROTEÇÃO SOCIAL

Item Meta TF: 15.1 / Item Meta PT: 9.9.1

1. ATENDIMENTOS/MÊS		JUL/2019 A DEZ/2024	JAN	FEV	MAR	ABR	MAI	JUN	JUL	TOTAL SEM REPETIÇÃO
Número de entidades atendidas	RZ	385	81	69	72	71	67	70	0	400
Número de indivíduos/famílias atendidos	RZ	7.121	3.687	3.330	2.613	3.439	3.477	3.503	0	7.750

Item Meta TF: 15.1 / Item Meta PT: 9.9.2

2. CADASTRAMENTOS/MÊS		JUL/2019 A DEZ/2024	JAN	FEV	MAR	ABR	MAI	JUN	JUL	TOTAL
Novas entidades cadastradas com recebimento regular	RZ	315	8	0	2	2	1	2		330
Novas entidades cadastradas para o Programa Aquisição de Alimentos Estadual (PAA)	RZ	237	0	0	0	0	0	0		237
Novos indivíduos/famílias cadastrados	RZ	6.373	109	99	74	96	145	106		7.002

Item Meta TF: 15.3 / Item Meta PT: 9.9.3

3. VOLUME DE DOAÇÕES (KG)/MÊS		JUL/2019 A DEZ/2024	JAN	FEV	MAR	ABR	MAI	JUN	JUL	TOTAL
Quantidade de alimentos coletados/arrecadados	RZ	7.728.062,02	142.512,30	113.052,79	99.995,89	107.857,39	106.786,80	98.054,80	0,00	8.396.321,99
Quantidade de alimentos doados para famílias e entidades sociais	RZ	7.501.465,07	138.387,66	112.776,06	99.597,39	106.051,69	103.921,80	93.494,61	0,00	8.155.694,28
Quantidade de alimentos destinados a instituições para alimentação animal	RZ	189.714,95	1.900,00	1.500,00	700,00	800,00	1.654,40	432,89	0,00	196.702,24
Quantidade de alimentos selecionados para processamentos	RZ	61.822,15	1.348,80	760,80	318,10	1.206,10	1.410,60	1.627,30	0,00	68.493,85
Estoque	RZ	28.203,68	3.504,07	1.520,00	900,40	700,00	500,00	3.000,00	0,00	38.328,15

OBS.: Sempre que ficarem alimentos arrecadados em um mês para serem entregues no primeiro dia do mês seguinte, haverá registro na linha "ESTOQUE".

OBS.: O total de "alimentos coletados/arrecadados" é menor que a soma de "alimentos doados para famílias e entidades sociais", "alimentos destinados a instituições para alimentação animal" e "alimentos selecionados para processamentos" devido à aquisição, nos meses de junho, julho e agosto de 2020, de cestas de frutas e hortaliças da Cooperativa Mista dos Produtores de Hortifrutigranjeiros do Estado de Goiás (COMPHEGO) para serem entregues às famílias pela situação de emergência em razão da pandemia do Coronavírus. Diante disso, nesses meses, o volume de alimentos doados foi maior que a quantidade de alimentos coletados/arrecadados.

Item Meta TF: Não Possui / Item Meta PT: 9.9.5

4. AÇÕES SOCIAIS		JUL/2019 A DEZ/2024	JAN	FEV	MAR	ABR	MAI	JUN	JUL	TOTAL
Número de entidades que participaram	RZ	2.055	0	14	0	0	1	0		2.070
Número de indivíduos/famílias que participaram	RZ	4.498	100	0	85	71	112	91		4.957

5. DISTRIBUIÇÃO DE ALIMENTOS POR INSTITUIÇÃO / ENTIDADE E FAMÍLIA (KG)

Item Meta TF: 15.3 / Item Meta PT: 9.9.3

Bairros de Goiânia	Instituição / Entidade ATENDIDA EM GOIÂNIA		JUL/2019 A DEZ/2024	JAN	FEV	MAR	ABR	MAI	JUN	JUL	TOTAL
Santa Genoveva	Assembleia de Deus Aliança	RZ	13.084,70	0,00	0,00	0,00	0,00	0,00	0,00		13.084,70
Bairro Goiá 2	Assembleia de Deus Esperança	RZ	20.489,86	0,00	0,00	0,00	0,00	0,00	0,00		20.489,86
Jardim Itaipu	Associação Desportiva Jardim Caravelas - ADEJAC	RZ	6.298,40	0,00	0,00	0,00	0,00	0,00	0,00		6.298,40
	Grupo Ecológico Ambiental Nacional Comando Pantera	RZ	1.936,80	0,00	0,00	0,00	0,00	0,00	0,00		1.936,80
Jardim Guanabara	Assembleia de Deus Yeshua	RZ	15.418,91	0,00	0,00	0,00	0,00	0,00	0,00		15.418,91
	Centro de Recuperação Vida Nova	RZ	53.602,04	352,20	320,00	175,80	307,60	216,10	370,80		55.344,54
	Banco de Alimentos Mesa Brasil - SESC	RZ	10.078,10	0,00	0,00	0,00	0,00	0,00	0,00		10.078,10
Jardim Guanabara I	CMEI Jardim Guanabara I - Conselho Gestor Construindo Cidadãos	RZ	3.701,74	0,00	0,00	0,00	0,00	0,00	0,00		3.701,74
	Instituto de Especialidades Conceito	RZ	5.450,23	0,00	0,00	0,00	0,00	0,00	0,00		5.450,23
Jardim Guanabara II	Instituto de Apoio a Crianças e Adolescentes Casa do Pão	RZ	0,00	100,00	125,00	0,00	0,00	0,00	0,00		225,00
	Sociedade Renascer	RZ	2.118,98	0,00	0,00	0,00	0,00	0,00	0,00		2.118,98
Jardim Guanabara III	CMEI Guanabara III	RZ	4.082,04	0,00	0,00	0,00	0,00	0,00	0,00		4.082,04
	Comunidade Espírita Trabalho, Amor e FÉ - CETAF	RZ	59.659,21	743,60	894,80	1.087,84	744,30	882,70	707,44		64.719,89
Jardim Vila Rica	Fraternidade Espírita Luz e Caridade	RZ	1.687,70	0,00	0,00	0,00	0,00	0,00	141,80		1.829,50

Vila Montecelli	Associação Ambiental pela Vida e Sustentabilidade Social	RZ	5.490,99	0,00	0,00	0,00	0,00	0,00	0,00	5.490,99
Residencial Vale dos Sonhos	Associação Beneficente do Residencial Vale dos Sonhos	RZ	38.162,13	0,00	0,00	0,00	0,00	0,00	0,00	38.162,13
	Igreja Batista Vale dos Sonhos	RZ	12.972,24	0,00	0,00	0,00	0,00	0,00	0,00	12.972,24
	Igreja Assembleia de Deus Ministério Vale dos Sonhos	RZ	1.365,00	0,00	0,00	0,00	0,00	0,00	0,00	1.365,00
Residencial São Leopoldo	Associação Beneficente Missões Compaixão	RZ	2.200,40	0,00	0,00	0,00	0,00	0,00	0,00	2.200,40
Campinas	Ekklesia Igreja Cristã Inclusiva	RZ	97,00	0,00	0,00	0,00	0,00	0,00	0,00	97,00
	Associação Beneficente Metamorfose	RZ	117.561,00	0,00	0,00	0,00	0,00	0,00	0,00	117.561,00
Chácara do Governador	Associação dos Idosos do Grupo Renascer da Chácara do Governador	RZ	59,70	0,00	0,00	0,00	0,00	0,00	0,00	59,70
Cidade Jardim	Associação Brasileira Esperança e Vida	RZ	10.368,02	5.527,30	0,00	328,00	0,00	0,00	0,00	16.223,32
Jardim Novo Mundo	Assembleia de Deus - Ministério Nova Terra Novo Mundo	RZ	1.023,00	0,00	0,00	0,00	0,00	0,00	0,00	1.023,00
	Associação da Igreja Metodista - Oitava Região Eclesiástica	RZ	45.916,49	0,00	0,00	0,00	0,00	0,00	0,00	45.916,49
	Centro de Referência em Convivência de Idosos	RZ	886,10	0,00	0,00	0,00	0,00	0,00	0,00	886,10
	Lar Infantil Creche Sagrada Família	RZ	302,50	0,00	0,00	0,00	0,00	0,00	0,00	302,50
	União das Pioneiras de Goiânia	RZ	4.033,80	414,80	0,00	0,00	0,00	0,00	0,00	4.448,60
	Ministério Pão e Vida	RZ	3.284,60	0,00	0,00	136,60	0,00	0,00	0,00	3.421,20
	Associação Comercial e Industrial do Jardim Novo Mundo e Região	RZ	201,00	0,00	0,00	0,00	0,00	0,00	0,00	201,00
	Conselho Escolar Professora Leise Lenza Rosa	RZ	175,40	0,00	0,00	0,00	0,00	0,00	0,00	175,40
	Associação Amar Mais	RZ	7.183,46	825,00	1.179,20	855,70	1.389,50	1.361,10	1.361,90	14.155,86
Jardim das Aroeiras	Associação das Entidades Comunitárias Dom Fernando II e Aroeiras	RZ	17.718,66	0,00	0,00	0,00	0,00	0,00	0,00	17.718,66
	CMEI Jardim das Aroeiras	RZ	2.390,64	0,00	0,00	0,00	0,00	0,00	0,00	2.390,64
Jardim Mirabel	Recanto Dom Orione	RZ	672,20	0,00	0,00	0,00	0,00	0,00	0,00	672,20
Conjunto Vera Cruz I	Associação de Moradores do Conjunto Vera Cruz I	RZ	69.546,98	0,00	0,00	0,00	0,00	0,00	0,00	69.546,98
	Associação Pastoral Soldados de Cristo	RZ	27.383,20	2.714,00	2.840,20	3.407,70	4.261,40	1.973,60	777,20	43.357,30
	Projeto Adoção	RZ	18.822,30	0,00	0,00	0,00	0,00	0,00	0,00	18.822,30
Vera Cruz 2	Casa Terapêutica Rei Davi	RZ	8.433,44	0,00	0,00	0,00	0,00	0,00	0,00	8.433,44
Residencial Paulo Pacheco	Associação Paulo Pacheco	RZ	2.628,34	0,00	0,00	0,00	0,00	0,00	0,00	2.628,34
Jardim Goiás	Associação Habitacional e Construção Civil do Brasil - Constrac	RZ	54.709,46	294,70	2.658,20	1.083,30	1.616,92	1.059,90	738,10	62.160,58
	Instituto Bату́ira de Saúde Mental	RZ	147.414,59	4.111,30	2.335,80	3.014,00	2.516,20	2.985,30	2.731,90	165.109,09
	Casa da Criança e do Adolescente Talitha Kum	RZ	16.206,44	0,00	0,00	0,00	0,00	0,00	0,00	16.206,44
Novo Horizonte	Instituto Esperança Viva Mão Amiga para Todos	RZ	5.301,37	1.696,30	1.129,40	2.036,80	953,50	861,50	989,50	12.968,37
	Associação Metodista Assistencial de Educação Infantil	RZ	9.240,20	0,00	0,00	0,00	0,00	0,00	0,00	9.240,20
Setor Oeste	Associação Obra do Berço	RZ	3.569,80	0,00	0,00	0,00	0,00	0,00	0,00	3.569,80
	Associação Estadual de Apoio a Saúde	RZ	1.291,50	0,00	0,00	0,00	0,00	0,00	0,00	1.291,50
	Paróquia São Nicolau	RZ	165,80	0,00	0,00	0,00	0,00	0,00	0,00	165,80
	Sociedade Beneficente Ortodoxa de Goiás	RZ	3.709,02	0,00	0,00	0,00	0,00	0,00	0,00	3.709,02
	Centro de Atenção Psicossocial - CAPS Girassol	RZ	987,20	0,00	0,00	0,00	0,00	0,00	0,00	987,20
	Núcleo de Proteção aos Queimados	RZ	484,60	0,00	0,00	0,00	0,00	0,00	0,00	484,60
Setor Coimbra	Associação Caminhos do Bem de Goiás - ACBG	RZ	223,00	0,00	0,00	0,00	0,00	0,00	0,00	223,00
	Associação Servos de Deus	RZ	57.196,57	1.138,40	799,70	584,00	279,70	383,10	641,70	61.023,17
	Associação Tio Cleobaldo	RZ	18.630,31	0,00	0,00	0,00	0,00	0,00	0,00	18.630,31
	Lar de Jesus	RZ	33.243,97	0,00	0,00	0,00	0,00	0,00	0,00	33.243,97
Setor Condomínio Esmeralda	Associação VPC - Amigos de Deus	RZ	1.248,00	0,00	0,00	0,00	0,00	0,00	0,00	1.248,00
Bairro Feliz	Lar Caminho da Luz	RZ	19.350,90	2.602,60	2.127,30	718,80	974,20	1.365,90	588,70	27.728,40
Vila Jardim Pompéia	Associação Universo Sem Fome	RZ	57.305,61	330,80	295,80	497,40	553,00	501,40	547,00	60.031,01

Jardim Liberdade	Caps Noroeste	RZ	34.976,63	0,00	0,00	0,00	0,00	0,00	0,00	34.976,63
Setor Marechal Rondon	Casa de Apoio Anjo Gabriel (antiga Liga da Solidariedade)	RZ	4.024,40	0,00	0,00	0,00	0,00	0,00	0,00	4.024,40
	Associação de Jovens do Ministério Luz para os Povos Nação Jovem	RZ	0,00	199,60	0,00	0,00	0,00	0,00	0,00	199,60
	Fraternidade de Assistência a Menores Aprendizizes - FAMA	RZ	13.953,54	0,00	0,00	0,00	0,00	0,00	0,00	13.953,54
Bairro Floresta	Associação Comunitária Assistencial Geração Saúde	RZ	722,80	0,00	0,00	0,00	0,00	0,00	0,00	722,80
	Associação Construindo um Sonho	RZ	523,40	400,00	0,00	394,30	0,00	0,00	0,00	1.317,70
	Casa de Fraternidade Caminho da Luz	RZ	48.907,87	798,60	975,20	856,80	585,80	800,50	491,70	53.416,47
Gentil Meireles	Aliança Clube Futebol	RZ	423,00	0,00	0,00	0,00	0,00	0,00	0,00	423,00
Conjunto Cachoeira Dourada	Centro Espírita Estrela D'Alva	RZ	168,40	0,00	0,00	0,00	0,00	0,00	0,00	168,40
Residencial Maria Lourença	Centro de Atendimento Educação e Mediação da Família - CAEMFA	RZ	42.961,53	0,00	110,30	0,00	0,00	0,00	0,00	43.071,83
Parque Industrial João Braz	Centro Educacional Infantil Mãe Alvínia Lima Souza	RZ	4.904,69	0,00	0,00	0,00	0,00	0,00	0,00	4.904,69
Jardim Brasil	Centro Municipal de Educação Infantil Cristiano Emídio Martins	RZ	2.937,77	0,00	0,00	0,00	0,00	0,00	0,00	2.937,77
Parque Eldorado Oeste	Centro Social Espírita Puro Amor	RZ	17.372,06	0,00	0,00	0,00	0,00	0,00	0,00	17.372,06
Parque Tremendão	Associação Solidária de Amparo as Famílias Carentes do Estado de Goiás	RZ	0,00	0,00	0,00	475,00	202,30	221,00	264,60	1.162,90
	CMEI Parque Tremendão	RZ	4.797,37	0,00	0,00	0,00	0,00	0,00	0,00	4.797,37
	Associação Comunitária Beneficente Portas Abertas	RZ	24.888,42	1.229,50	1.460,10	1.755,70	3.430,10	2.134,20	766,10	35.664,12
Jardim da Luz	Comunidade Espírita Ramatis	RZ	39.812,90	1.005,00	814,10	880,50	683,80	970,60	426,50	44.593,40
Setor Castelo Branco	Conselho Escolar da Escola Municipal Osterno Potenciano e Silva	RZ	4.570,49	0,00	0,00	0,00	0,00	0,00	0,00	4.570,49
Residencial Triunfo 3	Convenção Internacional Semeando a Palavra em Missões	RZ	15.501,40	0,00	0,00	0,00	0,00	0,00	0,00	15.501,40
Setor Mayasa Extensão	Igreja Assembleia de Deus Ministério Sede de Abraão (Antiga Igrejainha)	RZ	25.062,61	0,00	0,00	0,00	0,00	0,00	0,00	25.062,61
Buena Vista IV	Igreja Batista Amor e Cuidado	RZ	12.967,90	0,00	0,00	0,00	0,00	0,00	0,00	12.967,90
	Igreja Evangélica Assembleia de Deus Buena Vista II	RZ	81.675,86	0,00	0,00	0,00	0,00	0,00	0,00	81.675,86
Vila Nova	Igreja Evangélica Assembleia de Deus Jd. Novo Mundo - Ministério Vila Nova	RZ	18.007,19	0,00	0,00	0,00	0,00	0,00	0,00	18.007,19
	Associação das Mulheres Deficientes Auditivas e Surdas do Estado de Goiás	RZ	12.826,00	0,00	0,00	0,00	0,00	0,00	0,00	12.826,00
	Associação dos Deficientes Físicos do Estado de Goiás - ADFEGO	RZ	39.144,51	724,60	866,40	570,00	339,60	320,60	614,80	42.580,51
	Associação dos Acidentados do Trabalho do Estado de Goiás	RZ	764,10	0,00	0,00	0,00	0,00	0,00	0,00	764,10
	Secretaria Estadual de Educação	RZ	19.587,14	0,00	0,00	0,00	0,00	0,00	0,00	19.587,14
	Comunidade Espírita Paz em Jesus	RZ	2.108,20	0,00	0,00	0,00	0,00	0,00	0,00	2.108,20
Vila Nova Canaã	Associação de Servos Sagrada Família	RZ	100,00	0,00	0,00	0,00	0,00	0,00	0,00	100,00
Vila Viana	Igreja Internacional da Paz - Ministério Luz para os Povos	RZ	102,00	0,00	0,00	0,00	0,00	0,00	0,00	102,00
Bairro da Vitória	Igreja Evangélica Assembleia de Deus Ministério Jardim América	RZ	23.903,35	0,00	0,00	0,00	0,00	0,00	0,00	23.903,35
	Associação de Assistência Social Soldadinhos de Deus	RZ	1.491,80	0,00	0,00	0,00	0,00	0,00	0,00	1.491,80
	Ministério de Adoração Amigo do Rei	RZ	2.122,92	0,00	0,00	0,00	0,00	0,00	0,00	2.122,92
Bairro da Vitória Área III	Associação Beija-Flor	RZ	16.859,10	800,20	644,00	572,90	368,40	221,00	366,20	19.831,80
Vila Riso	Igreja Evangélica Assembleia de Deus Vila Riso	RZ	9.555,49	0,00	0,00	0,00	0,00	0,00	0,00	9.555,49
Bairro Anhanguera	Associação de Pais do Excepcional Gota de Orgulho - APEGO	RZ	6.715,20	0,00	0,00	0,00	0,00	0,00	0,00	6.715,20
Parque Anhanguera	Instituição alterou o nome. DE: Igreja Evangélica Avivamento Para: Casa de Amigos Fazendo História	RZ	52.633,94	1.280,90	964,40	1.397,90	738,50	444,10	0,00	57.459,74
Parque Anhanguera II	Associação Cairós - Solidariedade e Ação	RZ	1.515,84	0,00	0,00	0,00	0,00	0,00	0,00	1.515,84
Setor Nilza Modesto Neto	Igreja Evangélica Ministério Rosa de Sarom	RZ	62.000,24	0,00	0,00	0,00	0,00	0,00	0,00	62.000,24
Jardim América	Instituto Márcia Melo	RZ	3.982,60	1.484,60	1.636,20	531,50	320,00	1.391,50	657,60	10.004,00
	Instituto Redivivus	RZ	1.624,80	74,80	0,00	0,00	0,00	0,00	0,00	1.699,60
	Igreja Evangélica Quadrangular	RZ	44.943,82	0,00	0,00	0,00	0,00	0,00	0,00	44.943,82
	Associação Bem Aventurada Imelda	RZ	1.882,90	0,00	0,00	0,00	0,00	0,00	0,00	1.882,90
	Ação Social Sagrados Estigmas e Santo Expedito	RZ	5.120,02	0,00	0,00	0,00	0,00	0,00	0,00	5.120,02
	Centro Espírita e Casa da Sopa Orondina Luz e Vida	RZ	785,10	0,00	0,00	0,00	0,00	0,00	0,00	785,10
	Associação Parkinson de Goiás	RZ	1.283,20	0,00	0,00	0,00	0,00	0,00	0,00	1.283,20

Jardim Curitiba I	Igreja Assembléia de Deus Tanque de Siloe Nova Vida - ADTSINOV	RZ	268,00	0,00	0,00	0,00	0,00	0,00	0,00	268,00
	Igreja Pentecostal Alfa e Omega - Ministério Atos II	RZ	64.037,00	0,00	0,00	0,00	0,00	0,00	0,00	64.037,00
Jardim Presidente	Associação Brazilian Kids Care	RZ	243,40	0,00	0,00	0,00	0,00	0,00	0,00	243,40
Setor Urias Magalhães	Grupo de Amigos do Setor Urias Magalhaes e Adjacências	RZ	258,00	0,00	0,00	0,00	0,00	0,00	0,00	258,00
	Instituto de Atenção a Terceira Idade Nossa Senhora do Perpétuo Socorro	RZ	2.691,28	0,00	0,00	0,00	0,00	0,00	0,00	2.691,28
Residencial Morumbi	Associação Evangélica Morumbi	RZ	0,00	0,00	0,00	0,00	0,00	16,70	137,00	153,70
	Ministério das Igrejas das Assembleias de Deus Jardim das Oliveiras	RZ	2.082,40	0,00	0,00	0,00	0,00	0,00	0,00	2.082,40
Setor Recreio de Ipê	Missão Resgate da Paz	RZ	42.556,36	415,20	406,90	318,90	269,30	299,90	375,10	44.641,66
Jardim Europa	Moderna Olavo Bilac	RZ	4.594,65	0,00	0,00	0,00	0,00	0,00	0,00	4.594,65
	Associação de Serviço à Criança Especial de Goiânia - ASCEP	RZ	17.653,22	0,00	0,00	0,00	0,00	0,00	0,00	17.653,22
Parque Industrial de Goiânia	Movimento Jovens Livres	RZ	73.085,33	7.776,16	5.217,70	2.692,00	1.167,10	602,00	819,80	91.360,09
Itaitiaia	Obra Social Nossa Senhora da Glória - Fazenda Esperança Santa Rita de Cássia	RZ	41.281,22	381,20	0,00	0,00	391,60	449,00	241,30	42.744,32
Orlando de Moraes	Igreja Evangélica Pentecostal Fogo do Espírito Santo de Deus	RZ	824,00	0,00	0,00	0,00	0,00	0,00	0,00	824,00
Sol Nascente	Obras Sociais do CEGAL	RZ	119.465,54	1.541,10	1.913,10	1.852,60	964,70	1.083,00	767,10	127.587,14
Setor Rio Formoso	Obras Sociais do Centro Espírita Amor e Luz	RZ	40.092,33	1.372,30	862,50	298,40	303,30	951,00	540,90	44.420,73
Parque Santa Cruz	Centro Espírita Luzes do Evangelho	RZ	575,10	0,00	0,00	0,00	0,00	0,00	0,00	575,10
	Secretaria Estadual de Saúde	RZ	353,30	0,00	0,00	0,00	0,00	0,00	0,00	353,30
	Siquém Núcleo Educacional	RZ	6.164,57	0,00	0,00	0,00	0,00	0,00	0,00	6.164,57
Cândida de Moraes	Associação de Moradores do Setor Cândida de Moraes e Parte do Setor Santos Dumon	RZ	575,00	0,00	0,00	0,00	0,00	0,00	0,00	575,00
Jardim Nova Esperança	Associação Missionária Shekinah	RZ	3.216,20	0,00	0,00	0,00	0,00	0,00	0,00	3.216,20
	Obras Sociais do Centro Espírita Irmão Aureo - OSCEIA	RZ	46.112,95	833,40	753,50	454,20	523,90	634,50	500,90	49.813,35
	Organização Preciso de Oportunidade	RZ	586,20	0,00	0,00	0,00	0,00	0,00	0,00	586,20
Setor Bueno	Sindicato dos Proprietários das Oficinas Mecânicas dos Estados de Goiás	RZ	55.574,47	0,00	0,00	0,00	0,00	0,00	0,00	55.574,47
	Igreja Assembleia de Deus Ministério Bethel	RZ	1.315,90	0,00	0,00	0,00	0,00	0,00	0,00	1.315,90
	Sociedade Instituto Curados para Curar	RZ	1.873,10	0,00	0,00	0,00	0,00	0,00	0,00	1.873,10
Recanto do Bosque	Sociedade Assistencial de Goiás	RZ	1.810,20	399,20	0,00	0,00	200,10	159,20	210,70	2.779,40
Residencial Itaipu	Associação Semente da Vida - Projeto Semear	RZ	104.958,25	2.479,90	1.221,60	2.009,80	1.612,00	2.507,40	1.647,20	116.436,15
Residencial Itaipu 2	Agência Adventista de Desenvolvimento e Recursos de Assistência do Centro Oeste	RZ	765,00	0,00	0,00	0,00	0,00	0,00	0,00	765,00
Centro	Associação das Donas de Casa e Consumidores em Ação	RZ	26.604,87	0,00	0,00	0,00	0,00	0,00	0,00	26.604,87
	Associação Grupo Vozes Flores do Cerrado	RZ	3.012,50	0,00	0,00	0,00	0,00	0,00	0,00	3.012,50
	Associação de Travestis, Transexuais e Transgêneros de Goiás Astral/GO	RZ	3.523,10	0,00	0,00	0,00	0,00	0,00	0,00	3.523,10
	Associação dos Agentes de Proteção do Juizado da Infância e da Juventude	RZ	328,00	0,00	0,00	0,00	0,00	0,00	0,00	328,00
	Comunidade Terapêutica Ebenézer Bom Pastor	RZ	32.965,45	581,50	1.137,30	457,80	1.094,70	684,60	646,70	37.568,05
	Associação dos Trabalhadores e Ex-trabalhadores de Bares e Restaurantes - ATRES	RZ	7.841,00	512,20	0,00	163,30	498,10	0,00	0,00	9.014,60
	Templo Casa de Oração	RZ	221,00	0,00	0,00	0,00	0,00	0,00	0,00	221,00
	Primeira Igreja Batista de Goiânia	RZ	491,00	0,00	0,00	0,00	0,00	0,00	0,00	491,00
	Sindicato dos Empregados do Comércio Hoteleiro do Estado de Goiás	RZ	11.099,04	0,00	0,00	0,00	0,00	0,00	0,00	11.099,04
Centro Oeste	Associação Beneficente Terapêutica Águia	RZ	2.740,00	359,20	781,70	275,80	551,00	0,00	327,60	5.035,30
Setor Progresso	Centro de Trabalho Comunitário - CTC	RZ	37.440,02	0,00	0,00	0,00	0,00	0,00	0,00	37.440,02
Setor Balneário	Associação dos Idosos Jardim Balneário	RZ	56.379,80	1.793,00	1.005,00	375,90	49,20	441,00	106,90	60.150,80
Setor Sudoeste	Grupo Pela Vidda de Goiânia	RZ	1.783,00	0,00	0,00	0,00	0,00	0,00	0,00	1.783,00
Setor Negrão de Lima	Centro Espírita Emmanuel	RZ	176,00	0,00	0,00	0,00	0,00	0,00	0,00	176,00
Balneário Meia Ponte	Arquidiocese de Goiânia - Cúria Metropolitana - Paróquia Nossa Senhora Aparecida	RZ	739,50	0,00	0,00	0,00	0,00	0,00	0,00	739,50

Morada Nova	Associação Família Sal da Terra	RZ	508,80	0,00	0,00	0,00	0,00	0,00	0,00	508,80
Morada do Sol	Associação Noroeste Esporte Clube de Goiás	RZ	12.507,18	0,00	0,00	0,00	0,00	0,00	0,00	12.507,18
Conjunto Vista Alegre	Casa de Recuperação Projeto Emanuel - Carepe	RZ	11.915,81	0,00	0,00	0,00	0,00	0,00	0,00	11.915,81
Setor Santos Dumond	Associação Celso Junior Cuidando dos Filhos de Deus	RZ	3.606,70	908,40	1.042,60	996,80	734,00	822,90	421,50	8.532,90
	Centro de Educação Comunitária de Meninas e Meninos - Cecom	RZ	61.721,07	684,70	1.193,80	900,90	716,20	889,50	687,50	66.793,67
Setor São José	Igreja Pentecostal Assembleia de Deus Ministério Louvor e Adoração	RZ	4.834,80	0,00	0,00	0,00	0,00	0,00	0,00	4.834,80
Perim	Sociedade Eunice Weaver de Goiânia	RZ	5.103,18	0,00	0,00	0,00	0,00	0,00	0,00	5.103,18
Vila Americano do Brasil	Abrigo dos Idosos São Vicente de Paulo	RZ	18.606,39	547,50	221,50	379,00	663,10	585,20	392,60	21.395,29
	Santa Casa de Misericórdia de Goiânia	RZ	4.878,50	0,00	0,00	0,00	0,00	0,00	0,00	4.878,50
Vila Paraíso	Organização Cultural Educacional Filantrópica	RZ	249,60	0,00	0,00	0,00	0,00	0,00	0,00	249,60
Parque Amazonas	Asilo Solar Colombino Augusto de Bastos	RZ	9.886,55	0,00	0,00	0,00	0,00	0,00	0,00	9.886,55
	Associação Casa de Apoio Dona Iraldes	RZ	20.413,99	684,40	954,10	554,00	465,60	209,70	425,60	23.707,39
	Associação Semeadores do Bem	RZ	5.351,90	0,00	759,60	0,00	785,20	536,20	662,70	8.095,60
Madre Germana I	Centro Ed. Infantil Marista Divino Pai Eterno	RZ	525,60	0,00	0,00	0,00	0,00	0,00	0,00	525,60
	Sociedade Espírita Trabalho e Esperança	RZ	583,10	0,00	0,00	0,00	0,00	0,00	0,00	583,10
Madre Germana II	Associação Assistencial Madre Germana II	RZ	247,10	0,00	0,00	0,00	0,00	0,00	0,00	247,10
Moinho dos Ventos	Associação dos Moradores do Moinho dos Ventos - AMOVE	RZ	969,46	0,00	0,00	0,00	0,00	0,00	0,00	969,46
Residencial Morada do Bosque	Associação Assunção	RZ	11.444,31	0,00	0,00	0,00	0,00	0,00	0,00	11.444,31
Vila Lucy	Associação Beneficente de Ajuda a Pessoa Carente	RZ	4.200,70	0,00	0,00	0,00	0,00	0,00	0,00	4.200,70
Setor Universitário	Associação Projeto Esporte Crescer - PROEC	RZ	8.208,02	0,00	0,00	0,00	0,00	0,00	0,00	8.208,02
Setor Leste Universitário	Centro Espírita Seareiros do Cristo	RZ	45,00	0,00	0,00	0,00	0,00	0,00	0,00	45,00
Setor Marista	Associação Beneficente Manancial	RZ	1.666,60	0,00	0,00	0,00	0,00	0,00	0,00	1.666,60
Forte Vile	Associação Casa de Cultura Antônia Ferreira de Souza	RZ	1.585,70	0,00	0,00	0,00	0,00	0,00	0,00	1.585,70
Jardim Mariliza	Associação Casa de Maria	RZ	1.862,00	0,00	0,00	0,00	0,00	0,00	0,00	1.862,00
Setor Sul	Associação Grupo Vida a Vida	RZ	453,70	0,00	0,00	0,00	0,00	0,00	0,00	453,70
Recreio dos Bandeirantes	Comunidade Terapêutica Projeto Luz que Liberta - ABVIDA	RZ	11.108,15	0,00	4.198,10	7.531,70	6.448,40	6.220,70	1.985,80	37.492,85
	Associação Comunidade Luz da Vida	RZ	17.726,52	0,00	0,00	0,00	0,00	0,00	0,00	17.726,52
	Jovens com uma Missão Goiânia	RZ	846,90	0,00	0,00	0,00	0,00	0,00	0,00	846,90
Boa Ventura	Associação dos Catadores de Materiais Recicláveis Ordem e Progresso	RZ	42.794,98	0,00	0,00	0,00	0,00	0,00	0,00	42.794,98
Finsocial	Grupo Fraterno de Assistência Social	RZ	922,80	0,00	0,00	0,00	0,00	0,00	0,00	922,80
	Associação dos Idosos Bom Viver	RZ	958,40	0,00	0,00	0,00	0,00	0,00	0,00	958,40
Setor Aeroporto	Federação Goiânia de Mixed Martial Arts	RZ	148,00	0,00	0,00	0,00	0,00	0,00	0,00	148,00
	Associação dos Idosos do Brasil	RZ	13.428,86	631,40	247,40	630,40	136,20	172,00	338,90	15.585,16
Vila Osvaldo Rosa	Associação dos Surdos de Goiânia	RZ	12.800,40	0,00	0,00	0,00	0,00	0,00	0,00	12.800,40
Vila Matilde	Associação Irmãs da Mãe Dolorosa da Ordem Terceira de São Francisco	RZ	3.438,20	0,00	0,00	0,00	0,00	0,00	0,00	3.438,20
Setor Norte Ferroviário	Associação Maçônica de Assistência Social do Estado de Goiás - AMEM-GO	RZ	25.802,38	0,00	0,00	0,00	0,00	0,00	0,00	25.802,38
	Centro de Valorização da Mulher - CEVAM	RZ	13.867,90	579,50	1.275,90	481,80	745,90	563,60	764,10	18.278,70
Residencial Antônio Carlos Pires	Instituição alterou o nome. DE: Associação Mão Amiga dos Moradores do Residencial Antônio Carlos Pires PARA: Associação Mão Amiga Sonho Dourado do Estado de Goiás	RZ	40.064,76	1.938,40	440,20	590,20	1.350,70	476,10	638,80	45.499,16
Estrela Dalva	Associação Comunitária Assistencial Cris Doando Amor	RZ	278,00	0,00	0,00	0,00	0,00	0,00	0,00	278,00
	Associação Projeto Noroeste	RZ	5.364,20	0,00	0,00	0,00	0,00	0,00	0,00	5.364,20
	Instituto Gotas de Esperança	RZ	0,00	0,00	0,00	426,40	0,00	0,00	0,00	426,40
Sítio dos Bandeirantes	Associação Santa Terezinha do Menino Jesus	RZ	6.054,15	0,00	0,00	0,00	0,00	0,00	0,00	6.054,15
Jardim Santo Antônio	Casa de Mãe Sozinha Anália Franco	RZ	1.164,90	0,00	0,00	0,00	0,00	0,00	0,00	1.164,90
Vila Mutirão	Casa do Idoso da Vila Mutirão	RZ	60.610,64	649,00	1.170,90	341,20	0,00	0,00	0,00	62.771,74
	Lar Pio XII	RZ	9.971,20	246,20	0,00	0,00	0,00	0,00	0,00	10.217,40

Setor Morais	Casa de Deus Cultura e Cidadania Tia Marlene	RZ	2.954,40	0,00	770,00	471,10	622,90	0,00	0,00		4.818,40	
	Centro de Cidadania Negra do Estado de Goiás	RZ	8.448,12	0,00	0,00	0,00	0,00	0,00	0,00		8.448,12	
Vila Novo Horizonte	Centro de Reabilitação São Paulo Apóstolo - CRESPA	RZ	5.461,60	362,50	229,10	0,00	0,00	0,00	0,00		6.053,20	
Vila Pedroso	Oitava Igreja Presbiteriana de Goiânia	RZ	511,00	0,00	0,00	0,00	0,00	0,00	0,00		511,00	
	CMEI Tia Jovita	RZ	2.129,00	0,00	0,00	0,00	0,00	0,00	0,00		2.129,00	
	Igreja Assembleia de Deus Ministério Fama	RZ	26.281,79	0,00	0,00	0,00	0,00	0,00	0,00		26.281,79	
Vila Isaura	Associação dos Moradores da Vila Isaura e Jardim Xavier - AMOVIJAX	RZ	10.787,00	0,00	429,10	0,00	0,00	0,00	0,00		11.216,10	
Nova Suíça	Igreja Nossa Senhora Aparecida e Santa Edwiges	RZ	8.003,94	0,00	0,00	0,00	0,00	0,00	0,00		8.003,94	
Setor Jaó	Comunidade Evangélica Juvenil Vida Nova - CEJVN	RZ	29.808,96	0,00	967,70	561,60	279,30	273,00	813,90		32.704,46	
	Programa Banco Municipal de Alimentos - Semas	RZ	29.564,81	0,00	0,00	0,00	0,00	0,00	0,00		29.564,81	
Residencial Brisa da Mata	Associação Projeto Social Anjo da Guarda	RZ	730,10	0,00	0,00	0,00	0,00	0,00	0,00		730,10	
Conjunto Riviera	Creche Sagrada Coração de Jesus	RZ	0,00	400,00	0,00	0,00	0,00	0,00	0,00		400,00	
Residencial Juscelino Kubitschek	Casa Espírita Irmão Lázaro	RZ	952,60	0,00	0,00	0,00	0,00	0,00	0,00		952,60	
Res. Recreio Samambaia	Desafio Jovem Restauração Shalom	RZ	13.679,70	0,00	0,00	0,00	0,00	0,00	0,00		13.679,70	
Setor Bela Vista	Escola Creche São Domingos Sávio	RZ	100,90	0,00	0,00	0,00	0,00	0,00	0,00		100,90	
Parque Atheneu	Grupo Espírita Amor e Vida	RZ	476,20	0,00	0,00	0,00	0,00	0,00	0,00		476,20	
Rio Formoso	Hospital Espírita Eurípedes Barsanulfo	RZ	17.016,94	0,00	0,00	0,00	0,00	0,00	0,00		17.016,94	
Jardim Petrópolis	Projeto Profissionalizante e Educacional Ebenezer	RZ	1.936,00	0,00	0,00	0,00	0,00	0,00	0,00		1.936,00	
	Igreja Pentecostal Assembléia de Deus Campo Petropolis - IPAD	RZ	1.389,80	0,00	0,00	0,00	0,00	0,00	0,00		1.389,80	
Setor Rodoviário	Legião da Boa Vontade - LBV	RZ	4.362,00	0,00	0,00	0,00	0,00	0,00	0,00		4.362,00	
Parque Oeste Industrial	Associação Quadrangular Amparo - AQAMP	RZ	884,00	0,00	0,00	0,00	0,00	0,00	0,00		884,00	
	Grupo Espírita Luz Lar Caminho de Maria	RZ	2.857,10	0,00	0,00	0,00	0,00	0,00	0,00		2.857,10	
Parque Santa Cruz	Ministério Filantrópico Terra Fértil	RZ	2.183,40	0,00	0,00	0,00	0,00	0,00	0,00		2.183,40	
	Associação Polivalente São José - APSJ	RZ	1.550,60	0,00	0,00	0,00	0,00	0,00	0,00		1.550,60	
Pedro Ludovico	Obras Sociais do Grupo Espírita Regeneração	RZ	6.776,70	0,00	0,00	0,00	0,00	0,00	0,00		6.776,70	
Village Atalaia	Associação Ebenezer de Assistência Social, Educação e Cultura	RZ	0,00	0,00	0,00	0,00	453,30	0,00	0,00		453,30	
Capuava	Assembleia de Deus Capuava	RZ	1.443,87	0,00	0,00	0,00	0,00	0,00	0,00		1.443,87	
SUB-TOTAL DE ATENDIMENTOS (KG)		RZ	3.194.353,01	54.925,16	49.375,40	44.124,34	41.290,62	36.671,30	26.636,14	0,00	3.447.375,97	
SUB-TOTAL DE ATENDIMENTOS (FÍSICO)		RZ	212	46	42	43	42	39	40	0	464	
Item Meta TF: 15.3 / Item Meta PT: 9.9.3												
Outros municípios	Instituição / Entidade ATENDIDA NOS DEMAIS MUNICÍPIOS		JUL/2019 A DEZ/2024	JAN	FEV	MAR	ABR	MAI	JUN	JUL	TOTAL	
Anápolis	Assembleia de Deus Anápolis	RZ	964,50	0,00	0,00	0,00	0,00	0,00	0,00		964,50	
	Instituição Filantrópica Aldeia da Paz	RZ	245,00	0,00	0,00	0,00	0,00	0,00	0,00		245,00	
	Associação Moríá	RZ	2.698,60	0,00	0,00	0,00	0,00	0,00	0,00		2.698,60	
	Associação Missionária Peniel	RZ	504,00	0,00	0,00	0,00	0,00	0,00	0,00		504,00	
	Abrigo dos Velhos Professor Nicephoro Pereira da Silva	RZ	355,00	0,00	0,00	0,00	0,00	0,00	0,00		355,00	
	Abrigo Evangélico Jesus Cristo é o Senhor	RZ	939,30	0,00	0,00	0,00	0,00	0,00	0,00		939,30	
	Associação Missionária Esperança	RZ	486,90	0,00	0,00	0,00	0,00	0,00	0,00		486,90	
	Desafio Jovem Resgate de Anápolis	RZ	152,00	0,00	0,00	0,00	0,00	0,00	0,00		152,00	
	Missão Alô Criança de Assistência Infantil	RZ	479,90	0,00	0,00	0,00	0,00	0,00	0,00		479,90	
	Instituto Neoqav	RZ	96,80	311,10	0,00	0,00	0,00	0,00	0,00		407,90	
	Instituto Pequeno Abandonado - Luz de Jesus	RZ	1.741,95	0,00	0,00	0,00	0,00	0,00	0,00		1.741,95	
	Associação Franciscana de Instrução e Assistência - AFIA	RZ	1.439,20	0,00	0,00	0,00	0,00	0,00	0,00		1.439,20	
	Associação Príncipe da Paz	RZ	345,00	0,00	0,00	0,00	0,00	0,00	0,00		345,00	
	Legião da Boa Vontade - LBV	RZ	536,90	0,00	0,00	0,00	0,00	0,00	0,00		536,90	
	Centro Espírita Serapião Ribeiro	RZ	672,00	0,00	0,00	0,00	0,00	0,00	293,60	466,30		1.431,90
	Casa da Criança de Anápolis	RZ	1.455,90	0,00	0,00	0,00	0,00	0,00	0,00	0,00		1.455,90

Anicuns	Associação Evangélica Heroínas da Fé	RZ	1.905,10	0,00	0,00	204,00	0,00	0,00	211,20		2.320,30
	Igreja Assembleia de Deus União Divina	RZ	575,00	0,00	0,00	0,00	0,00	0,00	0,00		575,00
	Clube das Mães de Anicuns	RZ	11.445,10	0,00	0,00	0,00	0,00	0,00	0,00		11.445,10
Abadia de Goiás	Associação Beneficente Casa de Davi - ABECAD	RZ	164.591,94	3.219,50	1.113,00	2.512,69	3.094,50	702,40	2.366,40		177.600,43
	Associação Beneficente Projeto Pedra Viva	RZ	93.755,81	465,00	2.181,50	1.268,90	303,40	506,70	864,30		99.345,61
	Associação Comunitária de Abadia de Goiás	RZ	1.412,50	0,00	0,00	0,00	0,00	0,00	0,00		1.412,50
	Comunidade Terapêutica Reino Unido - CTR	RZ	40,00	0,00	0,00	0,00	0,00	0,00	0,00		40,00
	Conselho de Pastores e Ministérios de Abadia de Goiás - COPEMAG	RZ	500,00	0,00	0,00	0,00	0,00	0,00	0,00		500,00
	Associação Quilombola Recantos Dourados	RZ	1.723,40	0,00	0,00	0,00	0,00	177,60	0,00		1.901,00
Águas Lindas de Goiás	Associação de Apoio a Saúde da Pessoa Carente	RZ	1.067,30	0,00	0,00	0,00	0,00	0,00	149,00		1.216,30
Aparecida de Goiânia	Associação dos Idosos Os Gideões	RZ	553,20	0,00	0,00	0,00	0,00	0,00	0,00		553,20
	Central das Comunidades, Favelas e Periferias (Dona Ana) - COMFAPE	RZ	15.961,96	356,60	1.337,90	326,80	388,20	467,30	579,30		19.418,06
	AGEO Esportivo	RZ	256,80	0,00	0,00	0,00	0,00	0,00	0,00		256,80
	Associação dos Moto-Taxistas	RZ	1.563,74	0,00	0,00	0,00	0,00	0,00	0,00		1.563,74
	Abrigo Comendador Walmor	RZ	48.212,76	729,20	859,80	580,80	449,00	332,20	814,20		51.977,96
	Associação São Nicolau	RZ	131,00	0,00	0,00	0,00	0,00	0,00	0,00		131,00
	Associação do Poder de Deus Resgatando Vidas com Amor	RZ	25.753,09	0,00	0,00	0,00	0,00	0,00	0,00		25.753,09
	Associação Espírita AJA - Ajudantes Anônimos com Jesus	RZ	89.201,02	0,00	720,40	414,00	714,20	112,00	781,50		91.943,12
	Comunidade Espírita Irmão Jacob - CEIJ	RZ	5.549,74	0,00	0,00	0,00	0,00	0,00	0,00		5.549,74
	Creche Anjo da Guarda - Dom Orione	RZ	613,00	0,00	0,00	0,00	0,00	0,00	0,00		613,00
	Centro Espírita MEI MEI	RZ	32.538,18	0,00	0,00	0,00	0,00	0,00	0,00		32.538,18
	Núcleo de Estudos Espíritas Raio de Luz	RZ	630,00	0,00	0,00	0,00	0,00	0,00	0,00		630,00
	Centro Terapêutico Adonay	RZ	2.647,84	0,00	0,00	0,00	0,00	0,00	0,00		2.647,84
	Associação dos Moradores do Setor Expansul - Asmose	RZ	210,00	0,00	0,00	0,00	0,00	0,00	0,00		210,00
	Escola Municipal Parque Santa Cecília	RZ	2.458,05	0,00	0,00	0,00	0,00	0,00	0,00		2.458,05
	Escola Municipal São Francisco de Assis	RZ	1.632,92	0,00	0,00	0,00	0,00	0,00	0,00		1.632,92
	Igreja Assembleia de Deus Ministério Missionário	RZ	33.175,60	0,00	0,00	0,00	0,00	0,00	0,00		33.175,60
	Igreja Evangélica Pentecostal com Cristo é Viver	RZ	22.299,70	0,00	0,00	0,00	0,00	0,00	0,00		22.299,70
	Comunidade Terapêutica Lapidando Tesouros	RZ	99.315,75	2.588,00	0,00	589,00	565,70	1.392,20	0,00		104.450,65
	Ação Social com a Família Unidade Terra do Sol	RZ	6.721,00	0,00	0,00	0,00	0,00	0,00	0,00		6.721,00
	Associação Núcleo Espírita Amigos de Sempre	RZ	39.279,83	732,20	485,00	586,50	385,00	590,30	535,60		42.594,43
	Associação Brasileira da Transformação Social - ABTS	RZ	7.523,80	2.943,10	1.124,50	1.121,40	744,20	723,50	1.156,30		15.336,80
	Conselho das Associações Moradores de Aparecida - CAMAP	RZ	3.402,60	0,00	0,00	0,00	0,00	0,00	0,00		3.402,60
	Associação Projeto Social Crescer Semeando	RZ	6.655,20	0,00	0,00	0,00	0,00	0,00	0,00		6.655,20
	Associação Resgatar	RZ	319,10	0,00	0,00	0,00	0,00	0,00	0,00		319,10
	Entidade Filantrópica de Apoio a Menores Carentes	RZ	23.616,30	435,80	0,00	0,00	0,00	0,00	0,00		24.052,10
	Associação Serra das Areias - ASA	RZ	1.974,00	0,00	0,00	0,00	0,00	0,00	0,00		1.974,00
	Centro de Apoio à Carentes Silvestre Linares	RZ	32.040,82	745,20	511,10	525,80	280,60	250,90	653,90		35.008,32
	Centro de Formação Integral	RZ	8.952,90	0,00	0,00	0,00	0,00	0,00	0,00		8.952,90
	Centro Espírita Lar Maria Cecília	RZ	686,10	0,00	0,00	0,00	0,00	0,00	0,00		686,10
	Centro Espírita A Caminho da Verdade	RZ	1.126,00	0,00	0,00	0,00	0,00	0,00	0,00		1.126,00
	Sociedade Vida e Esperança	RZ	3.484,60	0,00	0,00	0,00	0,00	0,00	0,00		3.484,60
	Centro Maçônico de Educação Infantil João Palestino	RZ	164,60	0,00	0,00	0,00	0,00	0,00	0,00		164,60
	Cerrado Esporte Clube	RZ	65,00	0,00	0,00	0,00	0,00	0,00	0,00		65,00
	Escola Nossa Senhora Auxiliadora	RZ	50,00	0,00	0,00	0,00	0,00	0,00	0,00		50,00
	Instituto Abrigo Coração de Jesus - ECOVAM Escola Centro de Orientação e Valorização do Adolescente e Mulher	RZ	3.800,40	0,00	0,00	0,00	0,00	0,00	0,00		3.800,40

Aparecida de Goiânia	Instituto Albino Boa Ventura	RZ	104,00	0,00	0,00	0,00	0,00	0,00	0,00	104,00
	Instituto Levanta-te e Anda	RZ	4.991,10	0,00	0,00	0,00	0,00	0,00	0,00	4.991,10
	Instituto Esperança	RZ	192,20	379,20	0,00	0,00	0,00	0,00	0,00	571,40
	Comunidade Terapêutica Heroínas da Fé	RZ	841,40	815,20	0,00	163,00	0,00	0,00	0,00	1.819,60
	Igreja Proclamai as Nações	RZ	364,00	0,00	0,00	0,00	0,00	0,00	0,00	364,00
	Instituição Periférica Beneficente Pequenos do Reviver	RZ	1.691,40	0,00	0,00	0,00	0,00	0,00	0,00	1.691,40
	Associação Quilombola Urbana Jd. Cascata	RZ	8.196,95	0,00	0,00	0,00	0,00	0,00	0,00	8.196,95
	Projeto Meninos dos Meus Olhos	RZ	12.099,92	0,00	0,00	0,00	0,00	0,00	0,00	12.099,92
	Associação dos Servidores e Usuários nas Estratégias Saúde da Família - ASUSFEGO	RZ	11.165,11	0,00	0,00	0,00	0,00	0,00	0,00	11.165,11
	Associação Solar das Acácias	RZ	29.360,30	585,80	87,40	702,00	1.002,20	469,80	592,50	32.800,00
	Casa de Apoio São Luiz	RZ	862,30	0,00	0,00	0,00	0,00	0,00	0,00	862,30
	Centro de Apoio a Carentes Silvestre Linares	RZ	2.150,02	0,00	0,00	0,00	0,00	0,00	0,00	2.150,02
	Projetando o Amanhã	RZ	10.555,10	0,00	0,00	0,00	0,00	0,00	0,00	10.555,10
	Projeto Minha Oportunidade	RZ	3.262,60	0,00	0,00	0,00	0,00	0,00	0,00	3.262,60
	Organização Mulheres em Ação Vila Delfiore	RZ	92.763,80	1.473,60	1.531,60	1.154,80	1.979,20	201,20	750,50	99.854,70
	Sociedade Espírita João Nunes Maia	RZ	99,20	0,00	0,00	0,00	0,00	0,00	0,00	99,20
	Associação Comunitária Beneficente Unidos em Cristo - ACBUC	RZ	232,00	0,00	0,00	0,00	0,00	0,00	0,00	232,00
	Monjolo Retiro para Idosos	RZ	2.275,00	0,00	0,00	0,00	0,00	0,00	0,00	2.275,00
	Associação Brasileira de Assistência ao Egresso	RZ	1.000,00	0,00	0,00	0,00	0,00	0,00	0,00	1.000,00
	Associação de Moradores Jardim Buriti Sereno	RZ	0,00	0,00	0,00	0,00	254,40	0,00	0,00	254,40
	Associação Esportiva Evoluir	RZ	1.397,00	0,00	0,00	0,00	0,00	0,00	0,00	1.397,00
	Centro Espírita Severino Baiano na Lei de Xangô	RZ	4.497,70	866,00	933,90	805,30	750,30	584,30	476,40	8.913,90
	Associação Lar Doce Lar	RZ	6.628,70	901,80	837,40	1.052,60	580,48	738,30	732,30	11.471,58
	Plano Nacional de Filantropia - Projeto Água	RZ	0,00	143,00	0,00	0,00	0,00	0,00	0,00	143,00
	Movimento Terra Livre	RZ	9.922,70	230,80	502,00	198,00	179,90	582,10	202,00	11.817,50
Aragoiânia	Centro Espírita Beneficente União do Vegetal	RZ	271,00	0,00	0,00	0,00	0,00	0,00	0,00	271,00
Aurilândia	Associação Apostolado Santana	RZ	630,00	0,00	0,00	0,00	0,00	0,00	0,00	630,00
	Obra Social Nossa Senhora da Glória - Fazenda da Esperança Aurilândia	RZ	127,00	0,00	702,10	136,40	0,00	0,00	0,00	965,50
Bela Vista de Goiás	Rancho Novo Horizonte Lar das Crianças e Adolescentes	RZ	115,00	0,00	0,00	0,00	0,00	0,00	0,00	115,00
	Associação de São José	RZ	484,10	0,00	0,00	0,00	0,00	0,00	0,00	484,10
Brazabrantes	Associação Comunitária Amanha Ser - Comunidade Terapêutica	RZ	120.476,90	0,00	750,00	0,00	0,00	640,00	0,00	121.866,90
Cocalzinho de Goiás	Instituto Mãos Estendidas Girassol	RZ	105,80	0,00	0,00	0,00	0,00	0,00	0,00	105,80
Cezarina	ABC Futebol Cube	RZ	415,30	0,00	0,00	0,00	0,00	0,00	0,00	415,30
Cromínia	Comunidade Quilombola Nossa Senhora de Aparecida - Comunidade Negra Dona Helena	RZ	802,00	0,00	0,00	0,00	0,00	0,00	0,00	802,00
Formosa	Centro Social Madre Eugênia Ravasco	RZ	210,90	0,00	0,00	0,00	0,00	0,00	0,00	210,90
Goianira	Assembleia de Deus Vila Maria	RZ	14.377,33	0,00	0,00	0,00	0,00	0,00	0,00	14.377,33
	Associação Casa da Paz - Centro de Reabilitação	RZ	43.562,47	1.788,90	1.770,70	1.017,60	1.352,20	816,00	573,80	50.881,67
	Associação Terapêutica Projeto Recuperação Otimizada Mão Amiga - PRROMA	RZ	90.606,15	0,00	0,00	0,00	0,00	0,00	0,00	90.606,15
	Associação Projeto Fenix Gyn	RZ	358,40	0,00	125,00	0,00	0,00	0,00	0,00	483,40
	Associação do Desenvolvimento Social do Centro Oeste - ADESCO	RZ	337,60	0,00	0,00	0,00	282,60	0,00	0,00	620,20
	Instituto Vivaz	RZ	923,38	0,00	0,00	0,00	0,00	0,00	0,00	923,38
Hidrolândia	CEPMG PROF Augusta Machado	RZ	13.616,29	0,00	0,00	0,00	0,00	0,00	0,00	13.616,29
	Centro de Umbanda Pai Joaquim de Angola	RZ	1.668,80	0,00	0,00	0,00	0,00	0,00	0,00	1.668,80
	Associação Desportiva Hidrolandense - ADH	RZ	623,50	0,00	0,00	0,00	0,00	0,00	0,00	623,50
	Lar Maria de Nazaré	RZ	312,80	0,00	0,00	0,00	0,00	0,00	0,00	312,80
	Organização Social do Bem Estar da Família	RZ	341,10	0,00	0,00	0,00	0,00	0,00	0,00	341,10
Iporá	Seara de Luz	RZ	337,00	0,00	0,00	0,00	0,00	0,00	0,00	337,00

Inhumas	Associação Doce Lar	RZ	44.996,80	0,00	0,00	0,00	0,00	0,00	0,00	44.996,80
	Associação Espírita Casa do Caminho	RZ	10.624,80	0,00	0,00	0,00	0,00	0,00	0,00	10.624,80
	Associação Lar Bem Viver	RZ	484,80	0,00	0,00	0,00	0,00	0,00	0,00	484,80
	Associação Lar de Santana	RZ	17.997,05	630,00	426,26	411,10	484,30	420,00	378,00	20.746,71
	Associação Meu Lar	RZ	1.812,80	0,00	0,00	0,00	0,00	0,00	0,00	1.812,80
	Legião da Boa Vontade - LBV	RZ	5.517,45	0,00	0,00	0,00	0,00	0,00	0,00	5.517,45
	Associação Inhumense de Assistência a Menores e Anciãos - ASSIAMA	RZ	2.178,20	0,00	0,00	0,00	0,00	0,00	0,00	2.178,20
Nazário	Centro Espírita O Consolador	RZ	67.396,34	0,00	1.081,20	882,20	596,60	744,80	541,50	71.242,64
Nerópolis	Associação Assistencial Resgate e Transformação de Vida	RZ	745,40	0,00	0,00	0,00	0,00	0,00	0,00	745,40
	Centro Espírita Trabalho e Progresso	RZ	1.932,70	0,00	0,00	0,00	0,00	0,00	0,00	1.932,70
	Lar São Vicente de Paulo do Centro Espírita Luz e Caridade	RZ	22.341,70	1.285,00	483,10	643,40	300,20	335,50	424,50	25.813,40
Niquelândia	Associação Solidária do Estado de Goiás	RZ	56,00	1.267,40	0,00	0,00	0,00	0,00	0,00	1.323,40
Nova Glória	Associação Beneficente da Assembleia de Deus - ABADE	RZ	705,00	0,00	0,00	0,00	0,00	0,00	0,00	705,00
Nova Veneza	Associação Recanto Mais Saúde	RZ	50.661,90	735,40	207,00	409,00	745,00	356,80	561,40	53.676,50
	Associação Filhos da Esperança Semeando o Amor	RZ	1.691,00	0,00	0,00	0,00	0,00	0,00	0,00	1.691,00
	Paróquia Nossa Senhora do Carmo	RZ	27.832,75	0,00	0,00	0,00	0,00	0,00	0,00	27.832,75
Novo Gama	Associação Rural da Agricultura Familiar de Novo Gama - ARAF	RZ	0,00	125,00	0,00	0,00	0,00	0,00	0,00	125,00
	Instituição Trigo Humanitário	RZ	254,60	415,40	0,00	0,00	0,00	0,00	0,00	670,00
	Associação Pioneira dos Moradores da Vila União	RZ	0,00	0,00	0,00	0,00	0,00	0,00	194,20	194,20
	Instituto Leão de Judá em Novo Gama	RZ	0,00	125,00	0,00	0,00	0,00	0,00	0,00	125,00
	Instituto Mãos que Acolhem	RZ	0,00	125,00	0,00	0,00	0,00	0,00	0,00	125,00
Palmeiras de Goiás	Associação de Moradores Conjunto Castelo Branco, Vila Morais e Setor Real	RZ	88,00	0,00	0,00	0,00	0,00	0,00	0,00	88,00
	Associação Espírita Casa do Mestre Jesus	RZ	611,10	0,00	0,00	0,00	0,00	0,00	0,00	611,10
	Associação de Pais e Amigos dos Excepcionais de Palmeiras de Goiás	RZ	1.058,82	0,00	0,00	0,00	0,00	0,00	0,00	1.058,82
Petrolina	Rede Solidária	RZ	175,40	0,00	0,00	0,00	0,00	0,00	0,00	175,40
Planaltina	Instituto Solidário Adriana Santos	RZ	0,00	60,00	0,00	0,00	0,00	0,00	0,00	60,00
Professor Jamil	Associação Beneficente Filantrópica Projeto Luz	RZ	7.322,50	859,40	1.275,30	616,80	1.545,70	1.030,50	755,90	13.406,10
	Centro Espírita Luz e Caridade	RZ	117,00	0,00	0,00	0,00	0,00	0,00	0,00	117,00
	Associação Quilombola de Professor Jamil	RZ	234,10	0,00	0,00	0,00	0,00	0,00	0,00	234,10
Pontalina	Igreja Evangélica Assembleia de Deus	RZ	504,00	0,00	0,00	0,00	0,00	0,00	0,00	504,00
	Obra Unida A Sociedade São Vicente de Paulo	RZ	2.846,20	0,00	0,00	0,00	0,00	0,00	0,00	2.846,20
Quirinópolis	Instituto Renascendo	RZ	1.597,00	0,00	0,00	0,00	0,00	0,00	0,00	1.597,00
Santa Rita do Araguaia	Instituição de Longa Permanência Lar Feliz	RZ	152,50	0,00	0,00	0,00	0,00	0,00	0,00	152,50
Santo Antônio do Descoberto	Associação de Idosos e Pessoas Carentes Santo Antônio do Descoberto - ASIPEC/SAD	RZ	10.291,00	0,00	0,00	0,00	0,00	0,00	0,00	10.291,00
São Luis de Montes Belos	Desafio Jovem Ebenezer	RZ	474,10	0,00	0,00	0,00	0,00	0,00	0,00	474,10
Senador Canedo	Associação de Assistência a Alcoólatras e Tox. GT Goiás sem Drogas	RZ	63.300,94	1.553,90	953,00	1.144,70	623,10	1.231,10	1.086,30	69.893,04
	Associação Desportiva e Polivalente Senador Canedo	RZ	16.638,44	0,00	0,00	0,00	0,00	0,00	0,00	16.638,44
	Instituto de Formação e Inserção e Promoção Social - IFIS	RZ	41.332,24	0,00	0,00	0,00	0,00	0,00	0,00	41.332,24
	Associação A Força da Mulher	RZ	20.519,83	0,00	0,00	0,00	0,00	0,00	0,00	20.519,83
	Associação Recanto do Sonho Lar para Idosos	RZ	46.666,09	638,60	959,50	709,60	316,70	330,10	608,70	50.229,29
	Da Liga de Mulheres do Jd. Liberdade	RZ	1.785,40	0,00	0,00	0,00	0,00	0,00	0,00	1.785,40
	Associação dos Nordestinos de Senador Canedo	RZ	1.687,70	0,00	0,00	0,00	0,00	0,00	0,00	1.687,70
	Centro de Artes de Grupos Espíritas - CEAGESP	RZ	1.200,70	0,00	0,00	0,00	0,00	0,00	0,00	1.200,70
	Centro de Apoio ao Mais Carente - Casa da Acolhida	RZ	869,00	0,00	0,00	0,00	783,00	0,00	0,00	1.652,00
	Associação dos Moradores do Bairro Alvorada e Adjacentes M S Canedo - ASMBAA	RZ	8.947,82	0,00	0,00	0,00	0,00	0,00	0,00	8.947,82
	Associação quem ama cuida	RZ	0,00	0,00	0,00	0,00	0,00	0,00	565,00	565,00
	Elohin Comunidade Terapêutica	RZ	486,00	541,00	0,00	0,00	0,00	0,00	0,00	1.027,00

Trindade	Associação Fazendo o Bem Moradores e Calon	RZ	174,20	0,00	0,00	0,00	0,00	0,00	0,00		174,20
	Associação de Idosos Alegria de Viver	RZ	9.371,42	0,00	0,00	0,00	0,00	0,00	0,00		9.371,42
	Associação Beneficente Curae	RZ	5.257,30	1.950,00	2.004,20	528,70	0,00	0,00	0,00		9.740,20
	Associação Beneficente Semeando a Verdade	RZ	385,60	0,00	0,00	0,00	0,00	0,00	0,00		385,60
	Associação Comunitária Assistencial Luz e Vida	RZ	5.184,90	0,00	0,00	0,00	496,80	0,00	0,00		5.681,70
	Casa da Fraternidade Irmã Sheila	RZ	8.916,40	0,00	0,00	0,00	0,00	0,00	0,00		8.916,40
	Centro de Apoio ao Mais Carente de Trindade - CAMCAT	RZ	130.555,61	1.488,80	1.793,80	788,70	405,70	346,60	344,60		135.723,81
	Centro Espírita Apóstolo Paulo	RZ	22.121,60	0,00	0,00	145,60	184,50	1.009,10	383,10		23.843,90
	CEPMG Castelo Branco Trindade	RZ	15.068,60	0,00	0,00	0,00	0,00	0,00	0,00		15.068,60
	Associação Novo Amanhecer - ANAMA	RZ	504,00	0,00	0,00	0,00	0,00	0,00	0,00		504,00
	Sonho de Edna	RZ	30.880,94	0,00	0,00	0,00	0,00	0,00	0,00		30.880,94
	Associação dos Idosos Fonte Viva	RZ	11.594,03	0,00	0,00	0,00	0,00	0,00	314,50		11.908,53
	Associação Assistencial Exército de Cristo	RZ	29.233,98	0,00	0,00	0,00	0,00	0,00	0,00		29.233,98
	Associação Trabalho Solidário Mão Amiga	RZ	3.220,00	0,00	0,00	0,00	0,00	0,00	0,00		3.220,00
	Associação dos Deficientes Físicos de Trindade - ADEFITRIN	RZ	9.842,12	0,00	0,00	0,00	0,00	0,00	0,00		9.842,12
	Centro Social Pai Eterno	RZ	4.622,42	0,00	0,00	0,00	0,00	0,00	0,00		4.622,42
	Comunidade Terapêutica Projeto Galileu	RZ	44.991,02	2.338,70	2.749,60	1.876,16	1.523,23	1.362,90	1.239,00		56.080,61
	Centro Social Redentorista São Clemente	RZ	1.570,00	0,00	0,00	0,00	0,00	0,00	0,00		1.570,00
	Associação dos Rotarianos de Trindade - Movimento Assistencial Trindadense	RZ	680,00	0,00	0,00	0,00	0,00	0,00	0,00		680,00
	Associação de Combate ao Câncer de Trindade	RZ	277,40	0,00	0,00	0,00	0,00	0,00	0,00		277,40
	Centro Terapêutico Fênix	RZ	6.533,32	0,00	0,00	0,00	0,00	0,00	0,00		6.533,32
	Nosso Lar Ana de Almeida	RZ	2.186,42	0,00	0,00	0,00	0,00	0,00	0,00		2.186,42
	Vila São José Bento Cottolengo	RZ	24.190,70	0,00	0,00	0,00	0,00	0,00	0,00		24.190,70
Movimento Assistencial Essencial a Família - M.A.E	RZ	6.034,70	0,00	0,00	0,00	0,00	0,00	0,00		6.034,70	
Centro Educacional e Capacitação de Apoio ao Menor	RZ	1.823,71	0,00	0,00	0,00	0,00	0,00	0,00		1.823,71	
SUB-TOTAL DE ATENDIMENTOS (KG)		RZ	2.169.406,58	33.848,60	27.506,26	21.515,55	21.310,91	16.747,80	19.302,20	0,00	2.309.637,90
SUB-TOTAL DE ATENDIMENTOS (FÍSICO)		RZ	173	35	27	29	29	28	30	0	351
FAMÍLIAS (KG)			JUL/2019 A DEZ/2024	JAN	FEV	MAR	ABR	MAI	JUN	JUL	TOTAL
		RZ	2.137.705,48	49.613,90	35.894,40	33.957,50	43.450,16	50.502,70	47.556,27		2.398.680,41
SUB-TOTAL DE ATENDIMENTOS (KG)		RZ	2.137.705,48	49.613,90	35.894,40	33.957,50	43.450,16	50.502,70	47.556,27	0,00	2.398.680,41
SUB-TOTAL DE ATENDIMENTOS (FÍSICO)		RZ	118.579	3.687	3.330	2.613	3.439	3.477	3.503		138.628
TOTAL GERAL (KG)**		RZ	7.501.465,07	138.387,66	112.776,06	99.597,39	106.051,69	103.921,80	93.494,61	0,00	8.155.694,28
6. RELAÇÃO DE DOADORES											
Item Meta TF: 15.4 / Item Meta PT: 9.9.4											
Quantidade em kg de alimentos coletados / arrecadados pelo Banco de Alimentos por Doador											
PESSOA JURÍDICA			JUL/2019 A DEZ/2024	JAN	FEV	MAR	ABR	MAI	JUN	JUL	TOTAL
Abacaxi.com	RZ		15.370,88	0,00	0,00	0,00	0,00	0,00	0,00		15.370,88
Alimentos Japão	RZ		62,30	0,00	0,00	0,00	0,00	0,00	0,00		62,30
Aprensões de Hortifrúts CEASA	RZ		52.099,93	185,00	1.335,90	327,00	592,00	663,00	1.968,40		57.171,23
Aprensões IBAMA / Polícia Federal	RZ		888,20	0,00	0,00	0,00	0,00	0,00	0,00		888,20
Adair Lemes	RZ		1.418,60	367,60	0,00	351,00	0,00	0,00	0,00		2.137,20
Adevair Emiliano	RZ		13.275,90	508,20	330,40	337,80	21,60	200,00	0,00		14.673,90
Ardidas Conservas e Condimentos	RZ		8.131,60	0,00	318,80	0,00	152,20	0,00	0,00		8.602,60
Associação dos Produtores	RZ		163.580,88	0,00	0,00	0,00	143,20	288,20	0,00		164.012,28
Atacadista Hort Verde	RZ		0,00	6.608,70	924,00	0,00	0,00	0,00	0,00		7.532,70
Batatão Cozinhas Comércio de Frutas e Verduras	RZ		45.891,68	0,00	8.000,00	200,00	1.100,00	0,00	0,00		55.191,68
Boni S/A	RZ		36.268,60	0,00	0,00	0,00	0,00	0,00	0,00		36.268,60
Batista	RZ		1.730,00	0,00	0,00	0,00	0,00	0,00	0,00		1.730,00
Brage Distribuidora de Verduras	RZ		31.841,60	0,00	0,00	0,00	0,00	0,00	0,00		31.841,60
Caetano Distribuidora	RZ		1.860,80	904,20	1.028,00	0,00	0,00	0,00	0,00		3.793,00
Casa da Cenoura	RZ		163.048,94	3.676,40	6.099,90	1.118,50	3.262,40	2.697,00	4.304,60		184.207,74
Casa das Polpas	RZ		1.355,90	0,00	0,00	0,00	0,00	0,00	0,00		1.355,90
Casa Mineira de Frutas	RZ		1.094,20	0,00	0,00	0,00	0,00	0,00	0,00		1.094,20
Castro & Inocencio Ltda.	RZ		684,30	0,00	0,00	0,00	0,00	0,00	0,00		684,30
Cebolão	RZ		493,40	0,00	0,00	0,00	0,00	0,00	0,00		493,40

Centro Social Espírita Puro Amor	RZ	30,10	0,00	0,00	0,00	0,00	0,00	0,00	30,10
Codoma Distribuidora de Milho Verde	RZ	0,00	1.327,60	0,00	0,00	0,00	0,00	0,00	1.327,60
Colome	RZ	3.841,20	0,00	0,00	0,00	0,00	0,00	0,00	3.841,20
Comercial Araguaia de Batata Ltda.	RZ	90,00	0,00	0,00	0,00	0,00	0,00	0,00	90,00
Comercial Coelho Ltda	RZ	4.240,00	0,00	0,00	0,00	0,00	0,00	0,00	4.240,00
Comercial de Frutas Bom Tempo	RZ	1.748,70	0,00	0,00	0,00	0,00	0,00	0,00	1.748,70
Comercial de Hortigranjeiros Goiás Ltda.	RZ	102.458,60	0,00	0,00	0,00	0,00	0,00	0,00	102.458,60
Comercial JM	RZ	17.069,00	0,00	0,00	0,00	0,00	0,00	0,00	17.069,00
Comercial Ribas	RZ	6.506,86	0,00	0,00	0,00	0,00	0,00	0,00	6.506,86
Comercial Rubi	RZ	23.805,76	9.896,80	0,00	0,00	0,00	0,00	0,00	33.702,56
Comércio de Hortigranjeiros Lupy Ltda.	RZ	264.174,66	60,00	712,60	0,00	218,40	1.505,40	7.436,50	274.107,56
Comércio de Verduras Acarai	RZ	7.897,50	0,00	0,00	0,00	0,00	0,00	0,00	7.897,50
Da Terra	RZ	1.536,00	0,00	0,00	0,00	0,00	0,00	0,00	1.536,00
Depósito Banana Anicuns	RZ	41.943,73	0,00	0,00	413,80	12,80	39,00	279,90	42.689,23
Depósito Banana Nativa	RZ	7.443,20	0,00	0,00	0,00	0,00	0,00	0,00	7.443,20
Depósito Caçamba	RZ	548.693,93	0,00	0,00	0,00	4.522,00	2.618,90	1.809,20	557.644,03
Depósito Cebolão	RZ	1.456,50	0,00	0,00	0,00	0,00	0,00	0,00	1.456,50
Depósito Cenourão	RZ	12.331,13	0,00	0,00	0,00	0,00	0,00	0,00	12.331,13
Cenourão Dodo	RZ	3.064,90	0,00	0,00	0,00	0,00	0,00	0,00	3.064,90
Depósito Cintra	RZ	15.148,10	0,00	0,00	0,00	0,00	0,00	0,00	15.148,10
Depósito Conquista	RZ	3.604,40	0,00	0,00	0,00	0,00	0,00	0,00	3.604,40
Depósito de Frutas Beca	RZ	1.768,30	0,00	0,00	0,00	0,00	0,00	3.000,00	4.768,30
Depósito Dois Amigos	RZ	10.594,10	0,00	0,00	0,00	0,00	168,80	729,40	11.492,30
Depósito Favilli	RZ	29.233,80	0,00	0,00	0,00	0,00	0,00	0,00	29.233,80
Depósito Ferreti	RZ	922,55	0,00	0,00	0,00	0,00	0,00	0,00	922,55
Depósito Flor de Goiás	RZ	217,80	0,00	0,00	0,00	0,00	0,00	0,00	217,80
Depósito Frutas Douradas	RZ	8.326,42	0,00	0,00	0,00	0,00	71,60	0,00	8.398,02
Depósito Império (Império FLV Batata)	RZ	44.249,70	0,00	0,00	0,00	3.000,00	0,00	0,00	47.249,70
Depósito J Dourado	RZ	4.404,90	0,00	0,00	0,00	0,00	0,00	0,00	4.404,90
Depósito Ki-verduras	RZ	193,00	0,00	0,00	0,00	0,00	0,00	0,00	193,00
Depósito Melone	RZ	2.999,80	0,00	0,00	0,00	0,00	0,00	0,00	2.999,80
Depósito Mihara	RZ	146.785,53	0,00	4.000,00	1.000,00	4.500,00	7.500,00	0,00	163.785,53
Depósito Mineira	RZ	14.124,85	0,00	0,00	0,00	0,00	0,00	0,00	14.124,85
Depósito Moura	RZ	3.953,75	0,00	0,00	0,00	0,00	0,00	0,00	3.953,75
Depósito Natural	RZ	12,70	0,00	0,00	0,00	0,00	0,00	0,00	12,70
Depósito Nipo	RZ	420.388,66	17.995,00	8.150,00	1.800,00	8.390,18	2.000,00	0,00	458.723,84
Depósito Nivaldo	RZ	807.762,76	678,20	2.668,80	0,00	5.641,30	13.471,80	2.850,60	833.073,46
Depósito Paladino	RZ	1.696,10	0,00	0,00	0,00	0,00	0,00	0,00	1.696,10
Depósito Pereira	RZ	26.569,47	14.382,40	2.944,60	0,00	0,00	100,00	907,90	44.904,37
Depósito Rei Bom	RZ	4.117,50	0,00	0,00	0,00	0,00	0,00	0,00	4.117,50
Depósito Rio Jordão	RZ	3.646,90	0,00	0,00	0,00	0,00	0,00	0,00	3.646,90
Depósito Romildo e Piauí	RZ	183,90	0,00	0,00	0,00	0,00	0,00	0,00	183,90
Depósito Santa Rita	RZ	370,40	0,00	0,00	0,00	0,00	0,00	0,00	370,40
Depósito Santo Antônio	RZ	3.196,60	0,00	0,00	0,00	0,00	309,00	1.998,60	5.504,20
Depósito Só Verduras	RZ	1.304,20	0,00	0,00	0,00	0,00	0,00	0,00	1.304,20
Depósito Taiyo	RZ	283.169,88	3.776,30	11.411,40	12.791,60	21.349,83	8.177,70	19.794,90	360.471,61
Depósito Tetel	RZ	158.626,90	2.383,20	2.050,60	2.682,80	324,80	1.901,50	2.919,80	170.889,60
Depósito Verdão	RZ	579.420,19	8.552,70	7.270,10	4.843,60	211,60	4.655,40	5.676,50	610.630,09
Dist. de Bananas Patanal Ltda.	RZ	36.969,40	0,00	1.278,40	0,00	538,50	0,00	1.129,60	39.915,90
Dist. de Verduras Okinawa Ltda.	RZ	55.007,98	431,60	1.675,60	140,20	129,10	174,80	9,00	57.568,28
Distribuidora Cordona de Milho	RZ	22.641,38	0,00	161,80	675,80	0,00	0,00	0,00	23.478,98
Distribuidora de Ovos Josidith	RZ	88,00	0,00	0,00	0,00	0,00	0,00	0,00	88,00
Distribuidora Nova Conquista	RZ	0,00	1.735,40	1.516,80	2.724,70	4.588,00	2.084,50	0,00	12.649,40
Dodo Comercial Rodrigues Oliveira	RZ	0,00	0,00	104,20	1.259,40	344,60	341,80	0,00	2.050,00
Emater	RZ	9.789,90	3.276,80	410,20	0,00	0,00	320,00	0,00	13.796,90
Favilla Hortifruti	RZ	0,00	1.015,50	1.825,00	2.757,80	0,00	0,00	0,00	5.598,30
Fruta Bahia	RZ	0,00	168,80	149,00	1.163,00	375,70	0,00	0,00	1.856,50
Fruta Forte	RZ	6.586,20	0,00	0,00	0,00	0,00	0,00	0,00	6.586,20
Frutas Douradas	RZ	460,00	0,00	0,00	0,00	0,00	0,00	0,00	460,00
Frutas Tropicais	RZ	38.191,10	0,00	1.500,00	0,00	0,00	0,00	0,00	39.691,10
Gad e Frutícola Pouso Alegre	RZ	0,00	0,00	10.000,00	0,00	0,00	0,00	0,00	10.000,00
Gigantão Comercial de Batatas Ltda.	RZ	5.998,10	0,00	0,00	0,00	0,00	0,00	0,00	5.998,10
Gynpepp	RZ	130.101,60	90,20	400,80	528,80	1.011,20	24,20	18,00	132.174,80
Horta Escola - Município de Goiânia	RZ	120,00	0,00	0,00	0,00	0,00	0,00	0,00	120,00
Hortifruti Aliança Ltda	RZ	1.719,90	0,00	0,00	0,00	0,00	0,00	2.305,20	4.025,10
Hani Alimentos	RZ	4.931,00	0,00	0,00	0,00	0,00	0,00	0,00	4.931,00
Irmãos Haradas Ltda.	RZ	286,00	0,00	0,00	0,00	0,00	0,00	0,00	286,00
Irmãos Garcia Hortifrutigranjeiros Ltda.	RZ	159.883,78	0,00	0,00	0,00	0,00	0,00	0,00	159.883,78
JF	RZ	35,10	0,00	0,00	0,00	0,00	0,00	0,00	35,10
Jader Antonio	RZ	913,00	0,00	0,00	0,00	0,00	0,00	0,00	913,00
José Raimunda Olavo Santos Ltda.	RZ	50.677,82	0,00	0,00	0,00	0,00	0,00	0,00	50.677,82
JR Comercial de Frutas	RZ	137.656,19	14.000,00	0,00	800,00	0,00	7.872,30	2.056,20	162.384,69
JM Distribuidora de Bananas	RZ	115.176,20	10.932,90	13.737,80	10.968,10	1.308,50	18.222,60	8.755,80	179.101,90
Kifruta	RZ	983,90	0,00	0,00	0,00	0,00	0,00	0,00	983,90

Kumagai & Arima Ltda.	RZ	60.027,53	0,00	0,00	0,00	38,00	96,40	0,00		60.161,93
Laranja Boa	RZ	18.042,50	0,00	0,00	0,00	0,00	0,00	0,00		18.042,50
LCO Depósito Dois Irmãos	RZ	200,60	0,00	12,00	264,00	1.439,15	223,10	0,00		2.138,85
Longa Vida	RZ	24.168,80	0,00	0,00	0,00	0,00	0,00	0,00		24.168,80
Mais Sabor	RZ	22.573,62	0,00	39,00	0,00	0,00	0,00	0,00		22.612,62
Mamão e Cia	RZ	10.889,20	2.007,00	0,00	0,00	173,80	0,00	0,00		13.070,00
Nativa Produtos Alimentícios	RZ	14.882,60	0,00	601,40	0,00	0,00	0,00	0,00		15.484,00
Nectafruta	RZ	1.615,00	0,00	0,00	0,00	0,00	0,00	0,00		1.615,00
Perboni & Perboni	RZ	359.672,71	0,00	2.183,60	0,00	0,00	0,00	0,00		361.856,31
Perboni Frutas Especias	RZ	16.123,59	1.678,60	0,00	0,00	412,90	3.498,30	325,70		22.039,09
Perboni S/A Frutas Tropicais	RZ	1.444,50	0,00	0,00	550,00	0,00	0,00	0,00		1.994,50
Primus Comercial de Hortigranjeiros	RZ	5.813,20	0,00	0,00	0,00	254,60	0,00	0,00		6.067,80
Ranir Alimentos	RZ	144,70	0,00	0,00	0,00	0,00	0,00	0,00		144,70
Rb Laranjas	RZ	37.817,67	0,00	0,00	8.640,00	0,00	0,00	0,00		46.457,67
Rei da Pimenta	RZ	1.506,20	94,60	557,80	1.116,46	2.158,20	3.532,40	1.109,60		10.075,26
Rei do Melão / L&R Comércio de Frutas	RZ	9.260,75	0,00	205,90	0,00	0,00	3.000,00	0,00		12.466,65
Saraiva	RZ	260,00	0,00	0,00	0,00	0,00	0,00	0,00		260,00
Só Laranjas Comércio de Cítricos Ltda.	RZ	195.251,92	286,00	579,40	0,00	407,20	1.842,80	6.007,60		204.374,92
Super Horti Comércio de Verduras e Legumes Ltda.	RZ	57.979,50	0,00	0,00	0,00	0,00	0,00	0,00		57.979,50
Ta Alimentos	RZ	537,10	0,00	0,00	0,00	0,00	0,00	0,00		537,10
Uto Frutas e Legumes	RZ	180,00	0,00	0,00	0,00	0,00	0,00	0,00		180,00
Viver Frutas	RZ	27.368,62	0,00	300,00	0,00	0,00	5.154,00	3.250,00		36.072,62
Vivi Frutas	RZ	9.874,90	0,00	0,00	0,00	0,00	0,00	0,00		9.874,90
WRP - Verduras	RZ	89.685,70	3.409,40	1.186,80	1.383,54	1.865,00	2.743,10	625,60		100.899,14
WV Distribuidora de Bananas	RZ	113.303,28	0,00	0,00	0,00	0,00	0,00	0,00		113.303,28
SUB-TOTAL ARRECADAÇÕES CONCESSIONÁRIOS (KG)	RZ	6.021.263,38	110.429,10	95.670,60	58.837,90	68.486,76	95.497,60	79.268,60	0,00	6.529.453,94

Item Meta TF: 15.4 / Item Meta PT: 9.9.4

Quantidade em kg de alimentos coletados / arrecadados pelo Banco de Alimentos por Doador										
PERMISSIONÁRIOS, PRODUTORES e PESSOA FÍSICA		JUL/2019 A DEZ/2024	JAN	FEV	MAR	ABR	MAI	JUN	JUL	TOTAL
Adriano Rodrigues dos Santos	RZ	1.432,00	0,00	0,00	0,00	0,00	0,00	0,00		1.432,00
Adilson Julio	RZ	2.002,00	0,00	0,00	0,00	0,00	0,00	0,00		2.002,00
Aguinaldo	RZ	122,90	0,00	0,00	0,00	0,00	0,00	0,00		122,90
Alex Sousa	RZ	168,20	0,00	0,00	0,00	0,00	0,00	0,00		168,20
Alexandre	RZ	1.150,00	0,00	0,00	0,00	0,00	0,00	0,00		1.150,00
Altair de Godoy	RZ	0,00	149,40	0,00	0,00	0,00	0,00	0,00		149,40
Altair Ferreira Monteiro	RZ	3.293,70	0,00	0,00	0,00	0,00	0,00	0,00		3.293,70
Alves Souza	RZ	3.768,55	0,00	0,00	0,00	0,00	0,00	0,00		3.768,55
Amarildo	RZ	1.053,90	0,00	0,00	0,00	0,00	0,00	0,00		1.053,90
Anderson Clayton Alves dos Santos	RZ	1.870,70	0,00	0,00	0,00	0,00	0,00	0,00		1.870,70
Andre	RZ	0,00	1.595,30	0,00	0,00	0,00	0,00	532,60		2.127,90
Antônio Amâncio de Carvalho	RZ	7.557,98	0,00	0,00	0,00	0,00	0,00	0,00		7.557,98
Antônio Pires da Silva	RZ	24,00	0,00	0,00	0,00	0,00	0,00	0,00		24,00
Arlindo José Toledo	RZ	24.611,76	166,40	401,40	295,80	267,20	432,00	0,00		26.174,56
Carla Dias	RZ	79,80	0,00	0,00	0,00	0,00	0,00	0,00		79,80
Cleiton César Evangelista	RZ	168,00	0,00	0,00	0,00	0,00	0,00	0,00		168,00
Dalny Nunes	RZ	333,00	0,00	0,00	0,00	0,00	0,00	0,00		333,00
Damião	RZ	3.180,30	0,00	0,00	0,00	0,00	0,00	0,00		3.180,30
David José Bento	RZ	71.494,88	2.244,20	1.610,80	1.261,80	1.483,00	1.708,90	794,00		80.597,58
Devair	RZ	5.745,26	0,00	0,00	0,00	0,00	0,00	0,00		5.745,26
Diego	RZ	103,00	0,00	0,00	0,00	0,00	0,00	0,00		103,00
Divino da Silva Pereira	RZ	14.329,00	3.169,60	666,80	4.073,70	2.458,39	257,40	525,00		25.479,89
Divino José Ferreira	RZ	225,00	140,90	0,00	0,00	0,00	0,00	0,00		365,90
Dione Pereira Sousa	RZ	1.012,50	0,00	0,00	0,00	0,00	0,00	0,00		1.012,50
Divino Pereira Passos	RZ	4.835,50	0,00	0,00	0,00	0,00	0,00	0,00		4.835,50
Divino Serrano dos Santos	RZ	9.335,70	0,00	1.076,40	0,00	486,60	0,00	0,00		10.898,70
Divino Rodrigues do Nascimento	RZ	344,40	0,00	0,00	0,00	0,00	0,00	0,00		344,40
Divino Vieira de Souza	RZ	15.249,76	0,00	0,00	0,00	0,00	0,00	0,00		15.249,76
Dyone Rodrygues	RZ	1.728,10	0,00	0,00	0,00	0,00	0,00	0,00		1.728,10
Edielson	RZ	918,20	0,00	0,00	0,00	0,00	0,00	0,00		918,20
Ediene Xavier	RZ	15.202,11	343,60	97,80	411,70	100,00	116,20	505,00		16.776,41
Edson Rodrigues Tavares	RZ	5.713,42	0,00	0,00	0,00	0,00	0,00	0,00		5.713,42
Edmar Cardoso de Oliveira	RZ	2.655,20	0,00	0,00	0,00	0,00	0,00	0,00		2.655,20
Ednei Antônio dos Santos	RZ	54.562,50	111,80	0,00	966,40	896,80	0,00	0,00		56.537,50
Edimar	RZ	4.224,60	0,00	0,00	0,00	0,00	0,00	0,00		4.224,60
Eduardo	RZ	955,00	0,00	0,00	0,00	0,00	0,00	139,20		1.094,20
Edivaldo Lopes de Oliveira	RZ	55.270,10	100,00	43,00	1.056,00	0,00	35,20	0,00		56.504,30
Eleuza Franca de Melo	RZ	748,40	0,00	0,00	0,00	0,00	0,00	0,00		748,40
Esio Bernardes do Vale	RZ	5.987,96	0,00	0,00	0,00	0,00	0,00	0,00		5.987,96
Euler Borges Pinheiro	RZ	193.271,95	554,90	58,20	3.683,69	3.041,10	1.915,40	4.537,00		207.062,24
Edvaldo da Silva Nascimento	RZ	0,00	1.254,50	716,70	4.649,80	0,00	0,00	1.241,30		7.862,30
Fabio	RZ	790,60	0,00	0,00	0,00	0,00	0,00	0,00		790,60

Francis	RZ	6.895,06	0,00	0,00	0,00	0,00	0,00	0,00	6.895,06
Francisco Silva	RZ	2.285,60	0,00	0,00	0,00	0,00	0,00	0,00	2.285,60
Frutal Bahia	RZ	18.286,80	0,00	3.108,60	0,00	0,00	0,00	0,00	21.395,40
Gaspar Silva	RZ	5.519,31	0,00	0,00	0,00	0,00	0,00	0,00	5.519,31
Geremias da Conceição	RZ	28.272,60	6.377,10	768,09	3.737,40	6.237,23	1.760,00	4.655,90	51.808,32
Geraldino	RZ	2.317,22	0,00	0,00	0,00	0,00	0,00	0,00	2.317,22
Guilherme Marques	RZ	3.358,00	0,00	0,00	0,00	0,00	613,00	0,00	3.971,00
Greise	RZ	30,20	0,00	0,00	0,00	0,00	0,00	0,00	30,20
Helio Souza	RZ	206,10	0,00	0,00	0,00	0,00	0,00	0,00	206,10
Hellin Barbosa Silva	RZ	321,70	0,00	0,00	0,00	0,00	0,00	0,00	321,70
Helton Correa de Sousa	RZ	1.717,36	0,00	0,00	0,00	0,00	0,00	0,00	1.717,36
Hercicléi Franco	RZ	3.941,00	0,00	0,00	0,00	0,00	0,00	0,00	3.941,00
Hilton Alcides	RZ	427,70	0,00	0,00	0,00	0,00	0,00	0,00	427,70
Israel Barbosa Cardoso	RZ	3.598,60	0,00	0,00	0,00	0,00	0,00	0,00	3.598,60
Ivan J M	RZ	4.270,70	0,00	0,00	0,00	0,00	0,00	0,00	4.270,70
Jaci Rodrigo Tavares	RZ	227,40	0,00	0,00	0,00	0,00	0,00	0,00	227,40
Jair Pinheiro	RZ	25.150,22	0,00	0,00	0,00	0,00	0,00	0,00	25.150,22
Jair Pires	RZ	47.199,45	0,00	0,00	0,00	0,00	0,00	0,00	47.199,45
Jean	RZ	396,00	0,00	0,00	0,00	0,00	0,00	0,00	396,00
Jeová	RZ	287,70	0,00	0,00	0,00	0,00	0,00	0,00	287,70
Jeová Foriando	RZ	2.532,65	0,00	0,00	0,00	0,00	0,00	0,00	2.532,65
Jeremias da Conceição Lopes	RZ	125.069,97	0,00	0,00	0,00	0,00	0,00	0,00	125.069,97
Jhony da Silva	RZ	159,40	0,00	0,00	0,00	0,00	0,00	0,00	159,40
João Abdio	RZ	0,00	0,00	0,00	0,00	0,00	0,00	1.828,20	1.828,20
João Antônio Lopes	RZ	0,00	0,00	0,00	0,00	0,00	0,00	1.368,20	1.368,20
João Divino Alves Pereira	RZ	130.639,75	0,00	0,00	0,00	0,00	0,00	0,00	130.639,75
João Filho	RZ	983,63	0,00	0,00	0,00	0,00	0,00	0,00	983,63
João José de Souza	RZ	2.589,70	0,00	0,00	0,00	0,00	0,00	0,00	2.589,70
João Paulo Emiliano de Souza	RZ	441,40	0,00	0,00	0,00	0,00	0,00	0,00	441,40
João Rael	RZ	84,10	0,00	0,00	0,00	0,00	0,00	0,00	84,10
João Rodrigues da Silva Filho	RZ	2.480,43	0,00	0,00	0,00	0,00	0,00	0,00	2.480,43
Jonas Pedro de Oliveira	RZ	1.604,90	0,00	0,00	0,00	0,00	0,00	0,00	1.604,90
Joniston Silva	RZ	592,10	0,00	0,00	0,00	0,00	0,00	0,00	592,10
Jose Bartolomeu Godoi	RZ	55,00	0,00	0,00	0,00	0,00	0,00	0,00	55,00
José Abreu	RZ	260,20	0,00	0,00	0,00	0,00	0,00	0,00	260,20
Jose Carlos	RZ	81,30	0,00	0,00	0,00	0,00	0,00	0,00	81,30
José Eduardo Thomas Etto	RZ	1.533,50	0,00	0,00	0,00	0,00	0,00	0,00	1.533,50
José Eduardo Trindade	RZ	4.316,60	0,00	0,00	0,00	0,00	0,00	0,00	4.316,60
José Pereira de Jesus	RZ	2.173,60	0,00	0,00	0,00	0,00	0,00	0,00	2.173,60
José Toledo	RZ	348,64	0,00	0,00	0,00	0,00	0,00	0,00	348,64
Juscelino Alves Pereira	RZ	2.745,00	0,00	0,00	0,00	0,00	0,00	0,00	2.745,00
Kassio	RZ	2.245,80	0,00	0,00	0,00	0,00	0,00	0,00	2.245,80
Kesio Bernades	RZ	394,20	0,00	0,00	0,00	0,00	0,00	0,00	394,20
Leandro Rodrigues Raimundo	RZ	15.531,30	0,00	0,00	457,10	3.489,40	322,50	0,00	19.800,30
Leandro Souza	RZ	17.859,71	0,00	0,00	0,00	0,00	0,00	0,00	17.859,71
Lazaro Clarindo Gonçalves	RZ	32,00	0,00	0,00	0,00	0,00	0,00	0,00	32,00
Lazaro Vilmondes	RZ	5.941,80	0,00	0,00	0,00	0,00	0,00	0,00	5.941,80
Lidia	RZ	182,20	0,00	0,00	0,00	0,00	0,00	0,00	182,20
Lindomar Pereira da Silva	RZ	1.106,30	0,00	0,00	0,00	0,00	0,00	0,00	1.106,30
Lorivan Ferreira	RZ	1.018,50	0,00	0,00	0,00	0,00	0,00	0,00	1.018,50
Lucimar Nogueira Monteiro	RZ	958,60	0,00	0,00	0,00	0,00	0,00	0,00	958,60
Luis Henrique Ribeiro Carvalhaes	RZ	2.500,00	0,00	0,00	0,00	0,00	0,00	0,00	2.500,00
Luismar Pereira Cardoso	RZ	497,56	0,00	0,00	0,00	0,00	0,00	0,00	497,56
Luiz Camargo	RZ	107,60	0,00	0,00	0,00	0,00	0,00	0,00	107,60
Luiz Cardoso	RZ	46,90	0,00	0,00	0,00	0,00	0,00	0,00	46,90
Luiz Matheus	RZ	1.647,20	0,00	0,00	0,00	0,00	0,00	0,00	1.647,20
Luzia Pereira	RZ	55,40	0,00	0,00	0,00	0,00	0,00	0,00	55,40
Lydiany Uchoa	RZ	455,70	0,00	0,00	0,00	0,00	0,00	0,00	455,70
Manuel	RZ	146,90	0,00	0,00	0,00	0,00	0,00	0,00	146,90
Marcelo Ribeiro dos Santos	RZ	782,00	0,00	0,00	0,00	0,00	0,00	0,00	782,00
Marcio Augusto de Carvalho	RZ	1.799,72	800,00	0,00	0,00	0,00	0,00	0,00	2.599,72
Marcio Ribeiro David dos Santos	RZ	0,00	500,00	0,00	0,00	0,00	0,00	0,00	500,00
Marcos Maurilho	RZ	2.626,84	0,00	0,00	0,00	0,00	0,00	0,00	2.626,84
Maria Landia de Matos Reis da Silva	RZ	23,80	0,00	0,00	0,00	0,00	0,00	0,00	23,80
Mauricio Pereira dos Santos	RZ	40.054,02	7.884,50	0,00	789,60	0,00	0,00	0,00	48.728,12
Maurício Wesley	RZ	804,60	0,00	0,00	0,00	0,00	0,00	0,00	804,60
Medeiros	RZ	380,20	0,00	0,00	0,00	0,00	0,00	0,00	380,20
Nario Alves	RZ	603,70	0,00	0,00	0,00	0,00	0,00	0,00	603,70
Natal Francisco Vieira	RZ	1.006,48	0,00	0,00	0,00	0,00	0,00	0,00	1.006,48
Neide	RZ	18,70	0,00	0,00	0,00	0,00	0,00	0,00	18,70
Noe Rodrigues Tavares	RZ	193,20	0,00	0,00	0,00	0,00	0,00	0,00	193,20
Odison Marques Junior	RZ	2.976,20	0,00	0,00	0,00	0,00	0,00	0,00	2.976,20

Oswaldo Alves	RZ	8.875,40	0,00	0,00	0,00	0,00	0,00	0,00		8.875,40
Paulita	RZ	506,30	0,00	0,00	0,00	0,00	0,00	0,00		506,30
Paulo Cardoso da Silva	RZ	2.442,07	0,00	0,00	0,00	0,00	0,00	0,00		2.442,07
Paulo Roberto Alvez	RZ	2.709,00	0,00	0,00	0,00	0,00	0,00	0,00		2.709,00
Pedro Henrique Pedrosa Borges	RZ	1.681,26	0,00	0,00	0,00	1.977,00	0,00	0,00		3.658,26
Peninha Pereira Pinto	RZ	1.132,30	0,00	0,00	0,00	0,00	0,00	0,00		1.132,30
Raimundo	RZ	12,10	0,00	0,00	0,00	0,00	0,00	0,00		12,10
Reinaldo Pereira dos Santos	RZ	5.449,70	0,00	0,00	0,00	0,00	0,00	0,00		5.449,70
Reginaldo Alvez Arruda	RZ	652,00	0,00	0,00	0,00	0,00	0,00	0,00		652,00
Renato Alvez	RZ	1.576,10	0,00	0,00	0,00	0,00	0,00	0,00		1.576,10
Roberto Chaves Silva	RZ	289,40	0,00	0,00	0,00	0,00	0,00	0,00		289,40
Roberto Kennidy	RZ	1.123,30	0,00	0,00	0,00	0,00	0,00	0,00		1.123,30
Robson Moreira	RZ	1.585,60	0,00	0,00	0,00	0,00	0,00	0,00		1.585,60
Rodrigo	RZ	190,00	0,00	0,00	0,00	0,00	0,00	0,00		190,00
Rogério Rodrigues	RZ	11.954,40	0,00	0,00	0,00	0,00	0,00	0,00		11.954,40
Salvador Rodrigues	RZ	234,90	0,00	0,00	0,00	0,00	0,00	0,00		234,90
Samuel	RZ	6,50	0,00	0,00	0,00	0,00	0,00	0,00		6,50
Sandoval Queiroz	RZ	281,00	0,00	0,00	0,00	0,00	0,00	0,00		281,00
Sandro Rocha	RZ	21,00	0,00	0,00	0,00	0,00	0,00	0,00		21,00
Sebastião Euripedes França	RZ	110,00	0,00	0,00	0,00	0,00	0,00	0,00		110,00
Sebastião da Ressurreição	RZ	1.240,75	0,00	0,00	0,00	0,00	0,00	0,00		1.240,75
Sergio Antonio de Freitas	RZ	1.951,40	415,40	0,00	794,80	679,20	95,00	744,80		4.680,60
Sergio Henrique S. Silva	RZ	12.332,24	0,00	0,00	0,00	0,00	0,00	0,00		12.332,24
Sérgio Pires	RZ	5.482,80	0,00	0,00	0,00	0,00	0,00	0,00		5.482,80
Sérgio Reginaldo Leite	RZ	623,40	0,00	0,00	0,00	0,00	0,00	0,00		623,40
Silvano Alves	RZ	179.651,53	0,00	0,00	0,00	0,00	0,00	0,00		179.651,53
Silvio Inácio de Moura	RZ	13.875,80	0,00	0,00	0,00	102,80	0,00	0,00		13.978,60
Silvio José de Souza	RZ	1.627,00	0,00	0,00	0,00	0,00	0,00	0,00		1.627,00
Silvio Select	RZ	916,38	0,00	0,00	0,00	0,00	0,00	0,00		916,38
Sonia	RZ	17,90	0,00	0,00	0,00	0,00	0,00	0,00		17,90
Uedino Caetano Leas	RZ	140,00	0,00	0,00	0,00	0,00	0,00	0,00		140,00
Valdeir Francisco Ferreira	RZ	98,10	0,00	0,00	0,00	0,00	0,00	0,00		98,10
Valmir Antonio Gonçalves	RZ	191,50	0,00	0,00	0,00	0,00	0,00	0,00		191,50
Valquiria Pereira Soares	RZ	3.898,30	0,00	0,00	0,00	0,00	0,00	0,00		3.898,30
Valtenes Alvez	RZ	1.178,00	0,00	0,00	0,00	0,00	0,00	62,20		1.240,20
Valtenes Pereira dos Santos	RZ	0,00	0,00	0,00	0,00	104,60	0,00	0,00		104,60
Vanderley Cordeiro	RZ	1.661,10	0,00	0,00	0,00	0,00	0,00	0,00		1.661,10
Vergilho Marco Faria	RZ	588,60	0,00	0,00	0,00	0,00	0,00	0,00		588,60
Vilmar Alves	RZ	0,00	122,20	0,00	0,00	0,00	200,00	23,40		345,60
Waderson Wagen	RZ	539,60	0,00	0,00	0,00	0,00	0,00	0,00		539,60
Walter Nunes da Costa	RZ	357,00	0,00	0,00	0,00	0,00	0,00	0,00		357,00
Thyago Henrique	RZ	764,00	0,00	0,00	0,00	0,00	0,00	0,00		764,00
Weliton	RZ	141,20	0,00	0,00	0,00	0,00	0,00	0,00		141,20
Wendel Nogueira	RZ	46,90	0,00	0,00	0,00	0,00	0,00	0,00		46,90
Wender Ferreira Braga	RZ	0,00	0,00	3.009,10	0,00	0,00	0,00	0,00		3.009,10
Batista	RZ	138,10	0,00	0,00	0,00	0,00	0,00	0,00		138,10
Alexandre	RZ	517,90	0,00	0,00	0,00	0,00	0,00	0,00		517,90
Vilma	RZ	911,27	0,00	0,00	0,00	0,00	0,00	0,00		911,27
Sidiney	RZ	1.702,40	0,00	0,00	0,00	0,00	0,00	0,00		1.702,40
Werison Rodrigues Tavares	RZ	10.080,30	0,00	0,00	0,00	0,00	0,00	0,00		10.080,30
Wesley Ferreira Rodrigues	RZ	323.674,45	0,00	0,00	0,00	0,00	0,00	0,00		323.674,45
Wesley Faria Garcia	RZ	29.190,20	6.153,40	5.825,30	18.727,60	18.047,31	3.833,60	1.829,40		83.606,81
Whenik Oliveira	RZ	11,50	0,00	0,00	0,00	0,00	0,00	0,00		11,50
Willia Alvez da Costa	RZ	11.522,94	0,00	0,00	252,60	0,00	0,00	0,00		11.775,54
Willian Rose de Araújo	RZ	9.598,50	0,00	0,00	0,00	0,00	0,00	0,00		9.598,50
Yan Alencar Silva	RZ	377,60	0,00	0,00	0,00	0,00	0,00	0,00		377,60
SUB-TOTAL ARRECADAÇÕES PERMISSONÁRIOS E PRODUTORES (KG)	RZ	1.706.798,64	32.083,20	17.382,19	41.157,99	39.370,63	11.289,20	18.786,20	0,00	1.866.868,05
TOTAL ARRECADAÇÕES (KG)	RZ	7.728.062,02	142.512,30	113.052,79	99.995,89	107.857,39	106.786,80	98.054,80	0,00	8.396.321,99

7. DESCRITIVO DAS DEMAIS ATIVIDADES

Item Meta TF: - / Item Meta PT: 9.9

Atividades relevantes por área técnica e/ou geral desenvolvidas na unidade (conforme Plano de Trabalho):

7.1 O recadastramento das entidades sociais atendidas segue em andamento. Conforme a Resolução OVG nº 002/2019, "as instituições deverão realizar a atualização de cadastro anualmente". Para garantir o cumprimento dessa exigência, a equipe da Gerência do Banco de Alimentos (GBA) está realizando visitas técnicas às entidades sociais, conforme as diretrizes da Resolução.

7.2 O Serviço Social realizou neste mês:

ATENDIMENTOS / ASSESSORIA ÀS ENTIDADES CADASTRADAS*	ATENDIMENTOS ÀS FAMÍLIAS*	NOVOS CADASTROS	NOVOS CADASTROS EMERGENCIAIS	PROGRAMA DIGNIDADE MENSTRUAL	ECOBAGS
70	3503	106	119	-	3
ENCAMINHAMENTOS DE NOVOS CADASTROS					
ESPONTÂNEA			43		
CENTRO DE REFERÊNCIA DE ASSISTÊNCIA SOCIAL			29		
PROTEÇÃO BÁSICA			1		
CENTRO DE REFERÊNCIA ESPECIALIZADO DE ASSISTÊNCIA SOCIAL			-		
PROTEÇÃO ESPECIAL			-		
SERVIÇOS DE SAÚDE			1		
SERVIÇOS DE EDUCAÇÃO			-		
PROGRAMAS E PROJETOS			10		
SISTEMA DE JUSTIÇA			2		
CONSELHOS DE POLÍTICAS PÚBLICAS E DEFESA DE DIREITOS			-		
DEMAIS ORGÃOS/ SERVIÇOS			20		
ENCAMINHAMENTOS DOS CADASTROS EMERGENCIAIS					
ESPONTÂNEA			52		
CENTRO DE REFERÊNCIA DE ASSISTÊNCIA SOCIAL			29		
PROTEÇÃO BÁSICA			-		
CENTRO DE REFERÊNCIA ESPECIALIZADO DE ASSISTÊNCIA SOCIAL			-		
PROTEÇÃO ESPECIAL			-		
SERVIÇOS DE SAÚDE			-		
SERVIÇOS DE EDUCAÇÃO			-		
PROGRAMAS E PROJETOS			6		
CONSELHOS DE POLÍTICAS PÚBLICAS E DEFESA DE DIREITOS			-		
DEMAIS ORGÃOS/ SERVIÇOS			32		

Destacamos que a prioridade é atender a todos que procuram e se enquadram nos critérios do Programa Banco de Alimentos. Assim, as cestas para as famílias sofrem variação em quantidade (padrão de 15-20 kg), conforme os alimentos que são coletados na CEASA. Neste sentido, sempre que temos a diminuição ou aumento da coleta, a quantidade de alimentos da cesta sofre a mesma oscilação, mantendo a quantidade mínima para atender a necessidade nutricional das famílias. Além disso, os alimentos in natura são complementados com a entrega de kits de Mix do Bem e frutas desidratadas. O mesmo protocolo é seguido para as entidades sociais, o volume de alimento doado aumenta ou diminui conforme a coleta realizada.

7.3 Neste mês, foram realizadas capacitações voltadas às famílias atendidas e colaboradores.

7.4 / 7.5 Foram realizadas ações coletivas voltadas ao bem-estar, à prevenção e à atenção à saúde, promovendo cuidados aos beneficiários e colaboradores.

7.6 Em parceria com a Gerência de Voluntariado e Parcerias Sociais (GVPS), o Banco de Alimentos manteve o acolhimento de voluntários para apoio às atividades rotineiras da unidade, fortalecendo a execução das ações e o engajamento social.

Impactos das atividades desenvolvidas (conforme Plano de Trabalho):

7.1 A integração do Sistema de Gestão Integrada (SGI) possibilitou o recadastramento on-line, otimizando o controle das informações das entidades sociais e eliminando o uso de papel, o que contribui para a sustentabilidade ambiental. Em funcionamento desde novembro de 2022, o SGI tem qualificado os processos de cadastro, monitoramento e acompanhamento das entidades atendidas, independente da unidade executora das atividades. O cadastro de famílias ocorre de forma contínua, de segunda a sexta-feira, com retirada semanal de alimentos em dias pré-definidos.

7.2 O Banco de Alimentos realiza busca ativa de famílias em situação de vulnerabilidade que coletam alimentos impróprios para consumo nos contêineres da CEASA. Além de receberem alimentos, essas famílias passam por atendimento e avaliação com assistentes sociais, sendo encaminhadas à rede socioassistencial conforme suas necessidades. O Serviço Social realiza continuamente esse trabalho de articulação, garantindo que as famílias tenham acesso a outros serviços setoriais e ampliem o exercício de seus direitos sociais. A equipe de Assistentes Sociais da OVG mantém o compromisso de reduzir desigualdades e apoiar populações vulneráveis na busca por seus direitos.

7.3 Ação de Capacitação para Famílias: No dia 24 de junho, a estagiária de Nutrição do Banco de Alimentos realizou uma capacitação com beneficiários durante a distribuição de cestas de hortifrutigranjeiros. A atividade teve como objetivo apresentar os fluxos internos do Banco, contemplando as etapas de recebimento, seleção, triagem e processamento dos alimentos, além de destacar que produtos como o Mix do Bem e as frutas desidratadas são produzidos na própria unidade. Foram utilizados banner explicativo e vídeo com fluxograma para facilitar a compreensão. Também foi abordada a origem dos alimentos (doações) e os fatores que explicam a variação na composição das cestas, conforme disponibilidade dos itens arrecadados. A ação teve duração aproximada de três horas e contou com a participação espontânea de cerca de 20 beneficiários. Ao final, todos relataram melhor compreensão sobre a origem dos alimentos, sendo que antes da atividade, apenas 5 participantes tinham esse conhecimento.

Ação de capacitação para Colaboradores: No dia 12 de junho, foi realizada capacitação com os colaboradores do Banco de Alimentos sobre armazenamento e identificação adequada de alimentos, com foco na prevenção de contaminações e doenças transmitidas por alimentos mal acondicionados ou armazenados por tempo superior ao recomendado. A capacitação apresentou as normas da ANVISA (2024) e da RDC nº 216/2004, reforçando que: Alimentos refrigerados a até 4 °C devem ser consumidos em até 5 dias; É obrigatório armazenar os alimentos em recipientes limpos, vedados e etiquetados, contendo nome do colaborador, data de armazenamento e validade; Produtos abertos devem ser transferidos para recipientes adequados, devidamente identificados com a nova data de validade. Foram fixadas placas informativas próximas à geladeira coletiva e ao espaço de armazenamento de alimentos não perecíveis, com orientações práticas para garantir organização, identificação e controle de validade. A atividade foi conduzida pela nutricionista e pela estagiária de Nutrição da unidade, contando com a participação de 19 colaboradores.

7.4 Ações e Atividades de Prevenção e Atenção à Saúde com as Famílias: No dia 17 de junho, a estagiária de Nutrição do Banco de Alimentos, em parceria com o PETNut/UGF, realizou ação educativa com beneficiários durante a entrega de cestas de hortifrutigranjeiros. Com temática junina e foco na Classificação nova do Guia Alimentar para a População Brasileira, a atividade promoveu educação alimentar e nutricional de forma lúdica. Os participantes participaram de um jogo interativo de montagem de torres com blocos, representando os diferentes graus de processamento dos alimentos, evidenciando a importância de priorizar alimentos in natura para uma alimentação equilibrada. Ao final, todos responderam a uma ficha de avaliação e receberam pipoca e frutas desidratadas como forma de agradecimento. A ação foi adaptada para atender até três pessoas por vez e contou com a participação de 37 beneficiários. Todos relataram compreender a classificação dos alimentos, demonstrando interesse e envolvimento na atividade.

Ações e Atividades de Prevenção e Atenção à Saúde com os colaboradores: No dia 07 de junho, foi realizada ação educativa com os colaboradores da produção do Banco de Alimentos, com foco nas boas práticas de manipulação de alimentos. A atividade utilizou uma dinâmica com cartolinas azul e rosa, nas quais os participantes deveriam colar imagens de acordo com a prática estar correta ou incorreta. Foram abordados exemplos como: uso adequado de touca, higienização das mãos após o uso do banheiro e após fumar, além do uso de maquiagem e perfumes. A ação foi conduzida pela nutricionista da unidade e contou com a participação de cinco colaboradores.

7.5 Ações e Atividades Coletivas de Bem estar Social com as Famílias: Campanha Junho Violeta – No dia 26 de junho, foi realizada uma roda de conversa com pessoas idosas, com os temas “Envelhecer com Dignidade” e “Respeito a Todas as Fases da Vida”, em alusão ao Dia Mundial de Conscientização da Violência contra a Pessoa Idosa (15 de junho). A ação integrou a Campanha Junho Violeta, cujo objetivo é sensibilizar a sociedade sobre a importância da garantia de direitos, da dignidade e do respeito à pessoa idosa. Durante o encontro, os beneficiários foram convidados a refletir sobre o envelhecimento como direito, a ser vivido com segurança, cuidado e reconhecimento, estimulando empatia, valorização e respeito intergeracional. A programação incluiu a dinâmica interativa “Do Amor”, que proporcionou momentos de expressão de sentimentos e fortalecimento de vínculos afetivos. Em seguida, foram apresentadas orientações técnicas sobre o Estatuto da Pessoa Idosa e a Cartilha da Pessoa Idosa, além da divulgação de programas institucionais voltados ao atendimento desse público. O encontro foi encerrado com a entrega de materiais informativos (panfletos, Estatuto e Cartilha da Pessoa Idosa), seguido de lanche de confraternização e da distribuição dos benefícios ofertados pela Unidade.

7.6 Foi dado prosseguimento à parceria com a Gerência de Promoção do Voluntariado (GPV) para o acolhimento de voluntários que apoiam as atividades diárias do Banco de Alimentos. A iniciativa busca fortalecer a rede de voluntariado, estimulando a participação social no processo de oferta de uma alimentação digna e segura às famílias em situação de vulnerabilidade. No mês de abril, foram recebidos 2 voluntários, que atuaram no empacotamento do Mix do Bem, na preparação das frutas desidratadas e na organização dos kits de hortifrutis destinados às entidades cadastradas.

7.7 A equipe do Banco de Alimentos participou do Projeto Levando o Amor, realizado no Bairro Terra do Sol, em Aparecida de Goiânia. Na ocasião, foram entregues 420 unidades do Mix do Bem e 210 porções de frutas desidratadas, além de cestas básicas, kits de enxoval, brinquedos, cobertores e outros itens essenciais. A ação beneficiou centenas de crianças e suas famílias, contribuindo para a promoção da segurança alimentar e para o fortalecimento da rede de apoio social da comunidade.

7.8 No dia 27 de junho, a equipe do Banco de Alimentos participou do Projeto de Atendimento Integrado UFG, durante a Semana dos Migrantes, Refugiados e Apátridas de Goiás. Na ocasião, foram entregues 119 unidades do Mix do Bem. O evento, realizado de 26 a 29 de junho de 2025, teve como tema “Raízes Diversas, Futuros Compartilhados” e contou com atividades de capacitação, prestação de serviços, ações culturais e de lazer, em diferentes locais de Goiânia, como o Centro de Aulas D da UFG e o Centro da cidade. A participação do Banco de Alimentos reforçou o compromisso com a segurança alimentar e o apoio às populações em situação de vulnerabilidade, fortalecendo ações interinstitucionais e integradas.

7.9 Em apoio à 1ª edição do Projeto PopRuaJud, promovido pelo Tribunal de Justiça de Goiás, o Banco de Alimentos realizou a doação de 29,2 kg de banana prata, 21,8 kg de laranja pera, 78,4 kg de tangerina e 19 kg de maçã. A iniciativa promove ações interinstitucionais e intersetoriais voltadas à garantia de direitos e promoção da cidadania, ofertando serviços nas áreas de saúde, assistência social, cidadania e documentação. A contribuição do Banco de Alimentos reafirma o compromisso do Governo de Goiás, por meio da OVG e do Goiás Social, com a dignidade, o cuidado e o acolhimento das populações em situação de vulnerabilidade.

TF: Termo de Fomento; **PT:** Plano de Trabalho; **PR:** Programado conforme Plano de Trabalho; **RZ:** Realizado; % Percentual de execução alcançado até o momento.

Goiânia, junho de 2025.

Marília Araújo Silva
Gerente do Banco de Alimentos

RELAÇÃO DE ENTIDADES SOCIAIS CADASTRADAS MENSALMENTE
NO PROGRAMA BANCO DE ALIMENTOS

Item Meta TF: 15.1 / Item Meta PT: 9.9.2

Mês	Cidade	Bairro	Qtde.	Entidades cadastradas para o Programa de Aquisição de Alimentos Estadual (PAA)
ago/20	-	-	-	-
set/20	-	-	-	-
out/20	Cristalina		1	Associação São Vicente de Paulo
	Formosa		2	Obras Sociais da Diocese de Formosa
	Goiandira		3	Asilo São Vicente de Paulo de Goiandira
			4	Instituição de Amparo e Aprendizagem ao Menor Carente - IAAMEC
	Guapó		5	Centro de Tratamento Espiritual Bezerra de Menezes
	Iporá		6	Casa dos Deficientes de Iporá
	Luziânia		7	Casa de Acolhida São Vicente de Paulo
	Morrinhos		8	Fundação de Assistência Social Betuel
	Novo Gama		9	Ilé Omin Asé Ogun Oniré
	Petrolina de Goiás		10	Lar do Ancião
	Pires do Rio		11	Formação Integral para Menores - FIMC
	Posse		12	APAE Bruno Borges da Conceição
	Quirinópolis		13	Associação Amigos Portadores de Câncer de Quirinópolis
	Rio Verde		14	Centro de Recuperação Recanto de Paz
	Rio Verde		15	Comunidade Terapêutica Gênese
	Santa Rita do Araguaia		16	Instituição de Longa Permanência Lar Feliz
	São Miguel do Araguaia		17	Associação de Pais e Amigos dos Excepcionais de São Miguel do Araguaia - APAE
	Senador Canedo		18	De mãos Dadas Pela Vida - MPV
	Trindade		19	Obras Sociais da Casa da Fraternidade Irmã Scheila
	Uruaçu		20	Obras Sociais da Diocese de Uruaçu
	Uruana		21	Lar São Vicente de Paula
	Valparaíso		22	Instituto Anjos de Rua
nov/20	Goianira		1	Fraternidade Espírita Luz e Caridade
	Iporá		2	Seara de Luz
	Morrinhos		3	Fundação de Assistência Social Betuel
	Porangatu		4	São Vicente de Paulo VI
dez/20	Goiatuba		1	Grupo Espírita da Paz
	Iporá		2	Casa dos Deficientes
	Doverlândia		3	Centro Espírita Santinha Campos
	Fazenda Nova		4	Associação de Idosos
	Hidrolândia		5	Lar Maria de Nazaré
	Valparaíso		6	Vem Viver
	Araguapaz		7	Fundo Municipal de Direito do Idoso
	Campestre de Goiás		8	Associação do Bem Estar de Campestre de Goiás
	Barro Alto		9	Associação dos Parceiros da Arte Cultural de Barro Alto - APAC
	Flores de Goiás		10	Associação das Mulheres Prod. Rurais do Bom Sucesso - Amprabons
jan/21	Aurilândia		1	Obra Social Nossa Senhora da Glória Fazenda da Esperança
	Aragoiânia		2	Associação Centro de Referência Raio de Sol
	Uirapuru		4	Associação de Pais e Alunos da Escola Família Agrícola de Uirapuru
	Santo Antônio do Descoberto		4	Associação de Apoio à Saúde do Idoso, Pessoa com Deficiência e Comunidade Carente
	Silvânia		5	Centro Terapêutico Fica Vivo
fev/21	-	-	-	-
mar/21	-	-	-	-
abr/21	-	-	-	-
mai/21	-	-	-	-
jun/21	-	-	-	-
jul/21	-	-	-	-
ago/21	-	-	-	-
set/21	-	-	-	-
out/21	-	-	-	-
nov/21	-	-	-	-
dez/21	-	-	-	-

Mês	Cidade	Bairro	Qtde.	Entidades cadastradas para o Programa de Aquisição de Alimentos Estadual (PAA)
jan/22	-	-	-	-
fev/22	-	-	-	-
mar/22	-	-	-	-
abr/22	-	-	-	-
mai/22	-	-	-	-
jun/22	-	-	-	-
jul/22	-	-	-	-
ago/22	-	-	-	-
set/22	-	-	-	-
out/22	-	-	-	-
nov/22	-	-	-	-
dez/22	-	-	-	-
jan/23	-	-	-	-
fev/23	-	-	-	-
mar/23	-	-	-	-
abr/23	-	-	-	-
mai/23	-	-	-	-
jun/23	-	-	-	-
jul/23	-	-	-	-
ago/23	Águas Lindas de Goiás		1	Associação de Apoio à Saúde da Pessoa Carente
			2	Centro de Referência de Assistência Social - CRAS
	Alexânia		3	Centro de Referência de Assistência Social - CRAS
	Aloândia		4	Centro de Referência de Assistência Social - CRAS
	Alto Paraíso de Goiás		5	Centro de Referência de Assistência Social - CRAS
	Alvorada do Norte		6	Centro de Referência de Assistência Social - CRAS
	Anápolis		7	Casa da Criança de Anápolis
			8	Abrigo dos Velhos Prof Nicephoro Pereira da Silva
			9	Abrigo Evangélico Jesus Cristo é o Senhor
	Anicuns		10	Lar São Vicente de Paulo de Anicuns
	Aparecida de Goiânia		11	Instituto Abrigo Coração de Jesus - ECOVAM
	Aragoiânia		12	Núcleo Bem-te-vi
			13	Centro de Referência de Assistência Social - CRAS
	Araguapaz		14	Centro de Referência de Assistência Social - CRAS
	Aurilândia		15	Obra Social Nossa Senhora da Glória Fazenda da Esperança
			16	Associação Apóstolo Santana
			17	Centro de Referência de Assistência Social - CRAS
	Baliza		18	Centro de Referência de Assistência Social - CRAS
	Bom Jesus de Goiás		19	Centro de Referência de Assistência Social - CRAS
	Bonfinópolis		20	Centro de Referência de Assistência Social - CRAS
	Buriti Alegre		21	Centro de Referência de Assistência Social - CRAS
	Cachoeira Alta		22	Centro de Referência de Assistência Social - CRAS
	Caçu		23	Centro de Referência de Assistência Social - CRAS
	Caiaopônia		24	Grupo de Assistidos do Confrade Zé Boizim
			25	Centro de Referência de Assistência Social - CRAS
	Campestre de Goiás		26	Centro de Referência de Assistência Social - CRAS
	Campo Limpo de Goiás		27	Centro de Referência de Assistência Social - CRAS
	Campos Verdes		28	Centro de Referência de Assistência Social - CRAS
	Carmo do Rio Verde		29	Centro de Referência de Assistência Social - CRAS
	Cavalcante		30	Centro de Referência de Assistência Social - CRAS
	Ceres		31	Unidade Vicentina de Ceres
			32	Centro de Referência de Assistência Social - CRAS
	Cezarina		33	Centro de Referência de Assistência Social - CRAS
	Cidade Ocidental		34	Centro de Referência de Assistência Social - CRAS
	Cocalzinho de Goiás		35	Centro de Referência de Assistência Social - CRAS
	Cristalina		36	Associação São Vicente de Paulo Conferência São Sebastião
			37	Associação de Pais e Amigos dos Excepcionais - APAE de Cristalina
	Cristianópolis		38	Centro de Referência de Assistência Social - CRAS
	Crixás		39	Associação de Pais e Amigos dos Excepcionais - APAE de Crixás
	Damianópolis		40	Centro de Referência de Assistência Social - CRAS
	Divinópolis de Goiás		41	Centro de Referência de Assistência Social - CRAS
			42	Associação Regional de Combate ao Câncer de Doverlândia
			43	Centro de Referência de Assistência Social - CRAS
	Faina		44	Lar do Idoso Dona Leontina Gobby Cunha
			45	Centro de Referência de Assistência Social - CRAS
	Fazenda Nova		46	Associação dos Idosos de Fazenda Nova
	Firminópolis		47	Centro de Referência de Assistência Social - CRAS
	Flores de Goiás		48	Centro de Referência de Assistência Social - CRAS
			49	Lar São José de Formosa
	Formosa		50	Obras Sociais da Diocese de Formosa
			51	Centro de Referência de Assistência Social - CRAS
	Goianésia		52	Associação Instituto Social Kairós
			53	Centro de Referência de Assistência Social - CRAS
	Goianía		54	Comunidade Terapêutica Projeto Luz que Liberta - ABVIDA

Mês	Cidade	Bairro	Qtde.	Entidades cadastradas para o Programa de Aquisição de Alimentos Estadual (PAA)
ago/23	Goiás		55	Obras Sociais da Diocese de Goiás
	Goiatuba		56	Centro de Referência de Assistência Social - CRAS
	Gouvelândia		57	Centro de Referência de Assistência Social - CRAS
	Guapó		58	Centro de Referência de Assistência Social - CRAS
	Guaraíta		59	Centro de Referência de Assistência Social - CRAS
	Heitorai		60	Centro de Referência de Assistência Social - CRAS
	Hidrolândia		61	CEPMG Prof. Augusta Machado
	Iaciara		62	Centro de Referência de Assistência Social - CRAS
	Inaciolândia		63	Centro de Referência de Assistência Social - CRAS
	Ipameri		64	Abrigo Filantrópico Alfredo Júlio
			65	Associação Pestalozzi de Ipameri
			66	Associação Adelino de Carvalho
			67	Centro de Referência de Assistência Social - CRAS
	Iporá		68	Desafio Jovem de Iporá
	Itaberaí		69	Associação Pestalozzi de Itaberaí
			70	Centro de Referência de Assistência Social - CRAS
	Itajá		71	Centro de Referência de Assistência Social - CRAS
	Itapuranga		72	Associação Beneficente Nova Aliança - Lar da Melhor Idade - ABNAI
			73	Associação Popular de Saúde de Itapuranga
	Itarumã		74	Centro de Referência de Assistência Social - CRAS
	Jandaia		75	Centro de Referência de Assistência Social - CRAS
	Jaraguá		76	Centro de Referência de Assistência Social - CRAS
	Jataí		77	Associação Beneficente Albergue São Vicente de Paulo
			78	Centro de Referência de Assistência Social - CRAS
	Jussara		79	Lar Beneficente Bom Jesus
	Lagoa Santa		80	Centro de Referência de Assistência Social - CRAS
	Luziânia		81	Associação dos Deficientes Físicos de Luziânia
			82	Centro de Referência de Assistência Social - CRAS
	Mairipotaba		83	Centro de Referência de Assistência Social - CRAS
	Matrinchã		84	Centro de Referência de Assistência Social - CRAS
	Minaçu		85	Sociedade Beneficente São Francisco de Assis
			86	Associação de Pais e Amigos dos Excepcionais de Minaçu
			87	Associação dos Aposentados e Pensionistas de Minaçu
			88	Centro de Referência de Assistência Social - CRAS
	Mineiros		89	Associação de Voluntários no Combate ao Câncer de Mineiros
			90	Centro de Referência de Assistência Social - CRAS
	Moiporá		91	Centro de Referência de Assistência Social - CRAS
	Monte Alegre de Goiás		92	Centro de Referência de Assistência Social - CRAS
	Morrinhos		93	Centro Espírita Luz e Caridade
			94	Associação Morrinhense de Proteção, Acolhimento e Reintegração Social
			95	Fundação de Assistência Social Betel
			96	Casa da Amizade de Morrinhos
			97	Centro de Referência de Assistência Social - CRAS
	Mossâmedes		98	Centro de Referência de Assistência Social - CRAS
	Mozarlândia		99	Centro de Referência de Assistência Social - CRAS
	Mutunópolis		100	Centro de Referência de Assistência Social - CRAS
	Nerópolis		101	Lar São Vicente de Paulo do Centro Espírita Luz e Caridade
	Niquelândia		102	Associação Solidária do Estado de Goiás
	Nova América		103	Centro de Referência de Assistência Social - CRAS
	Nova Roma		104	Centro de Referência de Assistência Social - CRAS
	Nova Veneza		105	Associação Recanto Mais Saúde - Centro Geriátrico
	Novo Gama		106	Centro de Referência de Assistência Social - CRAS
	Orizona		107	Associação dos Idosos da Comunidade de Firmes e Adjacentes
	Palmeiras de Goiás		108	Centro de Recuperação de Alcoólatras de Palmeiras de Goiás
			109	Associação de Pais e Amigos dos Excepcionais de Palmeiras de Goiás
			110	Centro de Referência de Assistência Social - CRAS
	Palminópolis		111	Centro de Referência de Assistência Social - CRAS
	Panamá		112	Centro de Referência de Assistência Social - CRAS
	Paranaiguara		113	Centro de Referência de Assistência Social - CRAS
	Perolândia		114	Centro de Referência de Assistência Social - CRAS
	Petrolina de Goiás		115	Petrolina Rede Solidária
	Piracanjuba		116	Centro de Referência de Assistência Social - CRAS
	Planaltina		117	Associação dos Moradores de São Gabriel
			118	Instituto Voz da Comunidade
			119	Associação de Pais e Amigos dos Excepcionais de Planaltina
			120	Igreja Assembleia de Deus Ministério Videira
	Pontalina		121	Obra Unida A Sociedade São Vicente de Paulo
	Porangatu		122	Centro de Referência de Assistência Social - CRAS
	Porteirão		123	Centro de Referência de Assistência Social - CRAS
	Posse		124	Centro de Referência de Assistência Social - CRAS
	Professor Jamil		125	Associação Beneficente Projeto Luz
	Quirinópolis		126	Centro de Referência de Assistência Social - CRAS
	Rialma		127	Centro de Referência de Assistência Social - CRAS

Mês	Cidade	Bairro	Qtde.	Entidades cadastradas para o Programa de Aquisição de Alimentos Estadual (PAA)
ago/23	Sanclerlândia		128	Centro de Referência de Assistência Social - CRAS
	Santa Isabel		129	Centro de Referência de Assistência Social - CRAS
	Santa Rita do Araguaia		130	Centro de Referência de Assistência Social - CRAS
	Santo Antônio do Descoberto		131	Associação de Idosos e Pessoas Carentes de Santo Antônio do Descoberto - ASIPEC/SAD
	São Domingos		132	Centro de Referência de Assistência Social - CRAS
	São João d'Aliança		133	Centro de Referência de Assistência Social - CRAS
	São Luís de Montes Belos		134	Conferência São Vicente de Paulo Lar Vicentino
			135	Centro de Referência de Assistência Social - CRAS
	São Luiz do Norte		136	Centro de Referência de Assistência Social - CRAS
	São Miguel do Araguaia		137	Centro de Referência de Assistência Social - CRAS
			138	Associação de Assistência a Alcoólatras e Tox. GT Goiás sem Drogas
			139	Associação Recanto do Sonho Lar para Idosos
			140	Secretaria Municipal de Agricultura e Abastecimento de Senador Canedo - SEMAB
	Silvânia		141	Lar de Idosos de Silvânia
			142	Centro Terapêutico Fica Vivo
			143	Associação de Pais e Amigos dos Excepcionais de Silvânia
	Simolândia		144	Centro de Referência de Assistência Social - CRAS
	Sítio d'Abadia		145	Centro de Referência de Assistência Social - CRAS
	Teresina de Goiás		146	Centro de Referência de Assistência Social - CRAS
	Trindade		147	Vila São José Bento Cottolengo
			148	Centro Social Redentorista São Clemente
	Trombas		149	Centro de Referência de Assistência Social - CRAS
	Uirapuru		150	Centro de Referência de Assistência Social - CRAS
	Uruana		151	Lar São Vicente de Paulo de Uruana
	Valparaíso de Goiás		152	Centro de Referência de Assistência Social - CRAS
	Varjão		153	Centro de Referência de Assistência Social - CRAS
	Vianópolis		154	Lar dos Idosos de Vianópolis
	Vila Boa		155	Centro de Referência de Assistência Social - CRAS
	Vila Propício		156	Centro de Referência de Assistência Social - CRAS
	Observação: - Os cadastros dos Centros de Referência da Assistência Social (CRAS) foram feitos através da SEAPA, via ofício. Os equipamentos públicos irão receber os alimentos dos agricultores e distribuir para as famílias cadastradas. - A Secretaria Municipal de Agricultura e Abastecimento de Senador Canedo (SEMAB), conforme Processo SEI nº 202317647003382, também irá receber os alimentos dos agricultores e fazer a distribuição para as famílias.			
set/23	-	-	-	-
out/23	-	-	-	-
nov/23	-	-	-	-
dez/23	-	-	-	-
jan/24	-	-	-	-
fev/24				
mar/24	-	-	-	-
abr/24	-	-	-	-
mai/24	-	-	-	-
jun/24	-	-	-	-
jul/24	-	-	-	-
ago/24	-	-	-	-
set/24	Abadia de Goiás		157	Comunidade Terapêutica Caminhando com Cristo
	Anápolis		158	Associação Assistencial Vida Plena
	Aparecida de Goiânia		159	Associação Missionária Shekina
			160	Cerrado Esporte Clube - CEC
			161	Comunidade Terapêutica Heroínas da Fé
			162	Instituto Albino Boa Ventura
	Baliza		163	Associação Comunitária do P.A. Nova Aliança com Jurisdição em Todo Estado de Goiás
	Cocalzinho de Goiás		164	Instituto Mãos Estendidas Girassol
			165	Associação Beneficente Terapêutica Águia
	Goiânia		166	Associação Comunitária Assistencial Cris Doando Amor
			167	Associação Comunitária Assistencial Geração Saúde
			168	Associação Comercial e Industrial do Jardim Novo Mundo e Região
			169	Associação Desportiva Jardim Caravelas - ADEJAC
			170	Centro Espírita Seareiros do Cristo
			171	Federação de Umbanda e Candomblé do Estado de Goiás
			172	Organização Preciso de Oportunidade
	Goianira		173	Associação do Desenvolvimento Social do Centro-Oeste - ADESCO
	Hidrolândia		174	Organização Social do Bem-Estar da Família
	Jataí		175	Associação Atlético Wider Santos
			176	Casa Evangélica Monte das Oliveiras - CEMOL
			177	Nosso Lar Casa de Apoio de Jataí
			178	Centro de Ensino Especial Érica de Melo Barboza
	Luziânia		179	Grupo Assistencial Adolfo Bezerra de Menezes
	Mara Rosa		180	Associação Social Ágape

Mês	Cidade	Bairro	Qtde.	Entidades cadastradas para o Programa de Aquisição de Alimentos Estadual (PAA)
set/24	Minaçu		181	Associação de Desenvolvimento da Comunidade dos Quilombolas de São Félix de Minaçu
			182	Conselho Central da Sociedade São Vicente de Paulo
	Mineiros		183	Projeto Anjo da Guarda
	Nerópolis		184	Associação Assistencial Resgate e Transformação de Vida
	Nova Crixás		185	Loja Maçônica Delta do Araguaia nº 111
	Novo Gama		186	Instituição Trigo Humanitário
	Novo Planalto		187	Casa Dia Nossa Senhora de Lourdes
	Padre Bernardo		188	Associação dos Moradores de Monte Alto, Vendinha e Ouro Verde
	Palmeiras de Goiás		189	Sociedade Evangélica Beneficente
	Rio Verde		190	Associação Cultural Rio-Verdense de Hip-Hop
	Rubiataba		191	Centro Espírita Renúncia
	Santo Antônio do Descoberto		192	Associação Amigos Multiplicadores do Bem
			193	Associação dos Devotos do Divino Espírito Santo
	Senador Canedo		194	A Casa Espírita Fonte de Luz
			195	Associação Cristã para Desenvolvimento Humano de Senador Canedo
			196	ONG Centro de Apoio ao Mais Carente - Casa da Acolhida
out/24	-	-	-	-
nov/24	-	-	-	-
dez/24	-	-	-	-
jan/25	-	-	-	-
fev/25	-	-	-	-
mar/25	-	-	-	-
abr/25	-	-	-	-
mai/25	-	-	-	-
jun/25	-	-	-	-

FOTOS - JUNHO 2025

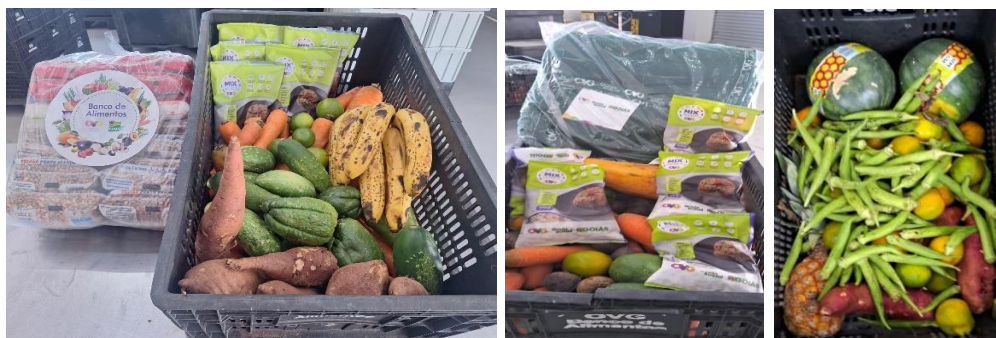

Distribuição de alimentos para as Famílias.



Distribuição de alimentos para as Entidades Sociais.



Participação no Projeto Levando Amor realizado no Bairro Terra do Sol, em Aparecida de Goiânia.



Atuação de voluntária no apoio à atividade de empacotamento.



Participação na Ação OVG Perto de Você no evento do Goiás Social, realizada no Município de Bela Vista de Goiás.



Capacitação para as famílias, realizada em parceria com o PETNut/UFG, com temática junina.



Ação educativa com os colaboradores da produção do Banco de Alimentos.