



2025

RELATÓRIO MENSAL DE EXECUÇÃO DO OBJETO PROGRAMA BANCO DE ALIMENTOS

7º Termo Aditivo ao Termo de Fomento
nº 001/2019 | CEASA-GO e OVG

SETEMBRO



Goiás Social





ORGANIZAÇÃO DAS VOLUNTÁRIAS DE GOIÁS
7º TERMO ADITIVO AO TERMO DE FOMENTO
Nº 001/2019 - CEASA/OVG
RELATÓRIO GERENCIAL MENSAL DE EXECUÇÃO
BANCO DE ALIMENTOS



PROTEÇÃO SOCIAL ÀS FAMÍLIAS E INDIVÍDUOS EM SITUAÇÃO DE VULNERABILIDADE SOCIAL

MÊS DE REFERÊNCIA: SETEMBRO / 2025

PROTEÇÃO SOCIAL BÁSICA - BANCO DE ALIMENTOS

UNIDADE EXECUTORA	ESPECIFICAÇÃO	METAS FÍSICAS
		Realizadas
BANCO DE ALIMENTOS	Número de entidades cadastradas	4
	Número de indivíduos/famílias cadastrados	77
	Número de entidades atendidas	80
	Número de indivíduos/famílias atendidos	3.528
	Total de alimentos doados (KG)	109.376,74
	Total de doadores cadastrados	2
	Total de alimentos coletados/arrecadados (KG)	112.918,40
	Bairros de Goiânia atendidos	42
	Municípios atendidos (além de Goiânia)	15
	Distribuição	Diária (exceto domingos e feriados)

Plano de Ação

Causa: O Programa está sendo executado com base no Plano de Trabalho, com o desenvolvimento de atividades de coleta, seleção e distribuição de alimentos para entidades sociais e famílias em situação de vulnerabilidade e insegurança alimentar, superando a descrição do item "9. Metas", que prevê a entrega de, no mínimo, 60.000 kg de alimentos in natura (9.2) e atender, no mínimo, 1.500 famílias e 40 entidades por mês (9.3).

Medidas implementadas/a implementar: Como as atividades estão sendo desenvolvidas conforme previsto no Plano de Trabalho, não há medidas saneadoras a serem implementadas.

Prazo para tratar a causa: Não há prazo.

Ações Desenvolvidas

O Programa segue recebendo novos cadastramentos, sendo o de famílias realizado presencialmente e o de entidades sociais, por meio do site da OVG (www.ovg.org.br), com validação efetuada pela equipe de Serviço Social. Todas as ações desenvolvidas têm como objetivo apoiar e fortalecer a rede socioassistencial.

Com o apoio da equipe de Segurança Interna da CEASA, o Banco de Alimentos desenvolve uma importante ação de mapeamento e acolhimento de famílias em situação de vulnerabilidade que recorrem aos contêineres de resíduos em busca de alimentos impróprios para o consumo. Após identificadas, essas famílias são encaminhadas para atendimento com assistente social, que realiza escuta qualificada, avalia as demandas e efetiva os devidos encaminhamentos à rede socioassistencial. Além da distribuição regular de alimentos, a iniciativa fortalece a promoção da segurança alimentar e nutricional por meio do atendimento humanizado. Paralelamente, a promoção da segurança alimentar e nutricional é reforçada por meio da busca ativa de alimentos, garantindo a destinação adequada dos produtos arrecadados.

A rotina diária de busca ativa realizada na CEASA assegura a captação de alimentos para doações in natura e para o processamento. O volume arrecadado varia de acordo com a sazonalidade, inflação e condições ambientais. No período, foram distribuídos 109.376,74 kg de alimentos in natura para famílias em situação de vulnerabilidade e entidades sociais. Além disso, foram entregues 50.184 benefícios provenientes do processamento, como Mix do Bem e frutas desidratadas. A ação reafirma o compromisso com a sustentabilidade, a redução do desperdício e a promoção da segurança alimentar, por meio do aproveitamento integral dos alimentos.

No dia 11 de setembro, foi realizada mais uma entrega de cestas de hortifrúti, provenientes da agricultura familiar, aos beneficiários do Programa Universitário do Bem (ProBem). A ação contribui para a promoção de uma alimentação adequada e saudável entre os estudantes, além de fortalecer a comercialização dos produtos cultivados por agricultores familiares do Estado. Ao todo, foram entregues 66 cestas de hortifrúti (660 kg) e 800 unidades de Mix do Bem.

No dia 16 de setembro, a gerente do Banco de Alimentos participou da Reunião Ordinária do CONESAN-GO, realizada na Secretaria de Agricultura, Pecuária e Abastecimento (SEAPA). A pauta incluiu a apresentação dos dados referentes à execução dos Programas de Aquisição de Alimentos (PAA) vigentes e assuntos relacionados ao Dia Mundial da Alimentação. Na ocasião, o Conselho também aprovou a inclusão do município de Crixás no Sistema Nacional de Segurança Alimentar e Nutricional (SISAN).

Após as capacitações sobre o Mix do Bem nas unidades e programas da OVG, neste mês foram realizados os seguintes atendimentos:

UNIDADES / GÊRENCIAS OVG	MIX DO BEM (Un.)	HORTIFRÚTIS (KG)	FRUTAS DESIDRATADAS (Un.)
Casa do Interior de Goiás	150		
Espaço Bem Viver I	90		
Espaço Bem Viver II	60		
Espaço Bem Viver III	60		
Centro de Idosos Vila Vida	90		
Centro de Idosos Sagrada Família	240		
Gerência de Benefícios Sociais	2.695	95,5	
Gerência do Restaurante do Bem	5.770		
Programa Universitário do Bem	1.010	686,6	
Gerência de Enfrentamento às Desproteções Sociais	3.000		
Programa Juventude Tecendo o Futuro		238,5	600
Programa Meninas de Luz		188	100

Nas ações do Goiás Social e do Agro é Social, o Banco de Alimentos participou com entrega e orientações sobre o Mix do Bem, por meio do OVG Perto de Você:

MUNICÍPIO ATENDIDO	DATA	MIX DO BEM (Un.)
Uruaçu	20 e 21/09/2025	1.920
Formosa	29 e 30/09/2025	3.000

Goiânia, setembro de 2025.

Marília Araújo Silva
Gerente do Banco de Alimentos

Luís Maurício Bessa Scartezini
Gerente de Planejamento

Roberta Wendorf de Carvalho
Diretora de Unidades Socioassistenciais

Janine Almeida Silva Zaiden
Diretora de Planejamento e Gestão

Jarmund Nassek Junior
Diretor Administrativo e Financeiro

Adryanna Leonor Melo de Oliveira Caiado
Diretora Geral

PROTEÇÃO SOCIAL ÀS FAMÍLIAS E INDIVÍDUOS EM SITUAÇÃO DE VULNERABILIDADE SOCIAL

REFERÊNCIA: SETEMBRO / 2025

PROTEÇÃO SOCIAL BÁSICA

OPERACIONALIZAÇÃO DAS AÇÕES DE PROTEÇÃO SOCIAL

Item Meta TF: 15.1 / Item Meta PT: 9.9.1

1. ATENDIMENTOS/MÊS		JUL/2019 A JUL/2025	AGO	SET	OUT	NOV	DEZ	TOTAL SEM REPETIÇÃO
Número de entidades atendidas	RZ	403	63	80	0	0	0	408
Número de indivíduos/famílias atendidos	RZ	7.856	3.785	3.528	0	0	0	8.067

Item Meta TF: 15.1 / Item Meta PT: 9.9.2

2. CADASTRAMENTOS/MÊS		JUL/2019 A JUL/2025	AGO	SET	OUT	NOV	DEZ	TOTAL
Novas entidades cadastradas com recebimento regular	RZ	333	1	4				338
Novas entidades cadastradas para o Programa Aquisição de Alimentos Estadual (PAA)	RZ	239	13	15				267
Novos indivíduos/famílias cadastrados	RZ	7.108	134	77				7.319

Item Meta TF: 15.3 / Item Meta PT: 9.9.3

3. VOLUME DE DOAÇÕES (KG)/MÊS		JUL/2019 A JUL/2025	AGO	SET	OUT	NOV	DEZ	TOTAL
Quantidade de alimentos coletados/arrecadados	RZ	8.554.841,97	100.862,75	112.918,40	0,00	0,00	0,00	8.768.623,12
Quantidade de alimentos doados para famílias e entidades sociais	RZ	8.306.265,98	101.807,65	109.376,74	0,00	0,00	0,00	8.517.450,37
Quantidade de alimentos destinados a instituições para alimentação animal	RZ	201.645,42	926,60	900,00	0,00	0,00	0,00	203.472,02
Quantidade de alimentos selecionados para processamentos	RZ	70.266,15	2.061,30	1.443,00	0,00	0,00	0,00	73.770,45
Estoque	RZ	42.560,95	300,00	1.498,66	0,00	0,00	0,00	44.359,61

OBS.: Sempre que ficarem alimentos arrecadados em um mês para serem entregues no primeiro dia útil do mês seguinte, haverá registro na linha "ESTOQUE".

OBS.: O total de "alimentos coletados/arrecadados" é menor que a soma de "alimentos doados para famílias e entidades sociais", "alimentos destinados a instituições para alimentação animal" e "alimentos selecionados para processamentos" devido à aquisição, nos meses de junho, julho e agosto de 2020, de cestas de frutas e hortaliças da Cooperativa Mista dos Produtores de Hortifrutigranjeiros do Estado de Goiás (COMPHEGO) para serem entregues às famílias pela situação de emergência em razão da pandemia do Coronavírus. Diante disso, nesses meses, o volume de alimentos doados foi maior que a quantidade de alimentos coletados/arrecadados.

Item Meta TF: Não Possui / Item Meta PT: 9.9.5

4. AÇÕES SOCIAIS		JUL/2019 A JUL/2025	AGO	SET	OUT	NOV	DEZ	TOTAL
Número de entidades que participaram	RZ	2.078	0	0				2.078
Número de indivíduos/famílias que participaram	RZ	4.957	3	39				4.999

5. DISTRIBUIÇÃO DE ALIMENTOS POR INSTITUIÇÃO / ENTIDADE E FAMÍLIA (KG)

Item Meta TF: 15.3 / Item Meta PT: 9.9.3

Bairros de Goiânia	Instituição / Entidade ATENDIDA EM GOIÂNIA		JUL/2019 A JUL/2025	AGO	SET	OUT	NOV	DEZ	TOTAL
Santa Genoveva	Assembleia de Deus Aliança	RZ	13.084,70	0,00	0,00				13.084,70
Bairro Goiá 2	Assembleia de Deus Esperança	RZ	20.489,86	0,00	0,00				20.489,86
Jardim Itaipu	Associação Desportiva Jardim Caravelas - ADEJAC	RZ	6.298,40	0,00	297,80				6.596,20
	Grupo Ecológico Ambiental Nacional Comando Pantera	RZ	1.936,80	0,00	0,00				1.936,80
Jardim Guanabara	Assembleia de Deus Yeshua	RZ	15.418,91	0,00	0,00				15.418,91
	Centro de Recuperação Vida Nova	RZ	56.181,14	646,50	220,90				57.048,54
	Banco de Alimentos Mesa Brasil - SESC	RZ	10.078,10	0,00	0,00				10.078,10
Jardim Guanabara I	CMEI Jardim Guanabara I - Conselho Gestor Construindo Cidadãos	RZ	3.701,74	0,00	0,00				3.701,74
	Instituto de Especialidades Conceito	RZ	5.450,23	0,00	0,00				5.450,23
Jardim Guanabara II	Instituto de Apoio a Crianças e Adolescentes Casa do Pão	RZ	225,00	0,00	0,00				225,00
	Sociedade Renascer	RZ	2.118,98	0,00	0,00				2.118,98
Jardim Guanabara III	CMEI Guanabara III	RZ	4.082,04	0,00	0,00				4.082,04
	Comunidade Espírita Trabalho, Amor e FÉ - CETAF	RZ	66.695,19	1.225,00	952,70				68.872,89
Jardim Vila Rica	Fraternidade Espírita Luz e Caridade	RZ	2.525,90	0,00	193,80				2.719,70

Vila Montecelli	Associação Ambiental pela Vida e Sustentabilidade Social	RZ	5.490,99	0,00	0,00			5.490,99
Residencial Vale dos Sonhos	Associação Beneficente do Residencial Vale dos Sonhos	RZ	38.162,13	0,00	0,00			38.162,13
	Igreja Batista Vale dos Sonhos	RZ	12.972,24	0,00	0,00			12.972,24
	Igreja Assembleia de Deus Ministério Vale dos Sonhos	RZ	1.365,00	0,00	0,00			1.365,00
Residencial São Leopoldo	Associação Beneficente Missões Compaixão	RZ	2.200,40	0,00	0,00			2.200,40
Campinas	Ekklesia Igreja Cristã Inclusiva	RZ	97,00	0,00	0,00			97,00
	Associação Beneficente Metamorfose	RZ	117.561,00	0,00	0,00			117.561,00
Chácara do Governador	Associação dos Idosos do Grupo Renascer da Chácara do Governador	RZ	59,70	0,00	0,00			59,70
Cidade Jardim	Associação Brasileira Esperança e Vida	RZ	23.394,42	0,00	0,00			23.394,42
Jardim Novo Mundo	Assembleia de Deus - Ministério Nova Terra Novo Mundo	RZ	1.023,00	0,00	0,00			1.023,00
	Igreja Evangélica Assembleia de Deus Jd. Novo Mundo - Ministério Vila Nova	RZ	18.007,19	0,00	0,00			18.007,19
	Associação da Igreja Metodista - Oitava Região Eclesiástica	RZ	45.916,49	0,00	0,00			45.916,49
	Centro de Referência em Convivência de Idosos	RZ	886,10	0,00	0,00			886,10
	Lar Infantil Creche Sagrada Família	RZ	302,50	0,00	0,00			302,50
	União das Pioneiras de Goiânia	RZ	4.448,60	0,00	0,00			4.448,60
	Ministério Pão e Vida	RZ	3.589,10	0,00	0,00			3.589,10
	Associação Comercial e Industrial do Jardim Novo Mundo e Região	RZ	201,00	0,00	0,00			201,00
	Conselho Escolar Professora Leise Lenza Rosa	RZ	175,40	0,00	0,00			175,40
	Associação Amar Mais	RZ	16.752,51	844,30	1.849,40			19.446,21
Jardim das Aroeiras	Associação das Entidades Comunitárias Dom Fernando II e Aroeiras	RZ	17.718,66	0,00	0,00			17.718,66
	CMEI Jardim das Aroeiras	RZ	2.390,64	0,00	0,00			2.390,64
Jardim Mirabel	Recanto Dom Orione	RZ	672,20	0,00	0,00			672,20
Conjunto Vera Cruz I	Associação de Moradores do Conjunto Vera Cruz I	RZ	69.546,98	0,00	0,00			69.546,98
	Associação Pastoral Soldados de Cristo	RZ	46.200,70	3.574,70	3.228,10			53.003,50
	Projeto Adoção	RZ	18.822,30	0,00	0,00			18.822,30
Vera Cruz 2	Casa Terapêutica Rei Davi	RZ	8.433,44	0,00	0,00			8.433,44
Residencial Paulo Pacheco	Associação Paulo Pacheco	RZ	2.628,34	0,00	0,00			2.628,34
Jardim Goiás	Associação Habitacional e Construção Civil do Brasil - Constracc	RZ	63.103,08	748,20	1.126,60			64.977,88
	Instituto Bатуira de Saúde Mental	RZ	169.724,89	1.121,50	2.203,50			173.049,89
	Casa da Criança e do Adolescente Talitha Kum	RZ	16.206,44	0,00	0,00			16.206,44
Novo Horizonte	Instituto Esperança Viva Mão Amiga para Todos	RZ	14.633,97	1.345,80	659,00			16.638,77
	Associação Metodista Assistencial de Educação Infantil	RZ	9.240,20	0,00	0,00			9.240,20
Setor Oeste	Associação Obra do Berço	RZ	3.569,80	0,00	0,00			3.569,80
	Associação Estadual de Apoio a Saúde	RZ	1.291,50	0,00	0,00			1.291,50
	Paróquia São Nicolau	RZ	165,80	0,00	0,00			165,80
	Sociedade Beneficente Ortodoxa de Goiás	RZ	3.709,02	0,00	0,00			3.709,02
	Centro de Atenção Psicossocial - CAPS Girassol	RZ	987,20	0,00	0,00			987,20
	Núcleo de Proteção aos Queimados	RZ	484,60	0,00	0,00			484,60
Setor Coimbra	Associação Caminhos do Bem de Goiás - ACBG	RZ	223,00	0,00	0,00			223,00
	Associação Servos de Deus	RZ	62.040,67	757,90	704,60			63.503,17
	Associação Tio Cleobaldo	RZ	18.630,31	0,00	0,00			18.630,31
	Lar de Jesus	RZ	33.243,97	0,00	0,00			33.243,97
Setor Condomínio Esmeralda	Associação VPC - Amigos de Deus	RZ	1.248,00	0,00	0,00			1.248,00
Bairro Feliz	Lar Caminho da Luz	RZ	30.421,10	823,60	1.051,00			32.295,70
Vila Jardim Pompéia	Associação Universo Sem Fome	RZ	61.113,91	601,00	838,30			62.553,21

Jardim Liberdade	Caps Noroeste	RZ	34.976,63	0,00	0,00			34.976,63
Setor Marechal Rondon	Casa de Apoio Anjo Gabriel (antiga Liga da Solidariedade)	RZ	4.024,40	0,00	0,00			4.024,40
	Associação de Jovens do Ministério Luz para os Povos Nação Jovem	RZ	199,60	0,00	0,00			199,60
	Fraternidade de Assistência a Menores Aprendizes - FAMA	RZ	13.953,54	0,00	0,00			13.953,54
Bairro Floresta	Associação Comunitária Assistencial Geração Saúde	RZ	722,80	0,00	0,00			722,80
	Associação Construindo um Sonho	RZ	1.317,70	0,00	0,00			1.317,70
	Casa de Fraternidade Caminho da Luz	RZ	53.922,57	536,00	852,30			55.310,87
Gentil Meireles	Aliança Clube Futebol	RZ	423,00	0,00	0,00			423,00
Conjunto Cachoeira Dourada	Centro Espírita Estrela D'Alva	RZ	168,40	0,00	0,00			168,40
Residencial Maria Lourença	Centro de Atendimento Educação e Mediação da Família - CAEMFA	RZ	43.071,83	0,00	225,80			43.297,63
Parque Industrial João Braz	Centro Educacional Infantil Mãe Alvinia Lima Souza	RZ	4.904,69	0,00	0,00			4.904,69
Jardim Brasil	Centro Municipal de Educação Infantil Cristiano Emidio Martins	RZ	2.937,77	0,00	0,00			2.937,77
Parque Eldorado Oeste	Centro Social Espírita Puro Amor	RZ	17.372,06	0,00	0,00			17.372,06
Parque Tremendão	Associação Solidária de Amparo as Famílias Carentes do Estado de Goiás	RZ	1.529,10	140,90	465,90			2.135,90
	CMEI Parque Tremendão	RZ	4.797,37	0,00	0,00			4.797,37
	Associação Comunitária Beneficente Portas Abertas	RZ	36.845,32	383,70	826,80			38.055,82
Jardim da Luz	Comunidade Espírita Ramatis	RZ	45.485,60	979,70	589,30			47.054,60
Setor Castelo Branco	Conselho Escolar da Escola Municipal Osterno Potenciano e Silva	RZ	4.570,49	0,00	0,00			4.570,49
Residencial Triunfo 3	Convenção Internacional Semeando a Palavra em Missões	RZ	15.501,40	0,00	0,00			15.501,40
Setor Maysa Extensão	Igreja Assembleia de Deus Ministério Sede de Abraão (Antiga Igrejinha)	RZ	25.062,61	0,00	0,00			25.062,61
Buena Vista IV	Igreja Batista Amor e Cuidado	RZ	12.967,90	0,00	0,00			12.967,90
	Igreja Evangélica Assembleia de Deus Buena Vista II	RZ	81.675,86	0,00	0,00			81.675,86
Vila Nova	Associação das Mulheres Deficientes Auditivas e Surdas do Estado de Goiás	RZ	12.826,00	0,00	0,00			12.826,00
	Associação dos Deficientes Físicos do Estado de Goiás - ADFEGO	RZ	43.123,21	663,10	530,70			44.317,01
	Associação dos Acidentados do Trabalho do Estado de Goiás	RZ	764,10	0,00	0,00			764,10
	Secretaria Estadual de Educação	RZ	19.587,14	0,00	0,00			19.587,14
	Comunidade Espírita Paz em Jesus	RZ	2.108,20	0,00	0,00			2.108,20
Vila Nova Canaã	Associação de Servos Sagrada Família	RZ	100,00	0,00	0,00			100,00
Vila Viana	Igreja Internacional da Paz - Ministério Luz para os Povos	RZ	102,00	0,00	0,00			102,00
Barra da Tijuca	Instituto Equestre Camilla Costa - IECC	RZ	0,00	0,00	325,80			325,80
Bairro da Vitória	Igreja Evangélica Assembleia de Deus Ministério Jardim América	RZ	23.903,35	0,00	0,00			23.903,35
	Associação de Assistência Social Soldadinhos de Deus	RZ	1.491,80	0,00	0,00			1.491,80
	Ministério de Adoração Amigo do Rei	RZ	2.122,92	0,00	0,00			2.122,92
Bairro da Vitória Área III	Associação Beija-Flor	RZ	20.219,13	730,00	594,80			21.543,93
Vila Riso	Igreja Evangélica Assembleia de Deus Vila Riso	RZ	9.555,49	0,00	0,00			9.555,49
Bairro Anhanguera	Associação de Pais do Excepcional Gota de Orgulho - APEGO	RZ	6.715,20	0,00	0,00			6.715,20
Parque Anhanguera	Instituição alterou o nome. DE: Igreja Evangélica Avivamento Para: Casa de Amigos Fazendo História	RZ	57.459,74	0,00	0,00			57.459,74
Parque Anhanguera II	Associação Cairós - Solidariedade e Ação	RZ	1.515,84	0,00	0,00			1.515,84
Setor Nilza Modesto Neto	Igreja Evangélica Ministério Rosa de Sarom	RZ	62.000,24	0,00	0,00			62.000,24
Jardim América	Instituto Márcia Melo	RZ	11.828,08	134,80	0,00			11.962,88
	Instituto Redivivus	RZ	1.794,80	0,00	0,00			1.794,80
	Igreja Evangélica Quadrangular	RZ	44.943,82	0,00	0,00			44.943,82
	Associação Bem Aventurada Imelda	RZ	1.882,90	0,00	0,00			1.882,90
	Ação Social Sagrados Estigmas e Santo Expedito	RZ	5.120,02	0,00	141,40			5.261,42
	Centro Espírita e Casa da Sopa Orondina Luz e Vida	RZ	785,10	0,00	0,00			785,10
	Associação Parkinson de Goiás	RZ	1.283,20	0,00	0,00			1.283,20

Jardim Atlântico	Associação Goiana Especializada em Atenção Geronto Geriatria - AGEAG	RZ	194,40	0,00	116,00			310,40
Jardim Curitiba I	Igreja Assembléia de Deus Tanque de Siloe Nova Vida - ADTSINOVI	RZ	268,00	0,00	0,00			268,00
	Igreja Pentecostal Alfa e Omega - Ministério Atos II	RZ	64.037,00	0,00	0,00			64.037,00
Jardim Presidente	Associação Brazilian Kids Care	RZ	243,40	0,00	83,20			326,60
Setor Urias Magalhães	Grupo de Amigos do Setor Urias Magalhães e Adjacências	RZ	258,00	0,00	0,00			258,00
	Instituto de Atenção a Terceira Idade Nossa Senhora do Perpétuo Socorro	RZ	2.691,28	0,00	0,00			2.691,28
Residencial Morumbi	Associação Evangélica Morumbi	RZ	153,70	0,00	0,00			153,70
	Ministério das Igrejas das Assembleias de Deus Jardim das Oliveiras	RZ	2.082,40	0,00	0,00			2.082,40
	Instituto Videira da Infância e Juventude de Goiânia	RZ	79,40	43,80	0,00			123,20
Setor Recreio de Ipê	Missão Resgate da Paz	RZ	45.078,46	555,70	517,90			46.152,06
Jardim Europa	Moderna Olavo Bilac	RZ	4.594,65	0,00	0,00			4.594,65
	Associação de Serviço à Criança Especial de Goiânia - ASCEP	RZ	17.653,22	0,00	0,00			17.653,22
Parque Industrial de Goiânia	Movimento Jovens Livres	RZ	92.413,42	1.441,10	7.351,21			101.205,73
Itatiaia	Obra Social Nossa Senhora da Glória - Fazenda Esperança Santa Rita de Cássia	RZ	43.756,82	206,10	310,90			44.273,82
Orlando de Moraes	Associação Esporte Gyn	RZ	0,00	0,00	303,80			303,80
	Igreja Evangélica Pentecostal Fogo do Espírito Santo de Deus	RZ	824,00	0,00	0,00			824,00
Sol Nascente	Obras Sociais do CEGAL	RZ	129.264,84	1.577,60	706,50			131.548,94
Setor Rio Formoso	Obras Sociais do Centro Espírita Amor e Luz	RZ	45.003,73	350,00	282,90			45.636,63
Parque Santa Cruz	Centro Espírita Luzes do Evangelho	RZ	575,10	0,00	0,00			575,10
	Secretaria Estadual de Saúde	RZ	353,30	0,00	0,00			353,30
	Siquém Núcleo Educacional	RZ	6.164,57	0,00	0,00			6.164,57
Cândida de Moraes	Associação de Moradores do Setor Cândida de Moraes e Parte do Setor Santos Dumon	RZ	575,00	0,00	0,00			575,00
Jardim Nova Esperança	Associação Missionária Shekinah	RZ	3.216,20	0,00	0,00			3.216,20
	Obras Sociais do Centro Espírita Imão Áureo - OSCEIA	RZ	50.615,15	920,70	604,90			52.140,75
	Organização Preciso de Oportunidade	RZ	586,20	0,00	0,00			586,20
Setor Bueno	Sindicato dos Proprietários das Oficinas Mecânicas dos Estados de Goiás	RZ	55.574,47	0,00	0,00			55.574,47
	Igreja Assembleia de Deus Ministério Bethel	RZ	1.315,90	0,00	0,00			1.315,90
	Sociedade Instituto Curados para Curar	RZ	1.873,10	0,00	0,00			1.873,10
Recanto do Bosque	Sociedade Assistencial de Goiás	RZ	2.779,40	0,00	480,00			3.259,40
Residencial Itaipu	Associação Semente da Vida - Projeto Semear	RZ	118.851,25	2.297,20	1.915,20			123.063,65
Residencial Itaipu 2	Agência Adventista de Desenvolvimento e Recursos de Assistência do Centro Oeste	RZ	765,00	0,00	0,00			765,00
Residencial Goiânia Viva	Associação em Defesa da Moradia Popular e da Inclusão Social do Estado de Goiás	RZ	0,00	0,00	243,40			243,40
Centro	Associação das Donas de Casa e Consumidores em Ação	RZ	26.604,87	0,00	0,00			26.604,87
	Associação Grupo Vozes Flores do Cerrado	RZ	3.012,50	0,00	0,00			3.012,50
	Associação de Travestis, Transexuais e Transgêneros de Goiás Astral/GO	RZ	3.523,10	0,00	0,00			3.523,10
	Associação dos Agentes de Proteção do Juizado da Infância e da Juventude	RZ	328,00	0,00	0,00			328,00
	Comunidade Terapêutica Ebenézer Born Pastor	RZ	38.584,95	767,00	1.379,50			40.731,45
	Associação dos Trabalhadores e Ex-trabalhadores de Bares e Restaurantes - ATRES	RZ	9.014,60	0,00	0,00			9.014,60
	Templo Casa de Oração	RZ	583,30	0,00	297,00			880,30
	Primeira Igreja Batista de Goiânia	RZ	491,00	0,00	0,00			491,00
	Sindicato dos Empregados do Comércio Hoteleiro do Estado de Goiás	RZ	11.099,04	0,00	0,00			11.099,04
Centro Oeste	Associação Beneficente Terapêutica Águia	RZ	5.547,90	0,00	0,00			5.547,90
Setor Progresso	Centro de Trabalho Comunitário - CTC	RZ	37.440,02	0,00	0,00			37.440,02
Setor Balneário	Associação dos Idosos Jardim Balneário	RZ	60.581,40	0,00	0,00			60.581,40

Setor Sudoeste	Grupo Pela Vidda de Goiânia	RZ	1.783,00	0,00	0,00			1.783,00
Setor Negrão de Lima	Centro Espírita Emmanuel	RZ	176,00	0,00	0,00			176,00
Balneário Meia Ponte	Arquidiocese de Goiânia - Cúria Metropolitana - Paróquia Nossa Senhora Aparecida	RZ	739,50	0,00	0,00			739,50
Morada Nova	Associação Família Sal da Terra	RZ	508,80	0,00	314,80			823,60
Morada do Sol	Associação Noroeste Esporte Clube de Goiás	RZ	12.507,18	0,00	0,00			12.507,18
Conjunto Vista Alegre	Casa de Recuperação Projeto Emanuel - Carepe	RZ	11.915,81	0,00	0,00			11.915,81
Setor Santos Dumond	Associação Celso Junior Cuidando dos Filhos de Deus	RZ	9.175,40	327,50	106,60			9.609,50
	Centro de Educação Comunitária de Meninas e Meninos - Cecom	RZ	67.441,17	397,50	573,20			68.411,87
	Lar Fabiano de Cristo	RZ	0,00	0,00	187,70			187,70
Setor São José	Igreja Pentecostal Assembleia de Deus Ministério Louvor e Adoração	RZ	4.834,80	0,00	0,00			4.834,80
Perim	Sociedade Eunice Weaver de Goiânia	RZ	5.103,18	0,00	0,00			5.103,18
Vila Americano do Brasil	Abrigo dos Idosos São Vicente de Paulo	RZ	22.142,99	538,80	316,70			22.998,49
	Santa Casa de Misericórdia de Goiânia	RZ	4.878,50	0,00	0,00			4.878,50
Vila Paraíso	Organização Cultural Educacional Filantrópica	RZ	249,60	0,00	0,00			249,60
Parque Amazonas	Asilo Solar Colombino Augusto de Bastos	RZ	9.886,55	0,00	0,00			9.886,55
	Associação Casa de Apoio Dona Iraides	RZ	24.330,19	739,80	543,70			25.613,69
	Associação Semeadores do Bem	RZ	9.975,80	635,00	551,80			11.162,60
Madre Germana I	Centro Ed. Infantil Marista Divino Pai Eterno	RZ	525,60	0,00	0,00			525,60
	Sociedade Espírita Trabalho e Esperança	RZ	583,10	0,00	0,00			583,10
Madre Germana II	Associação Assistencial Madre Germana II	RZ	247,10	0,00	0,00			247,10
Moinho dos Ventos	Associação dos Moradores do Moinho dos Ventos - AMOVE	RZ	969,46	0,00	0,00			969,46
Residencial Morada do Bosque	Associação Assunção	RZ	11.444,31	0,00	0,00			11.444,31
Vila Lucy	Associação Beneficente de Ajuda a Pessoa Carente	RZ	4.200,70	0,00	0,00			4.200,70
Setor Universitário	Associação Projeto Esporte Crescer - PROEC	RZ	8.208,02	0,00	0,00			8.208,02
Setor Leste Universitário	Centro Espírita Seareiros do Cristo	RZ	45,00	0,00	0,00			45,00
Setor Marista	Associação Beneficente Manancial	RZ	1.666,60	0,00	0,00			1.666,60
Forte Vile	Associação Casa de Cultura Antônia Ferreira de Souza	RZ	1.696,90	0,00	472,30			2.169,20
Jardim Mariliza	Associação Casa de Maria	RZ	1.862,00	0,00	0,00			1.862,00
Setor Sul	Associação Grupo Vida a Vida	RZ	453,70	0,00	0,00			453,70
Recreio dos Bandeirantes	Comunidade Terapêutica Projeto Luz que Liberta - ABVIDA	RZ	37.492,85	1.539,20	0,00			39.032,05
	Associação Comunidade Luz da Vida	RZ	17.726,52	0,00	0,00			17.726,52
	Jovens com uma Missão Goiânia	RZ	846,90	0,00	0,00			846,90
Boa Ventura	Associação dos Catadores de Materiais Recicláveis Ordem e Progresso	RZ	42.794,98	0,00	0,00			42.794,98
Finsocial	Grupo Fraterno de Assistência Social	RZ	922,80	0,00	0,00			922,80
	Associação dos Idosos Bom Viver	RZ	958,40	0,00	0,00			958,40
Setor Aeroporto	Federação Goiânia de Mixed Martial Arts	RZ	148,00	0,00	0,00			148,00
	Associação dos Idosos do Brasil	RZ	16.317,56	185,30	555,00			17.057,86
Vila Osvaldo Rosa	Associação dos Surdos de Goiânia	RZ	12.800,40	0,00	0,00			12.800,40
Vila Matilde	Associação Irmãs da Mãe Dolorosa da Ordem Terceira de São Francisco	RZ	3.438,20	0,00	0,00			3.438,20
Setor Norte Ferroviário	Associação Maçônica de Assistência Social do Estado de Goiás - AMEM-GO	RZ	25.802,38	0,00	0,00			25.802,38
	Centro de Valorização da Mulher - CEVAM	RZ	19.646,10	717,20	848,50			21.211,80
Residencial Antônio Carlos Pires	Instituição alterou o nome. DE: Associação Mão Amiga dos Moradores do Residencial Antônio Carlos Pires PARA: Associação Mão Amiga Sonho Dourado do Estado de Goiás	RZ	46.879,86	639,50	999,60			48.518,96
Estrela Dalva	Associação Comunitária Assistencial Cris Doando Amor	RZ	278,00	0,00	0,00			278,00
	Associação Projeto Noroeste	RZ	5.364,20	0,00	0,00			5.364,20
	Instituto Gotas de Esperança	RZ	426,40	0,00	0,00			426,40
Sítio dos Bandeirantes	Associação Santa Terezinha do Menino Jesus	RZ	6.054,15	0,00	0,00			6.054,15

Jardim Santo Antônio	Casa de Mãe Sozinha Anália Franco	RZ	1.164,90	0,00	0,00				1.164,90
Vila Mutirão	Casa do Idoso da Vila Mutirão	RZ	62.771,74	0,00	0,00				62.771,74
	Lar Pio XII	RZ	10.217,40	0,00	0,00				10.217,40
Setor Morais	Casa de Deus Cultura e Cidadania Tia Marlene	RZ	4.818,40	0,00	0,00				4.818,40
	Centro de Cidadania Negra do Estado de Goiás	RZ	8.448,12	0,00	0,00				8.448,12
Vila Novo Horizonte	Centro de Reabilitação São Paulo Apóstolo - CRESPA	RZ	6.053,20	0,00	0,00				6.053,20
Vila Pedroso	Oitava Igreja Presbiteriana de Goiânia	RZ	511,00	0,00	0,00				511,00
	CMEI Tia Jovita	RZ	2.129,00	0,00	0,00				2.129,00
	Igreja Assembleia de Deus Ministério Fama	RZ	26.281,79	0,00	0,00				26.281,79
Vila Isaura	Associação dos Moradores da Vila Isaura e Jardim Xavier - AMOVJAX	RZ	11.746,20	0,00	0,00				11.746,20
Nova Suíça	Igreja Nossa Senhora Aparecida e Santa Edwiges	RZ	8.003,94	0,00	0,00				8.003,94
Setor Jaó	Comunidade Evangélica Juvenil Vida Nova - CEJVN	RZ	32.704,46	785,60	577,00				34.067,06
	Programa Banco Municipal de Alimentos - Semas	RZ	29.564,81	0,00	0,00				29.564,81
Residencial Brisa da Mata	Associação Projeto Social Anjo da Guarda	RZ	730,10	0,00	0,00				730,10
Conjunto Riviera	Creche Sagrada Coração de Jesus	RZ	611,40	0,00	0,00				611,40
Residencial Juscelino Kubitschek	Casa Espírita Irmão Lázaro	RZ	952,60	0,00	262,20				1.214,80
Res. Recreio Samambaia	Desafio Jovem Restauração Shalom	RZ	13.679,70	0,00	0,00				13.679,70
Setor Bela Vista	Escola Creche São Domingos Sávio	RZ	100,90	0,00	0,00				100,90
Parque Atheneu	Grupo Espírita Amor e Vida	RZ	476,20	0,00	0,00				476,20
Rio Formoso	Hospital Espírita Eurípedes Barsanulfo	RZ	17.016,94	0,00	0,00				17.016,94
Jardim Petrópolis	Projeto Profissionalizante e Educacional Ebenezer	RZ	1.936,00	0,00	0,00				1.936,00
	Igreja Pentecostal Assembleia de Deus Campo Petrópolis - IPAD	RZ	1.389,80	0,00	0,00				1.389,80
Setor Rodoviário	Legião da Boa Vontade - LBV	RZ	4.362,00	0,00	0,00				4.362,00
Parque Oeste Industrial	Associação Quadrangular Amparo - AQAMP	RZ	884,00	0,00	0,00				884,00
	Grupo Espírita Luz Lar Caminho de Maria	RZ	2.857,10	0,00	0,00				2.857,10
Parque Santa Cruz	Ministério Filantrópico Terra Fértil	RZ	2.183,40	0,00	0,00				2.183,40
	Associação Polivalente São José - APSJ	RZ	1.550,60	0,00	0,00				1.550,60
Pedro Ludovico	Obras Sociais do Grupo Espírita Regeneração	RZ	6.776,70	0,00	0,00				6.776,70
Village Atalaia	Associação Ebenezer de Assistência Social, Educação e Cultura	RZ	741,80	0,00	0,00				741,80
Capuava	Assembleia de Deus Capuava	RZ	1.443,87	0,00	0,00				1.443,87
SUB-TOTAL DE ATENDIMENTOS (KG)		RZ	3.501.214,16	29.921,30	38.780,01	0,00	0,00	0,00	3.569.915,47
SUB-TOTAL DE ATENDIMENTOS (FÍSICO)		RZ	221	36	48	0	0	0	305
Item Meta TF: 15.3 / Item Meta PT: 9.9.3									
Outros municípios	Instituição / Entidade ATENDIDA NOS DEMAIS MUNICÍPIOS		JUL/2019 A JUL/2025	AGO	SET	OUT	NOV	DEZ	TOTAL
Anápolis	Assembleia de Deus Anápolis	RZ	964,50	0,00	0,00				964,50
	Instituição Filantrópica Aldeia da Paz	RZ	245,00	0,00	0,00				245,00
	Associação Moriá	RZ	2.698,60	0,00	0,00				2.698,60
	Associação Missionária Peniel	RZ	504,00	0,00	0,00				504,00
	Abrigo dos Velhos Professor Nicephoro Pereira da Silva	RZ	355,00	0,00	0,00				355,00
	Abrigo Evangélico Jesus Cristo é o Senhor	RZ	939,30	0,00	0,00				939,30
	Associação Missionária Esperança	RZ	486,90	0,00	0,00				486,90
	Desafio Jovem Resgate de Anápolis	RZ	152,00	0,00	0,00				152,00
	Missão Alô Criança de Assistência Infantil	RZ	479,90	0,00	0,00				479,90
	Instituto Neoqav	RZ	407,90	0,00	0,00				407,90
	Instituto Pequeno Abandonado - Luz de Jesus	RZ	1.741,95	0,00	0,00				1.741,95
	Associação Franciscana de Instrução e Assistência - AFIA	RZ	1.439,20	0,00	0,00				1.439,20
	Associação Príncipe da Paz	RZ	345,00	0,00	0,00				345,00
	Legião da Boa Vontade - LBV	RZ	536,90	0,00	269,20				806,10
	Centro Espírita Serapião Ribeiro	RZ	1.913,20	305,10	366,10				2.584,40
	Casa da Criança de Anápolis	RZ	1.455,90	0,00	0,00				1.455,90

Anicuns	Associação Evangélica Heroínas da Fé	RZ	2.320,30	0,00	0,00			2.320,30
	Igreja Assembleia de Deus União Divina	RZ	575,00	0,00	0,00			575,00
	Clube das Mães de Anicuns	RZ	11.445,10	0,00	0,00			11.445,10
Abadia de Goiás	Associação Beneficente Casa de Davi - ABECAD	RZ	181.671,13	3.276,80	4.418,43			189.366,36
	Associação Beneficente Projeto Pedra Viva	RZ	100.608,01	824,40	1.093,10			102.525,51
	Associação Comunitária de Abadia de Goiás	RZ	1.412,50	0,00	0,00			1.412,50
	Comunidade Terapêutica Reino Unido - CTR	RZ	40,00	0,00	0,00			40,00
	Conselho de Pastores e Ministérios de Abadia de Goiás - COPEMAG	RZ	500,00	0,00	0,00			500,00
	Associação Quilombola Recantos Dourados	RZ	1.901,00	0,00	0,00			1.901,00
Águas Lindas de Goiás	Associação de Apoio a Saúde da Pessoa Carente	RZ	1.216,30	0,00	0,00			1.216,30
Aparecida de Goiânia	Associação dos Idosos Os Gideões	RZ	553,20	0,00	0,00			553,20
	Central das Comunidades, Favelas e Periferias (Dona Ana) - COMFAPE	RZ	20.483,16	1.162,90	652,70			22.298,76
	AGEO Esportivo	RZ	256,80	0,00	0,00			256,80
	Associação dos Moto-Taxistas	RZ	1.563,74	0,00	0,00			1.563,74
	Abrigo Comendador Walmor	RZ	53.336,46	928,30	602,50			54.867,26
	Associação São Nicolau	RZ	131,00	0,00	0,00			131,00
	Associação do Poder de Deus Resgatando Vidas com Amor	RZ	25.753,09	0,00	0,00			25.753,09
	Associação Espírita AJA - Ajudantes Anônimos com Jesus	RZ	92.160,62	1.442,90	771,20			94.374,72
	Apoio Comunitário Mauro José da Silva	RZ	160,00	0,00	221,00			381,00
	Comunidade Espírita Irmão Jacob - CEIJ	RZ	5.549,74	0,00	0,00			5.549,74
	Creche Anjo da Guarda - Dom Orione	RZ	613,00	0,00	0,00			613,00
	Centro Espírita MEI MEI	RZ	32.538,18	0,00	0,00			32.538,18
	Núcleo de Estudos Espíritas Raio de Luz	RZ	630,00	0,00	0,00			630,00
	Centro Terapêutico Adonay	RZ	2.647,84	0,00	0,00			2.647,84
	Associação dos Moradores do Setor Expansul - Asmose	RZ	210,00	0,00	0,00			210,00
	Escola Municipal Parque Santa Cecília	RZ	2.458,05	0,00	0,00			2.458,05
	Escola Municipal São Francisco de Assis	RZ	1.632,92	0,00	0,00			1.632,92
	Igreja Assembleia de Deus Ministério Missionário	RZ	33.175,60	0,00	0,00			33.175,60
	Igreja Evangélica Pentecostal com Cristo é Viver	RZ	22.299,70	0,00	0,00			22.299,70
	Comunidade Terapêutica Lapidando Tesouros	RZ	106.525,15	0,00	2.046,80			108.571,95
	Ação Social com a Família Unidade Terra do Sol	RZ	6.721,00	0,00	0,00			6.721,00
	Associação Núcleo Espírita Amigos de Sempre	RZ	43.058,13	413,80	512,00			43.983,93
	Associação Brasileira da Transformação Social - ABTS	RZ	17.426,35	424,30	660,60			18.511,25
	Conselho das Associações Moradores de Aparecida - CAMAP	RZ	3.402,60	0,00	0,00			3.402,60
	Associação Projeto Social Crescer Semeando	RZ	6.655,20	0,00	0,00			6.655,20
	Associação Resgatar	RZ	319,10	0,00	0,00			319,10
	Entidade Filantrópica de Apoio a Menores Carentes	RZ	24.052,10	0,00	0,00			24.052,10
	Associação Serra das Areias - ASA	RZ	1.974,00	0,00	0,00			1.974,00
	Centro de Apoio à Carentes Silvestre Linares	RZ	35.807,22	725,70	586,50			37.119,42
	Centro de Formação Integral	RZ	8.952,90	0,00	0,00			8.952,90
	Centro Espírita Lar Maria Cecília	RZ	686,10	0,00	0,00			686,10
	Centro Espírita A Caminho da Verdade	RZ	1.126,00	0,00	0,00			1.126,00
	Sociedade Vida e Esperança	RZ	3.484,60	0,00	0,00			3.484,60
	Centro Maçônico de Educação Infantil João Palestino	RZ	164,60	0,00	0,00			164,60
	Cerrado Esporte Clube	RZ	65,00	0,00	0,00			65,00
	Escola Nossa Senhora Auxiliadora	RZ	50,00	0,00	0,00			50,00

Aparecida de Goiânia	Instituto Abrigo Coração de Jesus - ECOVAM Escola Centro de Orientação e Valorização do Adolescente e Mulher	RZ	3.800,40	0,00	495,00			4.295,40
	Instituto Albino Boa Ventura	RZ	104,00	0,00	0,00			104,00
	Instituto Levanta-te e Anda	RZ	4.991,10	0,00	0,00			4.991,10
	Instituto Esperança	RZ	571,40	0,00	0,00			571,40
	Comunidade Terapêutica Heroínas da Fé	RZ	1.819,60	0,00	0,00			1.819,60
	Igreja Proclamaí as Nações	RZ	364,00	0,00	0,00			364,00
	Instituição Periférica Beneficente Pequenos do Reviver	RZ	1.691,40	0,00	0,00			1.691,40
	Associação Quilombola Urbana Jd. Cascata	RZ	8.196,95	0,00	0,00			8.196,95
	Projeto Meninos dos Meus Olhos	RZ	12.099,92	0,00	0,00			12.099,92
	Associação dos Servidores e Usuários nas Estratégias Saúde da Família - ASUSFEGO	RZ	11.165,11	0,00	0,00			11.165,11
	Associação Solar das Acácias	RZ	33.733,60	275,40	345,80			34.354,80
	Casa de Apoio São Luiz	RZ	862,30	0,00	0,00			862,30
	Centro de Apoio a Carentes Silvestre Linares	RZ	2.150,02	0,00	0,00			2.150,02
	Projetando o Amanhã	RZ	10.555,10	0,00	0,00			10.555,10
	Projeto Minha Oportunidade	RZ	3.262,60	0,00	0,00			3.262,60
	Organização Mulheres em Ação Vila Delfiore	RZ	101.259,71	594,55	1.281,40			103.135,66
	Sociedade Espírita João Nunes Maia	RZ	99,20	0,00	0,00			99,20
	Associação Comunitária Beneficente Unidos em Cristo - ACBUC	RZ	232,00	0,00	0,00			232,00
	Monjolo Retiro para Idosos	RZ	2.275,00	0,00	0,00			2.275,00
	Associação Brasileira de Assistência ao Egresso	RZ	1.000,00	0,00	0,00			1.000,00
	Associação de Moradores Jardim Buriti Sereno	RZ	386,40	0,00	0,00			386,40
	Associação Esportiva Evoluir	RZ	1.397,00	0,00	0,00			1.397,00
	Centro Espírita Severino Baiano na Lei de Xangô	RZ	9.884,00	273,30	372,90			10.530,20
	Associação Lar Doce Lar	RZ	12.966,08	299,90	361,60			13.627,58
	Plano Nacional de Filantropia - Projeto Água	RZ	143,00	0,00	0,00			143,00
	Movimento Terra Livre	RZ	11.817,50	154,40	0,00			11.971,90
Aragoiânia	Centro Espírita Beneficente União do Vegetal	RZ	271,00	0,00	0,00			271,00
Aurilândia	Associação Apostolado Santana	RZ	630,00	0,00	761,90			1.391,90
	Obra Social Nossa Senhora da Glória - Fazenda da Esperança Aurilândia	RZ	965,50	0,00	0,00			965,50
Bela Vista de Goiás	Rancho Novo Horizonte Lar das Crianças e Adolescentes	RZ	115,00	0,00	0,00			115,00
	Associação de São José	RZ	484,10	0,00	0,00			484,10
Brazabrantes	Associação Comunitária Amanha Ser - Comunidade Terapêutica	RZ	123.897,10	0,00	1.067,60			124.964,70
Cocalzinho de Goiás	Instituto Mãos Estendidas Girassol	RZ	105,80	0,00	0,00			105,80
Cezarina	ABC Futebol Cube	RZ	415,30	0,00	233,80			649,10
Cromínia	Comunidade Quilombola Nossa Senhora de Aparecida - Comunidade Negra Dona Helena	RZ	802,00	0,00	0,00			802,00
Formosa	Centro Social Madre Eugênia Ravasco	RZ	210,90	0,00	0,00			210,90
Goianira	Assembleia de Deus Vila Maria	RZ	14.377,33	0,00	0,00			14.377,33
	Associação Casa da Paz - Centro de Reabilitação	RZ	52.627,77	612,50	660,80			53.901,07
	Associação Terapêutica Projeto Recuperação Otimizada Mão Amiga - PRROMA	RZ	90.606,15	0,00	0,00			90.606,15
	Associação Projeto Fenix Gyn	RZ	483,40	0,00	0,00			483,40
	Associação do Desenvolvimento Social do Centro Oeste - ADESCO	RZ	620,20	0,00	0,00			620,20
	Instituto Vivaz	RZ	923,38	0,00	0,00			923,38
Hidrolândia	CEPMG PROF Augusta Machado	RZ	13.616,29	0,00	0,00			13.616,29
	Centro de Umbanda Pai Joaquim de Angola	RZ	1.668,80	0,00	0,00			1.668,80
	Associação Desportiva Hidrolandense - ADH	RZ	623,50	0,00	0,00			623,50
	Lar Maria de Nazaré	RZ	312,80	0,00	116,60			429,40
	Organização Social do Bem Estar da Família	RZ	518,00	0,00	0,00			518,00

Iporá	Seara de Luz	RZ	337,00	0,00	0,00			337,00
Inhumas	Associação Doce Lar	RZ	44.996,80	0,00	0,00			44.996,80
	Associação Espírita Casa do Caminho	RZ	10.624,80	102,80	0,00			10.727,60
	Associação Lar Bem Viver	RZ	484,80	0,00	0,00			484,80
	Associação Lar de Santana	RZ	20.746,71	458,00	0,00			21.204,71
	Associação Meu Lar	RZ	1.812,80	0,00	0,00			1.812,80
	Legião da Boa Vontade - LBV	RZ	5.517,45	0,00	0,00			5.517,45
	Associação Inhumense de Assistência a Menores e Anciãos - ASSIAMA	RZ	2.178,20	0,00	0,00			2.178,20
Nazário	Centro Espírita O Consolador	RZ	71.669,64	1.331,90	615,00			73.616,54
Nerópolis	Associação Assistencial Resgate e Transformação de Vida	RZ	745,40	0,00	0,00			745,40
	Centro Espírita Trabalho e Progresso	RZ	1.932,70	0,00	0,00			1.932,70
	Lar São Vicente de Paulo do Centro Espírita Luz e Caridade	RZ	26.925,50	771,00	457,40			28.153,90
Niquelândia	Associação Solidária do Estado de Goiás	RZ	1.323,40	0,00	0,00			1.323,40
Nova Glória	Associação Beneficente da Assembleia de Deus - ABADE	RZ	705,00	0,00	0,00			705,00
Nova Veneza	Associação Recanto Mais Saúde	RZ	54.354,50	251,20	361,00			54.966,70
	Associação Filhos da Esperança Semeando o Amor	RZ	1.691,00	0,00	0,00			1.691,00
	Paróquia Nossa Senhora do Carmo	RZ	27.832,75	0,00	0,00			27.832,75
Novo Gama	Associação Rural da Agricultura Familiar de Novo Gama - ARAF	RZ	125,00	0,00	0,00			125,00
	Instituição Trigo Humanitário	RZ	670,00	0,00	0,00			670,00
	Associação Pioneira dos Moradores da Vila União	RZ	385,60	0,00	281,80			667,40
	Instituto Leão de Judá em Novo Gama	RZ	125,00	0,00	0,00			125,00
	Instituto Mãos que Acolhem	RZ	125,00	0,00	0,00			125,00
Palmeiras de Goiás	Associação de Moradores Conjunto Castelo Branco, Vila Morais e Setor Real	RZ	88,00	0,00	0,00			88,00
	Associação Espírita Casa do Mestre Jesus	RZ	611,10	0,00	0,00			611,10
	Associação de Pais e Amigos dos Excepcionais de Palmeiras de Goiás	RZ	1.058,82	0,00	0,00			1.058,82
Petrolina	Rede Solidária	RZ	175,40	0,00	0,00			175,40
Planaltina	Instituto Solidário Adriana Santos	RZ	60,00	0,00	0,00			60,00
Professor Jamil	Associação Beneficente Filantrópica Projeto Luz	RZ	13.871,20	284,30	207,20			14.362,70
	Centro Espírita Luz e Caridade	RZ	117,00	0,00	0,00			117,00
	Associação Quilombola de Professor Jamil	RZ	234,10	0,00	0,00			234,10
Pontalina	Igreja Evangélica Assembleia de Deus	RZ	504,00	0,00	0,00			504,00
	Obra Unida A Sociedade São Vicente de Paulo	RZ	2.846,20	0,00	0,00			2.846,20
Quirinópolis	Instituto Renascendo	RZ	1.597,00	0,00	0,00			1.597,00
Santa Rita do Araguaia	Instituição de Longa Permanência Lar Feliz	RZ	152,50	0,00	0,00			152,50
Santo Antônio do Descoberto	Associação de Idosos e Pessoas Carentes Santo Antônio do Descoberto - ASIPEC/SAD	RZ	10.291,00	0,00	0,00			10.291,00
São Luís de Montes Belos	Desafio Jovem Ebenezer	RZ	474,10	0,00	0,00			474,10
Senador Canedo	Associação de Assistência a Alcoólatras e Tox. GT Goiás sem Drogas	RZ	71.753,64	1.278,30	776,70			73.808,64
	Associação Desportiva e Polivalente Senador Canedo	RZ	16.638,44	0,00	0,00			16.638,44
	Instituto de Formação e Inserção e Promoção Social - IFIS	RZ	41.569,24	0,00	0,00			41.569,24
	Associação A Força da Mulher	RZ	20.519,83	0,00	0,00			20.519,83
	Associação Recanto do Sonho Lar para Idosos	RZ	51.077,09	656,40	476,50			52.209,99
	Da Liga de Mulheres do Jd. Liberdade	RZ	1.785,40	0,00	0,00			1.785,40
	Associação dos Nordestinos de Senador Canedo	RZ	1.687,70	0,00	0,00			1.687,70
	Centro de Artes de Grupos Espíritas - CEAGESP	RZ	1.200,70	0,00	0,00			1.200,70
	Centro de Apoio ao Mais Carente - Casa da Acolhida	RZ	1.652,00	0,00	0,00			1.652,00
	Associação dos Moradores do Bairro Alvorada e Adjacentes M S Canedo - ASMBAA	RZ	8.947,82	0,00	0,00			8.947,82
	Associação quem ama cuida	RZ	565,00	0,00	0,00			565,00
	Elohin Comunidade Terapêutica	RZ	1.027,00	0,00	0,00			1.027,00

Trindade	Associação Fazendo o Bem Moradores e Calon	RZ	174,20	0,00	0,00				174,20
	Associação de Idosos Alegria de Viver	RZ	9.371,42	0,00	0,00				9.371,42
	Associação Beneficente Curae	RZ	9.740,20	0,00	0,00				9.740,20
	Associação Beneficente Semeando a Verdade	RZ	385,60	0,00	0,00				385,60
	Associação Comunitária Assistencial Luz e Vida	RZ	5.681,70	0,00	0,00				5.681,70
	Casa da Fraternidade Irmã Sheila	RZ	8.916,40	0,00	0,00				8.916,40
	Centro de Apoio ao Mais Carente de Trindade - CAMCAT	RZ	137.302,21	1.076,90	515,90				138.895,01
	Centro Espírita Apóstolo Paulo	RZ	23.843,90	344,40	0,00				24.188,30
	CEPMG Castelo Branco Trindade	RZ	15.068,60	0,00	0,00				15.068,60
	Associação Novo Amanhecer - ANAMA	RZ	504,00	0,00	0,00				504,00
	Sonho de Edna	RZ	30.880,94	0,00	0,00				30.880,94
	Associação dos Idosos Fonte Viva	RZ	11.908,53	0,00	0,00				11.908,53
	Associação Assistencial Exército de Cristo	RZ	29.233,98	0,00	1.595,00				30.828,98
	Associação Trabalho Solidário Mão Amiga	RZ	3.220,00	0,00	0,00				3.220,00
	Associação dos Deficientes Físicos de Trindade - ADEFITRIN	RZ	9.842,12	0,00	0,00				9.842,12
	Centro Social Pai Eterno	RZ	4.622,42	0,00	0,00				4.622,42
	Comunidade Terapêutica Projeto Galileu	RZ	58.201,61	1.454,40	929,70				60.585,71
	Centro Social Redentorista São Clemente	RZ	1.570,00	0,00	0,00				1.570,00
	Associação dos Rotarianos de Trindade - Movimento Assistencial Trindadense	RZ	680,00	0,00	0,00				680,00
	Associação de Combate ao Câncer de Trindade	RZ	277,40	0,00	0,00				277,40
	Centro Terapêutico Fênix	RZ	6.533,32	0,00	0,00				6.533,32
	Nosso Lar Ana de Almeida	RZ	2.186,42	0,00	0,00				2.186,42
	Vila São José Bento Cottolengo	RZ	24.190,70	0,00	0,00				24.190,70
	Movimento Assistencial Essencial a Família - M.A.E	RZ	6.034,70	0,00	0,00				6.034,70
	Centro Educacional e Capacitação de Apoio ao Menor	RZ	1.823,71	0,00	0,00				1.823,71
Valparaíso de Goiás	Instituto Atylla Fernandes Rodrigues	RZ	0,00	77,80	0,00				77,80
SUB-TOTAL DE ATENDIMENTOS (KG)		RZ	2.342.086,86	19.801,65	24.113,73	0,00	0,00	0,00	2.386.002,24
SUB-TOTAL DE ATENDIMENTOS (FÍSICO)		RZ	182	27	32	0	0	0	241
FAMÍLIAS (KG)		RZ	JUL/2019 A JUL/2025	AGO	SET	OUT	NOV	DEZ	TOTAL
		RZ	2.462.964,96	52.084,70	46.483,00				2.561.532,66
SUB-TOTAL DE ATENDIMENTOS (KG)		RZ	2.462.964,96	52.084,70	46.483,00	0,00	0,00	0,00	2.561.532,66
SUB-TOTAL DE ATENDIMENTOS (FÍSICO)		RZ	142.339	3.785	3.528				149.652
TOTAL GERAL (KG)**		RZ	8.306.265,98	101.807,65	109.376,74	0,00	0,00	0,00	8.517.450,37
6. RELAÇÃO DE DOADORES									
Item Meta TF: 15.4 / Item Meta PT: 9.9.4									
Quantidade em kg de alimentos coletados / arrecadados pelo Banco de Alimentos por Doador									
PESSOA JURÍDICA			JUL/2019 A JUL/2025	AGO	SET	OUT	NOV	DEZ	TOTAL
Abacaxi.com	RZ		15.370,88	0,00	0,00				15.370,88
Alimentos Japão	RZ		62,30	0,00	0,00				62,30
Apreensões de Hortifrúts CEASA	RZ		79.312,73	3.009,10	2.012,00				84.333,83
Apreensões IBAMA / Polícia Federal	RZ		888,20	0,00	0,00				888,20
Adair Lemes	RZ		2.137,20	0,00	0,00				2.137,20
Adevair Emiliano	RZ		15.473,90	35,40	0,00				15.509,30
Ardidas Conservas e Condimentos	RZ		8.627,00	26,40	97,80				8.751,20
Associação dos Produtores	RZ		164.012,28	600,00	900,00				165.512,28
Atacadista Hort Verde	RZ		7.532,70	5.857,10	0,00				13.389,80
Batatão Cozinhas Comércio de Frutas e Verduras	RZ		55.191,68	0,00	0,00				55.191,68
Boni S/A	RZ		36.268,60	0,00	0,00				36.268,60
Batista	RZ		1.730,00	0,00	0,00				1.730,00
Brage Distribuidora de Verduras	RZ		31.841,60	0,00	0,00				31.841,60
Caetano Distribuidora	RZ		3.793,00	0,00	0,00				3.793,00
Casa da Cenoura	RZ		197.263,24	8.125,60	0,00				205.388,84
Casa das Polpas	RZ		1.355,90	0,00	0,00				1.355,90
Casa Mineira de Frutas	RZ		1.094,20	0,00	0,00				1.094,20
Castro & Inocencio Ltda.	RZ		684,30	0,00	0,00				684,30
Cebolão	RZ		493,40	0,00	0,00				493,40

Centro Social Espírita Puro Amor	RZ	30,10	0,00	0,00			30,10
Codorna Distribuidora de Milho Verde	RZ	1.327,60	0,00	0,00			1.327,60
Colome	RZ	3.841,20	0,00	0,00			3.841,20
Comercial Araguaia de Batata Ltda.	RZ	90,00	0,00	0,00			90,00
Comercial Coelho Ltda	RZ	4.240,00	0,00	0,00			4.240,00
Comercial de Frutas Bom Tempo	RZ	1.748,70	0,00	0,00			1.748,70
Comercial de Hortigranjeiros Goiás Ltda.	RZ	102.458,60	0,00	0,00			102.458,60
Comercial JM	RZ	17.069,00	0,00	0,00			17.069,00
Comercial Ribas	RZ	6.506,86	0,00	0,00			6.506,86
Comercial Rubi	RZ	33.702,56	637,00	728,00			35.067,56
Comércio de Hortigranjeiros Lupy Ltda.	RZ	277.212,26	3.123,40	778,80			281.114,46
Comércio de Verduras Acarai	RZ	7.897,50	0,00	0,00			7.897,50
Da Terra	RZ	1.536,00	0,00	0,00			1.536,00
Depósito Banana Anicuns	RZ	42.881,83	15,00	0,00			42.896,83
Depósito Banana Nativa	RZ	7.443,20	0,00	0,00			7.443,20
Depósito Caçamba	RZ	561.115,83	2.332,70	0,00			563.448,53
Depósito Cebolão	RZ	1.456,50	0,00	0,00			1.456,50
Depósito Cenourão	RZ	12.331,13	0,00	0,00			12.331,13
Cenourão Dodo	RZ	3.064,90	0,00	0,00			3.064,90
Depósito Cintra	RZ	15.148,10	0,00	0,00			15.148,10
Depósito Conquista	RZ	3.604,40	0,00	0,00			3.604,40
Depósito de Frutas Beca	RZ	4.768,30	0,00	0,00			4.768,30
Depósito Dois Amigos	RZ	12.736,80	0,00	380,70			13.117,50
Depósito Favilli	RZ	29.233,80	0,00	0,00			29.233,80
Depósito Ferreti	RZ	922,55	0,00	0,00			922,55
Depósito Flor de Goiás	RZ	217,80	0,00	0,00			217,80
Depósito Frutas Douradas	RZ	8.398,02	0,00	0,00			8.398,02
Depósito Império (Império FLV Batata)	RZ	52.174,70	0,00	0,00			52.174,70
Depósito J Dourado	RZ	4.404,90	0,00	0,00			4.404,90
Depósito Ki-verduras	RZ	193,00	0,00	0,00			193,00
Depósito Melone	RZ	2.999,80	0,00	0,00			2.999,80
Depósito Mihara	RZ	164.685,53	798,20	3.600,00			169.083,73
Depósito Mineira	RZ	14.124,85	0,00	0,00			14.124,85
Depósito Moura	RZ	3.953,75	0,00	0,00			3.953,75
Depósito Natural	RZ	12,70	0,00	0,00			12,70
Depósito Nipo	RZ	464.263,84	930,80	0,00			465.194,64
Depósito Nivaldo	RZ	834.134,06	1.413,20	0,00			835.547,26
Depósito Paladino	RZ	1.696,10	0,00	0,00			1.696,10
Depósito Pereira	RZ	45.610,77	1.838,80	325,20			47.774,77
Depósito Rei Bom	RZ	4.117,50	0,00	0,00			4.117,50
Depósito Rio Jordão	RZ	3.646,90	0,00	0,00			3.646,90
Depósito Romildo e Piauí	RZ	183,90	0,00	0,00			183,90
Depósito Santa Rita	RZ	370,40	0,00	0,00			370,40
Depósito Santo Antônio	RZ	6.313,60	0,00	0,00			6.313,60
Depósito Só Verduras	RZ	1.304,20	0,00	0,00			1.304,20
Depósito Taiyo	RZ	390.659,51	1.107,60	1.718,30			393.485,41
Depósito Tetel	RZ	171.310,50	23.686,05	10.913,20			205.909,75
Depósito Verdão	RZ	614.806,17	1.404,80	0,00			616.210,97
Dist. de Bananas Patanal Ltda.	RZ	39.915,90	0,00	0,00			39.915,90
Dist. de Verduras Okinawa Ltda.	RZ	57.588,18	0,00	0,00			57.588,18
Distribuidora Cordona de Milho	RZ	23.478,98	0,00	76,00			23.554,98
Distribuidora de Frutas e Verduras Aires Ltda ME	RZ	0,00	1.190,80	0,00			1.190,80
Distribuidora de Ovos Josidith	RZ	88,00	0,00	0,00			88,00
Distribuidora Nova Conquista	RZ	13.771,20	2.198,30	522,00			16.491,50
Dodo Comercial Rodrigues Oliveira	RZ	2.050,00	0,00	200,00			2.250,00
Emater	RZ	13.796,90	0,00	0,00			13.796,90
Favilla Hortifruti	RZ	8.050,90	0,00	0,00			8.050,90
Favorita	RZ	0,00	0,00	12.960,00			12.960,00
Fruta Bahia	RZ	1.856,50	0,00	225,80			2.082,30
Fruta Forte	RZ	6.586,20	0,00	0,00			6.586,20
Frutas Douradas	RZ	2.539,10	0,00	0,00			2.539,10
Frutas Tropicais	RZ	39.691,10	0,00	438,20			40.129,30
Gad e Frutícola Pousou Alegre	RZ	10.000,00	200,00	0,00			10.200,00
Gigantão Comercial de Batatas Ltda.	RZ	5.998,10	0,00	0,00			5.998,10
Gynpepp	RZ	132.678,50	1.625,10	2.712,60			137.016,20
Haza Tomates	RZ	0,00	4.526,30	18.390,60			22.916,90
Horta Escola - Município de Goiânia	RZ	120,00	0,00	0,00			120,00
Hortifruti Aliança Ltda	RZ	4.025,10	766,80	0,00			4.791,90
Hani Alimentos	RZ	4.931,00	0,00	0,00			4.931,00
Irmãos Haradas Ltda.	RZ	286,00	0,00	0,00			286,00
Irmãos Garcia Hortifrutigranjeiros Ltda.	RZ	159.883,78	0,00	0,00			159.883,78
JF	RZ	35,10	0,00	0,00			35,10
Jader Antonio	RZ	913,00	0,00	0,00			913,00
José Raimunda Olavo Santos Ltda.	RZ	50.677,82	0,00	0,00			50.677,82
JR Comercial de Frutas	RZ	164.381,29	336,20	0,00			164.717,49

JR Frutas Atacadista	RZ	110,40	747,70	0,00				858,10
JM Distribuidora de Bananas	RZ	196.780,30	4.309,70	14.988,00				216.078,00
Kifruta	RZ	983,90	0,00	0,00				983,90
Kumagai & Arima Ltda.	RZ	60.161,93	249,60	0,00				60.411,53
Laranja Boa	RZ	18.042,50	990,40	0,00				19.032,90
LCO Depósito Dois Irmãos	RZ	2.138,85	0,00	0,00				2.138,85
Longa Vida	RZ	24.168,80	0,00	0,00				24.168,80
Mais Sabor	RZ	22.612,62	0,00	0,00				22.612,62
Mamão e Cia	RZ	13.070,00	0,00	0,00				13.070,00
Nativa Produtos Alimentícios	RZ	15.484,00	0,00	0,00				15.484,00
Nectafruta	RZ	1.615,00	0,00	0,00				1.615,00
Perboni & Perboni	RZ	361.856,31	446,40	0,00				362.302,71
Perboni Frutas Especias	RZ	23.202,09	0,00	0,00				23.202,09
Perboni S/A Frutas Tropicais	RZ	1.994,50	0,00	0,00				1.994,50
Primus Comercial de Hortigranjeiros	RZ	6.067,80	0,00	0,00				6.067,80
Ranir Alimentos	RZ	144,70	0,00	0,00				144,70
Rb Laranjas	RZ	48.650,77	0,00	0,00				48.650,77
Rei da Pimenta	RZ	10.123,46	54,80	1.408,20				11.586,46
Rei do Melão / L&R Comércio de Frutas	RZ	12.466,65	0,00	1.000,00				13.466,65
Saraiva	RZ	260,00	0,00	0,00				260,00
Só Laranjas Comércio de Cítricos Ltda.	RZ	210.676,72	5.719,00	6.987,30				223.383,02
Super Horti Comércio de Verduras e Legumes Ltda.	RZ	57.979,50	0,00	0,00				57.979,50
Ta Alimentos	RZ	537,10	0,00	0,00				537,10
Uto Frutas e Legumes	RZ	180,00	0,00	0,00				180,00
Viver Frutas	RZ	37.871,42	200,20	1.061,40				39.133,02
Vivi Frutas	RZ	9.874,90	0,00	0,00				9.874,90
WRP - Verduras	RZ	102.288,94	337,10	584,30				103.210,34
WV Distribuidora de Bananas	RZ	113.303,28	0,00	0,00				113.303,28
SUB-TOTAL ARRECADAÇÕES CONCESSIONÁRIOS (KG)	RZ	6.661.072,42	78.839,55	83.008,40	0,00	0,00	0,00	6.822.920,37

Item Meta TF: 15.4 / Item Meta PT: 9.9.4

Quantidade em kg de alimentos coletados / arrecadados pelo Banco de Alimentos por Doador								
PERMISSIONÁRIOS, PRODUTORES e PESSOA FÍSICA		JUL/2019 A JUL/2025	AGO	SET	OUT	NOV	DEZ	TOTAL
Adriano Rodrigues dos Santos	RZ	1.432,00	0,00	0,00				1.432,00
Adilson Julio	RZ	2.002,00	0,00	0,00				2.002,00
Aguinaldo	RZ	122,90	0,00	0,00				122,90
Alex Sousa	RZ	168,20	0,00	0,00				168,20
Alexandre	RZ	1.150,00	0,00	0,00				1.150,00
Altair de Godoy	RZ	149,40	0,00	0,00				149,40
Altair Ferreira Monteiro	RZ	3.293,70	0,00	0,00				3.293,70
Alves Souza	RZ	3.768,55	0,00	0,00				3.768,55
Amarildo	RZ	1.053,90	0,00	0,00				1.053,90
Anderson Clayton Alves dos Santos	RZ	1.870,70	0,00	0,00				1.870,70
Andre	RZ	2.427,90	0,00	0,00				2.427,90
Antônio Amâncio de Carvalho	RZ	7.557,98	0,00	0,00				7.557,98
Antônio Pires da Silva	RZ	24,00	0,00	0,00				24,00
Arlindo José Toledo	RZ	26.174,56	0,00	0,00				26.174,56
Carla Dias	RZ	79,80	0,00	0,00				79,80
Cleitton César Evangelista	RZ	168,00	0,00	0,00				168,00
Dalny Nunes	RZ	333,00	0,00	0,00				333,00
Damião	RZ	3.180,30	0,00	0,00				3.180,30
David José Bento	RZ	81.252,18	604,50	2.014,50				83.871,18
Devair	RZ	5.745,26	0,00	0,00				5.745,26
Diego	RZ	103,00	0,00	0,00				103,00
Divino da Silva Pereira	RZ	26.099,29	0,00	685,00				26.784,29
Divino José Ferreira	RZ	365,90	50,00	0,00				415,90
Dione Pereira Sousa	RZ	1.012,50	0,00	0,00				1.012,50
Divino Pereira Passos	RZ	4.835,50	0,00	0,00				4.835,50
Divino Serrano dos Santos	RZ	11.318,70	439,80	1.045,60				12.804,10
Divino Rodrigues do Nascimento	RZ	344,40	0,00	0,00				344,40
Divino Vieira de Souza	RZ	15.249,76	0,00	0,00				15.249,76
Doador Anônimo	RZ	5.183,80	0,00	0,00				5.183,80
Dyone Rodrygues	RZ	1.728,10	0,00	0,00				1.728,10
Edielson	RZ	918,20	0,00	0,00				918,20
Ediene Xavier	RZ	17.902,21	431,80	277,10				18.611,11
Edson Rodrigues Tavares	RZ	5.713,42	0,00	0,00				5.713,42
Edmar Cardoso de Oliveira	RZ	2.655,20	0,00	0,00				2.655,20
Ednei Antônio dos Santos	RZ	56.537,50	1.476,00	1.608,00				59.621,50
Edimar	RZ	4.224,60	0,00	0,00				4.224,60
Eduardo	RZ	1.094,20	0,00	0,00				1.094,20
Edivaldo Lopes de Oliveira	RZ	56.504,30	355,20	0,00				56.859,50
Eleuza Franca de Melo	RZ	748,40	0,00	0,00				748,40
Esio Bernardes do Vale	RZ	5.987,96	0,00	0,00				5.987,96
Euler Borges Pinheiro	RZ	208.143,14	1.091,70	1.835,70				211.070,54

Edvaldo da Silva Nascimento	RZ	9.209,30	898,60	448,30				10.556,20
Fabio	RZ	790,60	0,00	0,00				790,60
Fabricao Francisco Tavares	RZ	0,00	0,00	556,80				556,80
Francis	RZ	6.895,06	0,00	0,00				6.895,06
Francisco Silva	RZ	2.285,60	0,00	0,00				2.285,60
Frutal Bahia	RZ	21.395,40	671,80	0,00				22.067,20
Gaspar Silva	RZ	5.519,31	0,00	0,00				5.519,31
Geremias da Conceição	RZ	57.764,02	2.254,50	716,20				60.734,72
Geraldino	RZ	2.317,22	0,00	0,00				2.317,22
Guilherme Marques	RZ	3.971,00	0,00	0,00				3.971,00
Greise	RZ	30,20	0,00	0,00				30,20
Helio Souza	RZ	206,10	0,00	0,00				206,10
Hellin Barbosa Silva	RZ	321,70	0,00	0,00				321,70
Helton Correa de Sousa	RZ	1.717,36	0,00	0,00				1.717,36
Hercicléi Franco	RZ	3.941,00	0,00	0,00				3.941,00
Hilton Alcides	RZ	427,70	0,00	0,00				427,70
Israel Barbosa Cardoso	RZ	3.598,60	0,00	0,00				3.598,60
Ivan J M	RZ	4.270,70	0,00	0,00				4.270,70
Jaci Rodrigo Tavares	RZ	227,40	0,00	0,00				227,40
Jair Pinheiro	RZ	25.150,22	0,00	0,00				25.150,22
Jair Pires	RZ	47.199,45	0,00	0,00				47.199,45
Jean	RZ	396,00	0,00	0,00				396,00
Jeová	RZ	287,70	0,00	0,00				287,70
Jeová Foriando	RZ	2.532,65	0,00	0,00				2.532,65
Jeremias da Conceição Lopes	RZ	125.069,97	0,00	0,00				125.069,97
Jhony da Silva	RZ	159,40	0,00	0,00				159,40
João Abdio	RZ	1.828,20	0,00	270,00				2.098,20
João Antônio Lopes	RZ	1.368,20	0,00	0,00				1.368,20
João Divino Alves Pereira	RZ	130.639,75	0,00	0,00				130.639,75
João Filho	RZ	983,63	0,00	0,00				983,63
João José de Souza	RZ	2.589,70	0,00	0,00				2.589,70
João Paulo Emiliano de Souza	RZ	441,40	0,00	0,00				441,40
João Rael	RZ	84,10	0,00	0,00				84,10
João Rodrigues da Silva Filho	RZ	2.480,43	0,00	0,00				2.480,43
Jonas Pedro de Oliveira	RZ	1.604,90	0,00	0,00				1.604,90
Joniston Silva	RZ	592,10	0,00	0,00				592,10
Jose Bartolomeu Godoi	RZ	55,00	0,00	0,00				55,00
José Ábreu	RZ	260,20	0,00	0,00				260,20
Jose Carlos	RZ	81,30	0,00	0,00				81,30
José Eduardo Thomas Etto	RZ	1.533,50	0,00	0,00				1.533,50
José Eduardo Trindade	RZ	4.316,60	0,00	0,00				4.316,60
José Pereira de Jesus	RZ	2.173,60	0,00	0,00				2.173,60
José Toledo	RZ	348,64	0,00	0,00				348,64
Juscelino Alves Pereira	RZ	2.745,00	0,00	0,00				2.745,00
Kassio	RZ	2.245,80	0,00	0,00				2.245,80
Kesio Bernades	RZ	394,20	0,00	0,00				394,20
Leandro Rodrigues Raimundo	RZ	28.776,10	1.245,30	0,00				30.021,40
Leandro Souza	RZ	17.859,71	0,00	0,00				17.859,71
Lazaro Clarindo Gonçalves	RZ	32,00	0,00	0,00				32,00
Lazaro Vilmondes	RZ	5.941,80	0,00	0,00				5.941,80
Lidia	RZ	182,20	0,00	0,00				182,20
Lindomar Pereira da Silva	RZ	1.106,30	0,00	0,00				1.106,30
Lorivan Ferreira	RZ	1.018,50	0,00	0,00				1.018,50
Lucimar Nogueira Monteiro	RZ	958,60	0,00	0,00				958,60
Luis Henrique Ribeiro Carvalhaes	RZ	2.500,00	0,00	0,00				2.500,00
Luismar Pereira Cardoso	RZ	497,56	0,00	0,00				497,56
Luiz Camargo	RZ	107,60	0,00	0,00				107,60
Luiz Cardoso	RZ	46,90	0,00	0,00				46,90
Luiz Matheus	RZ	1.647,20	0,00	0,00				1.647,20
Luzia Pereira	RZ	55,40	0,00	0,00				55,40
Lydiany Uchoa	RZ	455,70	0,00	0,00				455,70
Manuel	RZ	146,90	0,00	0,00				146,90
Marcelo Ribeiro dos Santos	RZ	782,00	0,00	0,00				782,00
Marcio Augusto de Carvalho	RZ	2.599,72	0,00	0,00				2.599,72
Marcio Ribeiro David dos Santos	RZ	500,00	0,00	0,00				500,00
Marcos Maurilio	RZ	2.626,84	0,00	0,00				2.626,84
Maria Landia de Matos Reis da Silva	RZ	23,80	0,00	0,00				23,80
Mauricio Pereira dos Santos	RZ	48.728,12	220,00	0,00				48.948,12
Mauricio Wesley	RZ	804,60	0,00	0,00				804,60
Medeiros	RZ	380,20	0,00	0,00				380,20
Nario Alves	RZ	603,70	0,00	0,00				603,70
Natal Francisco Vieira	RZ	1.006,48	0,00	0,00				1.006,48
Neide	RZ	18,70	0,00	0,00				18,70
Noe Rodrigues Tavares	RZ	193,20	0,00	0,00				193,20

Odison Marques Junior	RZ	2.976,20	0,00	0,00				2.976,20
Oswaldo Alves	RZ	8.875,40	0,00	0,00				8.875,40
Paulita	RZ	506,30	0,00	0,00				506,30
Paulo Cardoso da Silva	RZ	2.442,07	0,00	0,00				2.442,07
Paulo Roberto Alvez	RZ	2.709,00	0,00	0,00				2.709,00
Pedro Henrique Pedrosa Borges	RZ	3.658,26	0,00	0,00				3.658,26
Peninha Pereira Pinto	RZ	1.132,30	0,00	0,00				1.132,30
Raimundo	RZ	12,10	0,00	0,00				12,10
Reinaldo Pereira dos Santos	RZ	5.449,70	0,00	0,00				5.449,70
Reginaldo Alvez Arruda	RZ	652,00	0,00	0,00				652,00
Renato Alvez	RZ	1.576,10	0,00	0,00				1.576,10
Roberto Chaves Silva	RZ	289,40	0,00	0,00				289,40
Roberto Kennidy	RZ	1.123,30	0,00	0,00				1.123,30
Robson Moreira	RZ	1.585,60	0,00	0,00				1.585,60
Rodrigo	RZ	190,00	0,00	0,00				190,00
Rogério Alves de Souza	RZ	0,00	6.348,40	0,00				6.348,40
Rogério Rodrigues	RZ	11.954,40	0,00	0,00				11.954,40
Salvador Rodrigues	RZ	234,90	0,00	0,00				234,90
Samuel	RZ	6,50	0,00	0,00				6,50
Sandoval Queiroz	RZ	281,00	0,00	0,00				281,00
Sandro Rocha	RZ	21,00	0,00	0,00				21,00
Sebastião Eurípedes França	RZ	110,00	0,00	0,00				110,00
Sebastião da Ressurreição	RZ	1.240,75	0,00	0,00				1.240,75
Sergio Antonio de Freitas	RZ	4.729,60	0,00	0,00				4.729,60
Sergio Henrique S. Silva	RZ	12.332,24	0,00	0,00				12.332,24
Sérgio Pires	RZ	5.482,80	0,00	0,00				5.482,80
Sérgio Reginaldo Leite	RZ	623,40	0,00	0,00				623,40
Silvano Alves	RZ	179.651,53	0,00	0,00				179.651,53
Silvio Inácio de Moura	RZ	13.978,60	0,00	0,00				13.978,60
Silvio José de Souza	RZ	1.627,00	0,00	0,00				1.627,00
Silvio Select	RZ	916,38	0,00	0,00				916,38
Sonia	RZ	17,90	0,00	0,00				17,90
Uedino Caetano Leas	RZ	140,00	0,00	0,00				140,00
Valdeir Francisco Ferreira	RZ	98,10	0,00	0,00				98,10
Valmir Antonio Gonçalves	RZ	191,50	0,00	0,00				191,50
Valquiria Pereira Soares	RZ	3.898,30	0,00	0,00				3.898,30
Valtenes Alvez	RZ	1.240,20	0,00	0,00				1.240,20
Valtenes Pereira dos Santos	RZ	104,60	0,00	0,00				104,60
Vanderley Cordeiro	RZ	1.661,10	0,00	0,00				1.661,10
Vergilho Marco Faria	RZ	588,60	0,00	0,00				588,60
Vilmar Alves	RZ	1.056,20	1.361,80	0,00				2.418,00
Waderson Wagen	RZ	539,60	0,00	0,00				539,60
Walter Nunes da Costa	RZ	357,00	0,00	0,00				357,00
Thyago Henrique	RZ	764,00	0,00	0,00				764,00
Weliton	RZ	141,20	0,00	0,00				141,20
Wendel Nogueira	RZ	46,90	0,00	0,00				46,90
Wender Ferreira Braga	RZ	3.009,10	0,00	0,00				3.009,10
Batista	RZ	138,10	0,00	0,00				138,10
Alexandre	RZ	517,90	0,00	0,00				517,90
Vilma	RZ	911,27	0,00	0,00				911,27
Sidiney	RZ	1.702,40	0,00	0,00				1.702,40
Werison Rodrigues Tavares	RZ	10.080,30	0,00	0,00				10.080,30
Welson Pereira dos Santos	RZ	0,00	741,00	0,00				741,00
Wesley Ferreira Rodrigues	RZ	323.674,45	1.375,80	0,00				325.050,25
Wesley Faria Garcia	RZ	84.085,71	2.457,00	17.801,00				104.343,71
Whenik Oliveira	RZ	11,50	0,00	0,00				11,50
Willia Alvez da Costa	RZ	11.775,54	0,00	2.651,80				14.427,34
Willian Rose de Araújo	RZ	9.598,50	0,00	0,00				9.598,50
Yan Alencar Silva	RZ	377,60	0,00	0,00				377,60
SUB-TOTAL ARRECADAÇÕES PERMISSONÁRIOS E PRODUTORES (KG)	RZ	1.893.769,55	22.023,20	29.910,00	0,00	0,00	0,00	1.945.702,75
TOTAL ARRECADAÇÕES (KG)	RZ	8.554.841,97	100.862,75	112.918,40	0,00	0,00	0,00	8.768.623,12

7. DESCRITIVO DAS DEMAIS ATIVIDADES

Item Meta TF: - / Item Meta PT: 9.9

Atividades relevantes por área técnica e/ou geral desenvolvidas na unidade (conforme Plano de Trabalho):

7.1 O cadastramento das entidades sociais atendidas segue em andamento. Conforme a Resolução OVG nº 002/2019, "as instituições deverão realizar a atualização de cadastro anualmente". Para garantir o cumprimento dessa exigência, a equipe da Gerência do Banco de Alimentos (GBA) está realizando visitas técnicas às entidades sociais, conforme as diretrizes da Resolução.

7.2 O Serviço Social realizou neste mês:

ATENDIMENTOS / ASSESSORIA ÀS ENTIDADES CADASTRADAS*	ATENDIMENTOS ÀS FAMÍLIAS*	NOVOS CADASTROS	NOVOS CADASTROS EMERGENCIAIS	PROGRAMA DIGNIDADE MENSTRUAL	ECOBAG
80	3.528	77	73	332	72
ENCAMINHAMENTOS DE NOVOS CADASTROS					
ESPONTÂNEA			38		
CENTRO DE REFERÊNCIA DE ASSISTÊNCIA SOCIAL			12		
SERVIÇOS DE SAÚDE			1		
PROGRAMAS E PROJETOS			2		
DEMAIS ORGÃOS/ SERVIÇOS			24		
ENCAMINHAMENTOS DOS CADASTROS EMERGENCIAIS					
ESPONTÂNEA			49		
CENTRO DE REFERÊNCIA DE ASSISTÊNCIA SOCIAL			6		
PROGRAMAS E PROJETOS			1		
SISTEMA DE JUSTIÇA			1		
DEMAIS ORGÃOS/ SERVIÇOS			16		

Destacamos que a prioridade é atender a todos que procuram e se enquadram nos critérios do Programa Banco de Alimentos. Assim, as cestas para as famílias sofrem variação em quantidade (padrão de 15-20 kg), conforme os alimentos que são coletados na CEASA. Neste sentido, sempre que temos a diminuição ou aumento da coleta, a quantidade de alimentos da cesta sofre a mesma oscilação, mantendo a quantidade mínima para atender a necessidade nutricional das famílias. Além disso, os alimentos in natura são complementados com a entrega de kits de Mix do Bem e frutas desidratadas. O mesmo protocolo é seguido para as entidades sociais, o volume de alimento doado aumenta ou diminui conforme a coleta realizada.

7.3 Neste mês, foram realizadas capacitações com temáticas voltadas aos Colaboradores e Famílias.

7.4 / 7.5 Foram realizadas ações coletivas voltadas ao bem-estar, à prevenção e atenção à saúde, promovendo cuidados aos beneficiários.

7.6 Em parceria com a Gerência de Voluntariado e Parcerias Sociais (GVPS), o Banco de Alimentos recebeu voluntários para apoiar as atividades rotineiras da unidade, fortalecendo a execução das ações e promovendo o engajamento social.

Impactos das atividades desenvolvidas (conforme Plano de Trabalho):

7.1 A integração do Sistema de Gestão Integrada (SGI) possibilitou o cadastramento on-line, otimizando o controle das informações das entidades sociais e eliminando o uso de papel, o que contribui para a sustentabilidade ambiental. Em funcionamento desde novembro de 2022, o SGI tem qualificado os processos de cadastro, monitoramento e acompanhamento das entidades atendidas, independente da unidade executora das atividades. O cadastro de famílias ocorre de forma contínua, de segunda a sexta-feira, com retirada semanal de alimentos em dias pré-definidos.

7.2 A equipe do Banco de Alimentos realiza busca ativa de famílias em situação de vulnerabilidade, oferecendo orientação e apoio às pessoas que procuram alimentos nos contêineres da CEASA, garantindo segurança alimentar e acesso a produtos adequados para consumo. Essas famílias passam por atendimento e avaliação social, sendo encaminhadas à rede socioassistencial conforme suas necessidades. O Serviço Social mantém trabalho contínuo de articulação, assegurando o acesso a serviços setoriais e a ampliação do exercício dos direitos sociais. As Assistentes Sociais da OVG reafirmam seu compromisso com a redução das desigualdades e o apoio às populações vulneráveis na efetivação de seus direitos.

7.3 Ação de Capacitação para Colaboradores: No dia 06 de setembro, foi realizada uma capacitação com os colaboradores da produção, organizada em dois momentos. Inicialmente, ocorreu uma roda de conversa utilizando uma caixa com perguntas relacionadas às boas práticas de manipulação de alimentos e ao relacionamento interpessoal na unidade. Cada colaborador respondeu a duas questões — uma voltada ao convívio e outra às boas práticas — incluindo temas como: "Fale uma qualidade de um colega" e "Por que é importante lavar bem as mãos antes de manipular alimentos?". A dinâmica proporcionou reflexão, reconhecimento entre colegas e troca de conhecimentos técnicos. Em seguida, foi exibido um vídeo sobre o Setembro Amarelo, reforçando a importância da valorização da vida e do cuidado com a saúde mental. A atividade foi finalizada com a entrega de um bilhete com frase positiva e um brinde em chocolate. A ação foi considerada bastante proveitosa, pois estimulou a integração da equipe, favoreceu o compartilhamento de vivências e fortaleceu a conscientização sobre as boas práticas de manipulação.

No dia 11 de setembro, foi realizada outra capacitação que contou com a participação de 15 colaboradores. A atividade teve como objetivo geral reduzir o desperdício alimentar e promover uma alimentação mais nutritiva, acessível e sustentável. Entre os objetivos específicos, buscou-se conscientizar sobre a importância do aproveitamento integral dos alimentos, incentivando práticas que contribuam para a redução do desperdício, o fortalecimento da segurança alimentar e nutricional e o melhor aproveitamento dos nutrientes nas preparações. O conteúdo programático abordou o conceito de reaproveitamento integral dos alimentos, destacando sua relevância para a sustentabilidade e para o combate ao desperdício. Foram discutidas partes usualmente descartadas — como cascas, talos e sementes — ressaltando seu valor nutricional e as formas de utilização em diferentes preparações culinárias. A capacitação teve início com uma explanação teórica apoiada por slides ilustrativos, apresentando exemplos práticos de reaproveitamento e dados sobre o desperdício de alimentos no Brasil. Em seguida, foi realizada uma demonstração prática com receitas de molho de tomate, bolo de banana feito com casca e doce de leite. Durante a atividade, os participantes puderam interagir, compartilhar experiências e esclarecer dúvidas. Ao final, foi fixado um folder informativo contendo orientações e sugestões de receitas com aproveitamento integral.

Ação de Capacitação para Famílias: No dia 30 de setembro, foi realizada uma capacitação conduzida pelo estagiário de Nutrição. A atividade teve como objetivo estimular hábitos alimentares saudáveis e a prática da hidratação adequada, como forma de prevenção das doenças crônicas não transmissíveis (DCNT) em adultos. A capacitação foi desenvolvida de forma prática, interativa e educativa, utilizando a dinâmica dos "Seis Pratos Saudáveis", que simulou refeições e escolhas alimentares presentes no cotidiano da população atendida pelo Banco de Alimentos. Também foram apresentadas orientações baseadas nos 10 Passos para uma Alimentação Adequada e Saudável, do Guia Alimentar para a População Brasileira, além de recomendações específicas para participantes com hipertensão, diabetes ou dislipidemia. Ao todo, participaram da atividade 20 beneficiários.

7.4 Ações e Atividades Coletivas de Bem-estar Social com as Famílias: Em alusão à campanha Setembro Amarelo, ao longo de todo o mês foram realizadas abordagens temáticas com os usuários durante os atendimentos individuais. Como estratégia de sensibilização, foram distribuídas frases motivacionais e fixados painéis informativos, com foco na valorização da vida e no cuidado com a saúde mental. A iniciativa teve como propósito promover a conscientização sobre a prevenção ao suicídio e divulgar os canais de apoio e acolhimento disponíveis à população. No dia 24 de setembro, foi realizada uma oficina temática com os beneficiários, em formato de roda de conversa, conduzida pela psicóloga voluntária Jéssica Tormim, com foco no fortalecimento emocional dos participantes, a valorização da vida e o incentivo à busca por ajuda profissional sempre que necessário.

<p>7.5 Ações e Atividades Coletivas de Bem estar Social com os Colaboradores: No dia 24 de setembro, os colaboradores da unidade participaram da palestra "Pilares da Valorização da Vida e da Prevenção", em alusão à campanha Setembro Amarelo. A atividade proporcionou momentos de reflexão e conscientização sobre a importância do cuidado com a saúde mental e da prevenção ao suicídio. Ao final, os participantes receberam um lanche especial e brindes, reforçando o clima de integração, acolhimento e valorização da vida no ambiente de trabalho.</p> <p>No dia 26 de setembro, o Banco de Alimentos recebeu a equipe da CIPA para as atividades da Semana Interna de Prevenção de Acidentes de Trabalho (SIPAT). A programação incluiu a apresentação teatral de Rômulo Vaz (filósofo/ator) e duas palestras: a primeira abordou os temas "Comunicação entre equipes, interdependência entre as pessoas e a relação entre quem cuida e quem é cuidado"; a segunda, ministrada pelo psicólogo André Luiz Gonçalves, tratou da "Dependência Digital".</p>
<p>7.6 Em continuidade à parceria com a Gerência de Voluntariado e Parcerias Sociais (GVPS), o Banco de Alimentos segue acolhendo voluntários para apoio às atividades diárias da unidade. A iniciativa tem como objetivo fortalecer a rede de voluntariado e incentivar a participação social na oferta de uma alimentação digna e segura às famílias em situação de vulnerabilidade. No mês de setembro, dois voluntários atuaram no apoio operacional, contribuindo com o empacotamento do Mix do Bem, a preparação de frutas desidratadas e a organização dos kits de hortifrúti destinados às entidades cadastradas.</p>
<p>7.7 No dia 06 de setembro, a equipe participou da Reunião da Família no Centro da Juventude Tecendo o Futuro. O encontro foi um momento especial, no qual os beneficiários apresentaram as atividades desenvolvidas na unidade. Na ocasião, foram entregues 600 unidades de frutas desidratadas aos beneficiários do Programa Juventude Tecendo o Futuro e 100 unidades às beneficiárias do Programa Meninas de Luz. A equipe do Banco de Alimentos também apresentou informações sobre a unidade e esclareceu dúvidas sobre o benefício entregue.</p>
<p>7.8 No dia 09 de setembro, em parceria com a Gerência de Comunicação da OVG, foi realizada a filmagem de uma receita utilizando o Mix do Bem. A preparação escolhida foi o "Mexidão do Bem", elaborada com o objetivo de apresentar aos beneficiários da OVG uma opção prática, nutritiva e saborosa de preparo. A gravação busca destacar a versatilidade do Mix do Bem, demonstrando que, além de nutritivo, ele pode ser facilmente enriquecido com outros ingredientes.</p>
<p>7.9 A empresa Cargill realizou, no dia 18 de setembro, a doação de 430 caixas, contendo 177 unidades de sachês de mostarda de 7g cada, os quais foram repassados às entidades sociais cadastradas no Banco de Alimentos.</p>
<p>8.0 No dia 24 de setembro, a Gerente e a Assistente Social da unidade participaram do curso "Capacita: Emendas Parlamentares e as Organizações da Sociedade Civil", realizado no Teatro Goiânia, no período das 9h às 18h. O evento foi direcionado a dirigentes e membros de Organizações da Sociedade Civil (OSCs), com o objetivo de aprimorar conhecimentos sobre emendas parlamentares e fortalecer a atuação das organizações da sociedade civil.</p>
<p>TF: Termo de Fomento; PT: Plano de Trabalho; PR: Programado conforme Plano de Trabalho; RZ: Realizado; % Percentual de execução alcançado até o momento.</p>
<p>Goiânia, setembro de 2025.</p>
<div style="text-align: center;">  Marília Araújo Silva Gerente do Banco de Alimentos </div>

Item Meta TF: 15.1 / Item Meta PT: 9.9.2

Mês	Cidade	Bairro	Qtde.	Entidades cadastradas para o Programa de Aquisição de Alimentos Estadual (PAA)
ago/20	-	-	-	-
set/20	-	-	-	-
out/20	Cristalina		1	Associação São Vicente de Paulo
	Formosa		2	Obras Sociais da Diocese de Formosa
	Goiandira		3	Asilo São Vicente de Paulo de Goiandira
			4	Instituição de Amparo e Aprendizagem ao Menor Carente - IAAMEC
	Guapó		5	Centro de Tratamento Espiritual Bezerra de Menezes
	Iporá		6	Casa dos Deficientes de Iporá
	Luziânia		7	Casa de Acolhida São Vicente de Paulo
	Morrinhos		8	Fundação de Assistência Social Betuel
	Novo Gama		9	Ilé Omin Asé Ogun Oniré
	Petrolina de Goiás		10	Lar do Ancião
	Pires do Rio		11	Formação Integral para Menores - FIMC
	Posse		12	APAE Bruno Borges da Conceição
	Quirinópolis		13	Associação Amigos Portadores de Câncer de Quirinópolis
	Rio Verde		14	Centro de Recuperação Recanto de Paz
	Rio Verde		15	Comunidade Terapêutica Gênese
	Santa Rita do Araguaia		16	Instituição de Longa Permanência Lar Feliz
	São Miguel do Araguaia		17	Associação de Pais e Amigos dos Excepcionais de São Miguel do Araguaia - APAE
	Senador Canedo		18	De mãos Dadas Pela Vida - MPV
	Trindade		19	Obras Sociais da Casa da Fraternidade Irmã Scheila
	Uruaçu		20	Obras Sociais da Diocese de Uruaçu
	Uruana		21	Lar São Vicente de Paula
	Valparaíso		22	Instituto Anjos de Rua
nov/20	Goianira		23	Fraternidade Espírita Luz e Caridade
	Iporá		24	Seara de Luz
	Morrinhos		25	Fundação de Assistência Social Betuel
	Porangatu		26	São Vicente de Paulo VI
dez/20	Goiatuba		27	Grupo Espírita da Paz
	Iporá		28	Casa dos Deficientes
	Doverlândia		29	Centro Espírita Santinha Campos
	Fazenda Nova		30	Associação de Idosos
	Hidrolândia		31	Lar Maria de Nazaré
	Valparaíso		32	Vem Viver
	Araguapaz		33	Fundo Municipal de Direito do Idoso
	Campestre de Goiás		34	Associação do Bem Estar de Campestre de Goiás
	Barro Alto		35	Associação dos Parceiros da Arte Cultural de Barro Alto - APAC
jan/21	Flores de Goiás		36	Associação das Mulheres Prod. Rurais do Bom Sucesso - Amprabons
	Aurilândia		37	Obra Social Nossa Senhora da Glória Fazenda da Esperança
	Aragoiânia		38	Associação Centro de Referência Raio de Sol
	Uirapuru		39	Associação de Pais e Alunos da Escola Família Agrícola de Uirapuru
	Santo Antônio do Descoberto		40	Associação de Apoio à Saúde do Idoso, Pessoa com Deficiência e Comunidade Carente
	Silvânia		41	Centro Terapêutico Fica Vivo
fev/21	-	-	-	-
mar/21	-	-	-	-
abr/21	-	-	-	-
mai/21	-	-	-	-
jun/21	-	-	-	-
jul/21	-	-	-	-
ago/21	-	-	-	-
set/21	-	-	-	-
out/21	-	-	-	-
nov/21	-	-	-	-
dez/21	-	-	-	-

Mês	Cidade	Bairro	Qtde.	Entidades cadastradas para o Programa de Aquisição de Alimentos Estadual (PAA)
jan/22	-	-	-	-
fev/22	-	-	-	-
mar/22	-	-	-	-
abr/22	-	-	-	-
mai/22	-	-	-	-
jun/22	-	-	-	-
jul/22	-	-	-	-
ago/22	-	-	-	-
set/22	-	-	-	-
out/22	-	-	-	-
nov/22	-	-	-	-
dez/22	-	-	-	-
jan/23	-	-	-	-
fev/23	-	-	-	-
mar/23	-	-	-	-
abr/23	-	-	-	-
mai/23	-	-	-	-
jun/23	-	-	-	-
jul/23	-	-	-	-
ago/23	Águas Lindas de Goiás		42	Associação de Apoio à Saúde da Pessoa Carente
			43	Centro de Referência de Assistência Social - CRAS
	Alexânia		44	Centro de Referência de Assistência Social - CRAS
	Aloândia		45	Centro de Referência de Assistência Social - CRAS
	Alto Paraíso de Goiás		46	Centro de Referência de Assistência Social - CRAS
	Alvorada do Norte		47	Centro de Referência de Assistência Social - CRAS
	Anápolis		48	Casa da Criança de Anápolis
			49	Abrigo dos Velhos Prof Nicephoro Pereira da Silva
			50	Abrigo Evangélico Jesus Cristo é o Senhor
	Anicuns		51	Lar São Vicente de Paulo de Anicuns
	Aparecida de Goiânia		52	Instituto Abrigo Coração de Jesus - ECOVAM
	Aragoiânia		53	Núcleo Bem-te-vi
			54	Centro de Referência de Assistência Social - CRAS
	Araguapaz		55	Centro de Referência de Assistência Social - CRAS
	Aurilândia		56	Obra Social Nossa Senhora da Glória Fazenda da Esperança
			57	Associação Apóstolo Santana
			58	Centro de Referência de Assistência Social - CRAS
	Baliza		59	Centro de Referência de Assistência Social - CRAS
	Bom Jesus de Goiás		60	Centro de Referência de Assistência Social - CRAS
	Bonfinópolis		61	Centro de Referência de Assistência Social - CRAS
	Buriti Alegre		62	Centro de Referência de Assistência Social - CRAS
	Cachoeira Alta		63	Centro de Referência de Assistência Social - CRAS
	Caçu		64	Centro de Referência de Assistência Social - CRAS
	Caipônia		65	Grupo de Assistidos do Confrade Zé Bozím
			66	Centro de Referência de Assistência Social - CRAS
	Campestre de Goiás		67	Centro de Referência de Assistência Social - CRAS
	Campo Limpo de Goiás		68	Centro de Referência de Assistência Social - CRAS
	Campos Verdes		69	Centro de Referência de Assistência Social - CRAS
	Carmo do Rio Verde		70	Centro de Referência de Assistência Social - CRAS
	Cavalcante		71	Centro de Referência de Assistência Social - CRAS
	Ceres		72	Unidade Vicentina de Ceres
			73	Centro de Referência de Assistência Social - CRAS
	Cezarina		74	Centro de Referência de Assistência Social - CRAS
	Cidade Ocidental		75	Centro de Referência de Assistência Social - CRAS
	Cocalzinho de Goiás		76	Centro de Referência de Assistência Social - CRAS
	Cristalina		77	Associação São Vicente de Paulo Conferência São Sebastião
			78	Associação de Pais e Amigos dos Excepcionais - APAE de Cristalina
	Cristianópolis		79	Centro de Referência de Assistência Social - CRAS
	Crixás		80	Associação de Pais e Amigos dos Excepcionais - APAE de Crixás
	Damianópolis		81	Centro de Referência de Assistência Social - CRAS
	Divinópolis de Goiás		82	Centro de Referência de Assistência Social - CRAS
	Doverlândia		83	Associação Regional de Combate ao Câncer de Doverlândia
			84	Centro de Referência de Assistência Social - CRAS
	Faina		85	Lar do Idoso Dona Leontina Gobby Cunha
			86	Centro de Referência de Assistência Social - CRAS
	Fazenda Nova		87	Associação dos Idosos de Fazenda Nova
	Firminópolis		88	Centro de Referência de Assistência Social - CRAS
	Flores de Goiás		89	Centro de Referência de Assistência Social - CRAS
			90	Lar São José de Formosa
			91	Obras Sociais da Diocese de Formosa
	Goianésia		92	Centro de Referência de Assistência Social - CRAS
			93	Associação Instituto Social Kairós
			94	Centro de Referência de Assistência Social - CRAS
	Goianá		95	Comunidade Terapêutica Projeto Luz que Liberta - ABVIDA

Mês	Cidade	Bairro	Qtde.	Entidades cadastradas para o Programa de Aquisição de Alimentos Estadual (PAA)
ago/23	Goiás		96	Obras Sociais da Diocese de Goiás
	Goiatuba		97	Centro de Referência de Assistência Social - CRAS
	Gouvelândia		98	Centro de Referência de Assistência Social - CRAS
	Guapó		99	Centro de Referência de Assistência Social - CRAS
	Guaraíta		100	Centro de Referência de Assistência Social - CRAS
	Heitorai		101	Centro de Referência de Assistência Social - CRAS
	Hidrolândia		102	CEPMG Prof. Augusta Machado
	Iaciara		103	Centro de Referência de Assistência Social - CRAS
	Inaciolândia		104	Centro de Referência de Assistência Social - CRAS
	Ipameri		105	Abrigo Filantrópico Alfredo Júlio
			106	Associação Pestalozzi de Ipameri
			107	Associação Adelino de Carvalho
			108	Centro de Referência de Assistência Social - CRAS
	Iporá		109	Desafio Jovem de Iporá
	Itaberaí		110	Associação Pestalozzi de Itaberaí
			111	Centro de Referência de Assistência Social - CRAS
	Itajá		112	Centro de Referência de Assistência Social - CRAS
	Itapuranga		113	Associação Beneficente Nova Aliança - Lar da Melhor Idade - ABNAI
			114	Associação Popular de Saúde de Itapuranga
	Itarumã		115	Centro de Referência de Assistência Social - CRAS
	Jandaia		116	Centro de Referência de Assistência Social - CRAS
	Jaraguá		117	Centro de Referência de Assistência Social - CRAS
	Jataí		118	Associação Beneficente Albergue São Vicente de Paulo
			119	Centro de Referência de Assistência Social - CRAS
	Jussara		120	Lar Beneficente Bom Jesus
	Lagoa Santa		121	Centro de Referência de Assistência Social - CRAS
	Luziânia		122	Associação dos Deficientes Físicos de Luziânia
			123	Centro de Referência de Assistência Social - CRAS
	Mairipotaba		124	Centro de Referência de Assistência Social - CRAS
	Matrinhã		125	Centro de Referência de Assistência Social - CRAS
	Minaçu		126	Sociedade Beneficente São Francisco de Assis
			127	Associação de Pais e Amigos dos Excepcionais de Minaçu
			128	Associação dos Aposentados e Pensionistas de Minaçu
			129	Centro de Referência de Assistência Social - CRAS
	Mineiros		130	Associação de Voluntários no Combate ao Câncer de Mineiros
			131	Centro de Referência de Assistência Social - CRAS
	Moiporá		132	Centro de Referência de Assistência Social - CRAS
	Monte Alegre de Goiás		133	Centro de Referência de Assistência Social - CRAS
	Morrinhos		134	Centro Espírita Luz e Caridade
			135	Associação Morrinhense de Proteção, Acolhimento e Reintegração Social
			136	Fundação de Assistência Social Betel
			137	Casa da Amizade de Morrinhos
			138	Centro de Referência de Assistência Social - CRAS
	Mossâmedes		139	Centro de Referência de Assistência Social - CRAS
	Mozarlândia		140	Centro de Referência de Assistência Social - CRAS
	Mutunópolis		141	Centro de Referência de Assistência Social - CRAS
	Nerópolis		142	Lar São Vicente de Paulo do Centro Espírita Luz e Caridade
	Niquelândia		143	Associação Solidária do Estado de Goiás
	Nova América		144	Centro de Referência de Assistência Social - CRAS
	Nova Roma		145	Centro de Referência de Assistência Social - CRAS
	Nova Veneza		146	Associação Recanto Mais Saúde - Centro Geriátrico
	Novo Gama		147	Centro de Referência de Assistência Social - CRAS
	Orizona		148	Associação dos Idosos da Comunidade de Firmeza e Adjacentes
			149	Centro de Recuperação de Alcoólatras de Palmeiras de Goiás
			150	Associação de Pais e Amigos dos Excepcionais de Palmeiras de Goiás
			151	Centro de Referência de Assistência Social - CRAS
	Palminópolis		152	Centro de Referência de Assistência Social - CRAS
	Panamá		153	Centro de Referência de Assistência Social - CRAS
	Paranaiguara		154	Centro de Referência de Assistência Social - CRAS
	Perolândia		155	Centro de Referência de Assistência Social - CRAS
	Petrolina de Goiás		156	Petrolina Rede Solidária
	Piracanjuba		157	Centro de Referência de Assistência Social - CRAS
	Planaltina		158	Associação dos Moradores de São Gabriel
			159	Instituto Voz da Comunidade
			160	Associação de Pais e Amigos dos Excepcionais de Planaltina
			161	Igreja Assembleia de Deus Ministério Videira
	Pontalina		162	Obra Unida A Sociedade São Vicente de Paulo
	Porangatu		163	Centro de Referência de Assistência Social - CRAS
	Porteirão		164	Centro de Referência de Assistência Social - CRAS
	Posse		165	Centro de Referência de Assistência Social - CRAS
	Professor Jamil		166	Associação Beneficente Projeto Luz
	Quirinópolis		167	Centro de Referência de Assistência Social - CRAS
	Rialma		168	Centro de Referência de Assistência Social - CRAS

Mês	Cidade	Bairro	Qtde.	Entidades cadastradas para o Programa de Aquisição de Alimentos Estadual (PAA)
ago/23	Sanclerlândia		169	Centro de Referência de Assistência Social - CRAS
	Santa Isabel		170	Centro de Referência de Assistência Social - CRAS
	Santa Rita do Araguaia		171	Centro de Referência de Assistência Social - CRAS
	Santo Antônio do Descoberto		172	Associação de Idosos e Pessoas Carentes de Santo Antônio do Descoberto - ASIPEC/SAD
	São Domingos		173	Centro de Referência de Assistência Social - CRAS
	São João d'Aliança		174	Centro de Referência de Assistência Social - CRAS
	São Luís de Montes Belos		175	Conferência São Vicente de Paulo Lar Vicentino
			176	Centro de Referência de Assistência Social - CRAS
			177	Centro de Referência de Assistência Social - CRAS
	São Luiz do Norte		177	Centro de Referência de Assistência Social - CRAS
	São Miguel do Araguaia		178	Centro de Referência de Assistência Social - CRAS
	Senador Canedo		179	Associação de Assistência a Alcoólatras e Tox. GT Goiás sem Drogas
			180	Associação Recanto do Sonho Lar para Idosos
			181	Secretaria Municipal de Agricultura e Abastecimento de Senador Canedo - SEMAB
	Silvânia		182	Lar de Idosos de Silvânia
			183	Centro Terapêutico Fica Vivo
			184	Associação de Pais e Amigos dos Excepcionais de Silvânia
	Simolândia		185	Centro de Referência de Assistência Social - CRAS
	Sítio d'Abadia		186	Centro de Referência de Assistência Social - CRAS
	Teresina de Goiás		187	Centro de Referência de Assistência Social - CRAS
	Trindade		188	Vila São José Bento Cottolengo
			189	Centro Social Redentorista São Clemente
	Trombas		190	Centro de Referência de Assistência Social - CRAS
	Uirapuru		191	Centro de Referência de Assistência Social - CRAS
	Uruana		192	Lar São Vicente de Paulo de Uruana
	Valparaíso de Goiás		193	Centro de Referência de Assistência Social - CRAS
	Varjão		194	Centro de Referência de Assistência Social - CRAS
	Vianópolis		195	Lar dos Idosos de Vianópolis
	Vila Boa		196	Centro de Referência de Assistência Social - CRAS
	Vila Propício		197	Centro de Referência de Assistência Social - CRAS
	Observação: - Os cadastros dos Centros de Referência da Assistência Social (CRAS) foram feitos através da SEAPA, via ofício. Os equipamentos públicos irão receber os alimentos dos agricultores e distribuir para as famílias cadastradas. - A Secretaria Municipal de Agricultura e Abastecimento de Senador Canedo (SEMAB), conforme Processo SEI nº 202317647003382, também irá receber os alimentos dos agricultores e fazer a distribuição para as famílias.			
set/23	-	-	-	-
out/23	-	-	-	-
nov/23	-	-	-	-
dez/23	-	-	-	-
jan/24	-	-	-	-
fev/24				
mar/24	-	-	-	-
abr/24	-	-	-	-
mai/24	-	-	-	-
jun/24	-	-	-	-
jul/24	-	-	-	-
ago/24	-	-	-	-
set/24	Abadia de Goiás		198	Comunidade Terapêutica Caminhando com Cristo
	Anápolis		199	Associação Assistencial Vida Plena
	Aparecida de Goiânia		200	Associação Missionária Shekina
			201	Cerrado Esporte Clube - CEC
			202	Comunidade Terapêutica Heroínas da Fé
			203	Instituto Albino Boa Ventura
	Baliza		204	Associação Comunitária do P.A. Nova Aliança com Jurisdição em Todo Estado de Goiás
	Cocalzinho de Goiás		205	Instituto Mãos Estendidas Girassol
	Goiânia		206	Associação Beneficente Terapêutica Águia
			207	Associação Comunitária Assistencial Cris Doando Amor
			208	Associação Comunitária Assistencial Geração Saúde
			209	Associação Comercial e Industrial do Jardim Novo Mundo e Região
			210	Associação Desportiva Jardim Caravelas - ADEJAC
			211	Centro Espírita Seareiros do Cristo
			212	Federação de Umbanda e Candomblé do Estado de Goiás
			213	Organização Preciso de Oportunidade
	Goianira		214	Associação do Desenvolvimento Social do Centro-Oeste - ADESCO
	Hidrolândia		215	Organização Social do Bem-Estar da Família
	Jataí		216	Associação Atlética Wider Santos
			217	Casa Evangélica Monte das Oliveiras - CEMOL
			218	Nosso Lar Casa de Apoio de Jataí
			219	Centro de Ensino Especial Érica de Melo Barboza
	Luziânia		220	Grupo Assistencial Adolfo Bezerra de Menezes
	Mara Rosa		221	Associação Social Ágape

Mês	Cidade	Bairro	Qtde.	Entidades cadastradas para o Programa de Aquisição de Alimentos Estadual (PAA)
set/24	Minaçu		222	Associação de Desenvolvimento da Comunidade dos Quilombolas de São Félix de Minaçu
			223	Conselho Central da Sociedade São Vicente de Paulo
	Mineiros		224	Projeto Anjo da Guarda
	Nerópolis		225	Associação Assistencial Resgate e Transformação de Vida
	Nova Crixás		226	Loja Maçônica Delta do Araguaia nº 111
	Novo Gama		227	Instituição Trigo Humanitário
	Novo Planalto		228	Casa Dia Nossa Senhora de Lourdes
	Padre Bernardo		229	Associação dos Moradores de Monte Alto, Vendinha e Ouro Verde
	Palmeiras de Goiás		230	Sociedade Evangélica Beneficente
	Rio Verde		231	Associação Cultural Rio-Verdense de Hip-Hop
	Rubiataba		232	Centro Espírita Renúncia
	Santo Antônio do Descoberto		233	Associação Amigos Multiplicadores do Bem
			234	Associação dos Devotos do Divino Espírito Santo
	Senador Canedo		235	A Casa Espírita Fonte de Luz
			236	Associação Cristã para Desenvolvimento Humano de Senador Canedo
			237	ONG Centro de Apoio ao Mais Carente - Casa da Acolhida
out/24	-	-	-	-
nov/24	-	-	-	-
dez/24	-	-	-	-
jan/25	-	-	-	-
fev/25	-	-	-	-
mar/25	-	-	-	-
abr/25	-	-	-	-
mai/25	-	-	-	-
jun/25	-	-	-	-
jul/25	Aparecida de Goiânia	-	238	Casa de Recuperação Nascer de Novo
	Niquelândia	-	239	Associação Cultural Muquém - ACM
ago/25	Abadia de Goiás	-	240	Federação Nacional de Comunidade Terapeutas Católicas
	Burití Alegre	-	241	Fundo Municipal de Direitos do Idoso
	Flores de Goiás	-	242	Associação dos Produtores Rurais Bom Sucesso
		-	243	Associação de Pais e Pessoas com Autismo de Formosa - APPAF
	Formosa	-	244	Casa Espírita Santo Agostinho
		-	245	Comunhão Espírita Lar de Maria
		-	246	Associação Quilombola da Comunidade Cedro - AQCC
	Mineiros	-	247	Associação de Pais e Amigos dos Excepcionais de Orizona
	Orizona	-	248	Associação de Pais e Amigos dos Excepcionais de Orizona
	Planaltina	-	249	Associação de Mulheres de Planaltina de Goiás - ASMUPLAG
		-	250	Comunidade Terapêutica Base Missionária Restauração Plena
	Santo Antônio do Descoberto	-	251	Associação de Moradores e Produtores Rurais de Santo Antônio do Descoberto e Adjacências
		-	252	Instituto Viabilize Social
	Senador Canedo	-	253	União das Igrejas Independentes do Brasil - UNIBRAS
set/25	Abadia de Goiás	-	254	Comunidade Terapêutica Jesus, o Caminho, a Verdade e a Vida - JCVV
		-	255	Associação Ponto de Cultura Brasil dos Buritis
	Alto Paraíso de Goiás	-	256	Tenda Espiritualista Morada de Pai Ogum
		-	257	Instituto Barroaltense de Inclusão e Suporte às Pessoas com Deficiência - IBISP
	Barro Alto	-	258	Associação Ana Custódia de Jesus
	Caçu	-	259	Pessoas Alcançadas pela Graça
	Colinas do Sul	-	260	Comunhão Espírita Chico Xavier
	Formosa	-	261	Abrigo Instituição para Crianças e Adolescentes Dona Conceição Rodrigues Pereira
		-	262	Associação Dom Hélder Câmara e Martin Luther King
		-	263	Templo Ofareno do Amanhecer
		-	264	Associação Mulheres Coralinas
		-	265	Associação dos Amigos da Cidade de Goiás
		-	266	Instituto Capacita Brasil
	Luziânia	-	267	Associação de Pais e Amigos dos Excepcionais
	Mineiros	-	268	Instituto Trindade Solidária
	Trindade	-	269	

FOTOS - SETEMBRO 2025



Distribuição de alimentos para as Famílias.

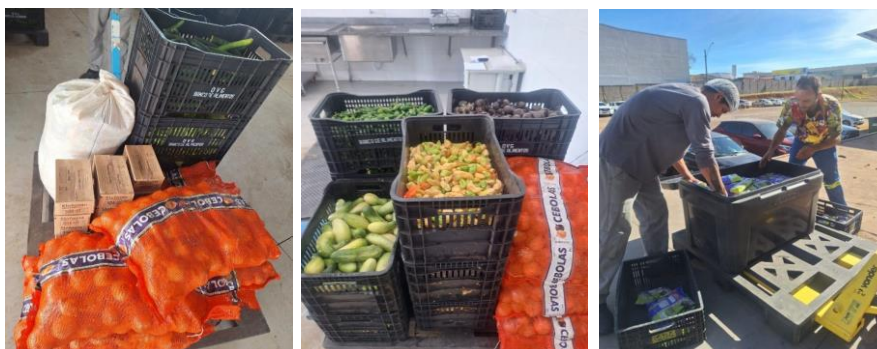

Distribuição de alimentos para as Entidades Sociais.



Capacitação com os colaboradores sobre Boas Práticas de Manipulação de Alimentos e em alusão ao Setembro Amarelo.



Participação na edição conjunta do Goiás Social e do Agro é Social, realizado no município de Formosa.



Voluntária no apoio às atividades do mês de setembro.



Semana Interna de Prevenção de Acidentes de Trabalho - SIPAT.



Participação no curso "Capacita: Emendas Parlamentares e OSCs", realizado no Teatro Goiânia.