





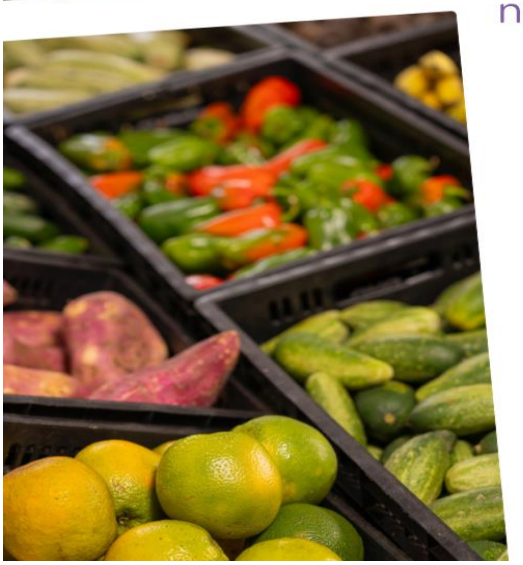

RELATÓRIO MENSAL DE EXECUÇÃO DO OBJETO

PROGRAMA BANCO DE ALIMENTOS

8º Termo Aditivo ao Termo de Fomento nº 001/2019 | CEASA-GO e OVG

AGOSTO

OVG Organização das Voluntárias de Goiás · Goiás Social · Governo de Goiás – O Estado que dá certo

ORGANIZAÇÃO DAS VOLUNTÁRIAS DE GOIÁS

8º TERMO ADITIVO AO TERMO DE FOMENTO
Nº 001/2019 - CEASA/OVG

RELATÓRIO GERENCIAL MENSAL DE EXECUÇÃO

BANCO DE ALIMENTOS

PROTEÇÃO SOCIAL ÀS FAMÍLIAS E INDIVÍDUOS EM SITUAÇÃO DE VULNERABILIDADE SOCIAL

MÊS DE REFERÊNCIA: AGOSTO / 2026

PROTEÇÃO SOCIAL BÁSICA - BANCO DE ALIMENTOS

UNIDADE EXECUTORA	ESPECIFICAÇÃO	METAS FÍSICAS
		Realizadas
BANCO DE ALIMENTOS	Número de entidades cadastradas	1
	Número de indivíduos/famílias cadastrados	80
	Número de entidades atendidas	71
	Número de indivíduos/famílias atendidos	3.388
	Total de alimentos doados (KG)	88.411,68
	Total de doadores cadastrados	4
	Total de alimentos coletados/arrecadados (KG)	94.443,18
	Bairros de Goiânia atendidos	40
	Municípios atendidos (além de Goiânia)	11
	Distribuição	Diária (exceto domingos e feriados)

Plano de Ação

Causa: O Programa está sendo executado com base no Plano de Trabalho, com o desenvolvimento de atividades de coleta, seleção e distribuição de alimentos para entidades sociais e famílias em situação de vulnerabilidade e insegurança alimentar, superando a descrição do item "9. Metas", que prevê a entrega de, no mínimo, 60.000 kg de alimentos in natura (9.2) e atender, no mínimo, 1.500 famílias e 40 entidades por mês (9.3).

Medidas implementadas/a implementar: Como as atividades estão sendo desenvolvidas conforme previsto no Plano de Trabalho, não há medidas saneadoras a serem implementadas.

Prazo para tratar a causa: Não há prazo.

Ações Desenvolvidas

O Programa segue recebendo novos cadastramentos, sendo o de famílias realizado presencialmente e o de entidades sociais, por meio do site da OVG (www.ovg.org.br), com validação efetuada pela equipe de Serviço Social. Todas as ações desenvolvidas têm como objetivo apoiar e fortalecer a rede socioassistencial.

O Banco de Alimentos, em parceria com a equipe de Segurança Interna da CEASA, deu continuidade às ações de mapeamento e acolhimento de famílias em situação de vulnerabilidade social que recorrem aos contêineres de resíduos em busca de alimentos, inclusive de itens impróprios para o consumo. Após a identificação, as famílias foram encaminhadas para atendimento com assistente social, que realizou escuta qualificada, avaliou as demandas apresentadas e efetivou os encaminhamentos necessários à rede socioassistencial. Para além da distribuição regular de alimentos, a iniciativa fortalece a promoção da segurança alimentar e nutricional por meio de atendimento humanizado.

Manutenção das atividades operacionais realizadas na CEASA, com ações permanentes de busca ativa para captação de gêneros alimentícios destinados tanto à distribuição in natura quanto ao processamento e posterior doação. O volume arrecadado varia em função da sazonalidade dos produtos, das oscilações de preços e das condições climáticas. Assim, foram distribuídos 88.411,68 kg de alimentos in natura para famílias em situação de vulnerabilidade social e entidades socioassistenciais. Adicionalmente, foram concedidos 46.410 benefícios por meio do processamento de alimentos, com a produção de Mix do Bem e frutas desidratadas. As ações desenvolvidas reafirmam o compromisso institucional com a promoção da segurança alimentar e nutricional, a redução do desperdício de alimentos e a sustentabilidade, por meio do aproveitamento de gêneros alimentícios e a ampliação do acesso da população em situação de vulnerabilidade a uma alimentação adequada.

No dia 5 de agosto, foram encaminhadas 1.506 unidades de frutas desidratadas ao Centro de Apoio ao Romeiro de Muquém, destinadas ao atendimento dos fiéis participantes da Romaria.

No dia 20 de agosto, ocorreu uma nova entrega de cestas de hortifrútis, adquiridas da agricultura familiar, aos beneficiários do Programa Universitário do Bem (PROBEM). A iniciativa tem como objetivo contribuir para o acesso dos universitários a uma alimentação adequada e saudável, ao mesmo tempo em que fortalece a comercialização da produção da agricultura familiar no Estado de Goiás. Na ocasião, foram entregues 73 cestas, totalizando 730 kg de hortifrútis, além de 730 unidades de Mix do Bem.

Neste mês, foram realizados os seguintes atendimentos pelo Programa NutreBem / Banco de Alimentos nas unidades e programas da OVG:

UNIDADES / GÊRENCIAS OVG	MIX DO BEM (Un.)	HORTIFRÚTIS (KG)	FRUTAS DESIDRATADAS (Un.)
Casa do Interior de Goiás	150		
Espaço Bem Viver I	90		
Espaço Bem Viver II	60		
Espaço Bem Viver III	60		
Centro de Idosos Vila Vida	90		
Centro de Idosos Sagrada Família	240		
Gerência de Benefícios Sociais	4.080	232,22	
Gerência do Restaurante do Bem	4.200		
Programa Universitário do Bem	1.000	730	
Programa Juventude Tecendo o Futuro	90	143,5	
Programa Meninas de Luz	50	122	
Gerência de Cerimonial e Eventos			1.506
TOTAL	**10.110**	**1.227,72**	**1.506**

Goiânia, agosto de 2026.

Marília Araújo Silva
Gerente do Banco de Alimentos

Luís Maurício Bessa Scartezini
Gerente de Planejamento

Roberta Wendorf de Carvalho
Diretora de Unidades Socioassistenciais

Janine Almeida Silva Zaiden
Diretora de Planelamento e Gestão

Jarmund Nasser Júnior
Diretor Administrativo e Financeiro

Adryanna Leonor Melo de Oliveira Caiado
Diretora Geral

ORGANIZAÇÃO DAS VOLUNTÁRIAS DE GOIÁS
8º TERMO ADITIVO AO TERMO DE FOMENTO Nº 001/2019 - CEASA/OVG
RELATÓRIO ANALÍTICO: OPERACIONAL E METAS
BANCO DE ALIMENTOS

PROTEÇÃO SOCIAL ÀS FAMÍLIAS E INDIVÍDUOS EM SITUAÇÃO DE VULNERABILIDADE SOCIAL

REFERÊNCIA: AGOSTO / 2026

PROTEÇÃO SOCIAL BÁSICA

OPERACIONALIZAÇÃO DAS AÇÕES DE PROTEÇÃO SOCIAL

Item Meta TF: 15.1 / Item Meta PT: 9.9.1

1. ATENDIMENTOS/MÊS		JUL/2019 A JUL/2026	AGO	SET	OUT	NOV	DEZ	TOTAL SEM REPETIÇÃO
Número de entidades atendidas	RZ	428	71	0	0	0	0	429
Número de indivíduos/famílias atendidos	RZ	8.954	3.388	0	0	0	0	9.034

Item Meta TF: 15.1 / Item Meta PT: 9.9.2

2. CADASTRAMENTOS/MÊS		JUL/2019 A JUL/2026	AGO	SET	OUT	NOV	DEZ	TOTAL
Novas entidades cadastradas com recebimento regular	RZ	358	1					359
Novas entidades cadastradas para o Programa Aquisição de Alimentos Estadual (PAA)	RZ	267	0					267
Novos indivíduos/famílias cadastrados	RZ	8.206	80					8.286

Item Meta TF: 15.3 / Item Meta PT: 9.9.3

3. VOLUME DE DOAÇÕES (KG)/MÊS		JUL/2019 A JUL/2026	AGO	SET	OUT	NOV	DEZ	TOTAL
Quantidade de alimentos coletados/arrecadados	RZ	9.746.274,20	94.443,18	0,00	0,00	0,00	0,00	9.840.717,38
Quantidade de alimentos doados para famílias e entidades sociais	RZ	9.478.696,06	88.411,68	0,00	0,00	0,00	0,00	9.567.107,74
Quantidade de alimentos destinados a instituições para alimentação animal	RZ	212.432,02	2.300,00	0,00	0,00	0,00	0,00	214.732,02
Quantidade de alimentos selecionados para processamentos	RZ	80.124,65	620,40	0,00	0,00	0,00	0,00	80.745,05
Estoque	RZ	58.384,34	5.700,85	0,00	0,00	0,00	0,00	64.085,19

OBS.: Sempre que ficarem alimentos arrecadados em um mês para serem entregues no primeiro dia útil do mês seguinte, haverá registro na linha "ESTOQUE". Consequentemente, no mês seguinte, pode ocorrer da quantidade de alimentos doados ser maior que a quantidade de alimentados coletados/arrecadados.

OBS.: O total de "alimentos coletados/arrecadados" é menor que a soma de "alimentos doados para famílias e entidades sociais", "alimentos destinados a instituições para alimentação animal" e "alimentos selecionados para processamentos" devido à aquisição, nos meses de junho, julho e agosto de 2020, de cestas de frutas e hortaliças da Cooperativa Mista dos Produtores de Hortifrutigranjeiros do Estado de Goiás (COMPHEGO) para serem entregues às famílias pela situação de emergência em razão da pandemia do Coronavírus. Diante disso, nesses meses, o volume de alimentos doados foi maior que a quantidade de alimentos coletados/arrecadados.

Item Meta TF: Não Possui / Item Meta PT: 9.9.5

4. AÇÕES SOCIAIS		JUL/2019 A JUL/2026	AGO	SET	OUT	NOV	DEZ	TOTAL
Número de entidades que participaram	RZ	2.112	0					2.112
Número de indivíduos/famílias que participaram	RZ	5.698	25					5.723

5. DISTRIBUIÇÃO DE ALIMENTOS POR INSTITUIÇÃO / ENTIDADE E FAMÍLIA (KG)

Item Meta TF: 15.3 / Item Meta PT: 9.9.3

Bairros de Goiânia	Instituição / Entidade ATENDIDA EM GOIÂNIA		JUL/2019 A JUL/2026	AGO	SET	OUT	NOV	DEZ	TOTAL
Santa Genoveva	Assembleia de Deus Aliança	RZ	13.084,70	0,00					13.084,70
Bairro Goiá 2	Assembleia de Deus Esperança	RZ	20.489,86	0,00					20.489,86
Jardim Itaipu	Associação Desportiva Jardim Caravelas - ADEJAC	RZ	6.596,20	0,00					6.596,20
	Grupo Ecológico Ambiental Nacional Comando Pantera	RZ	4.942,10	572,40					5.514,50
Jardim Guanabara	Assembleia de Deus Yeshua	RZ	15.418,91	0,00					15.418,91
	Centro de Recuperação Vida Nova	RZ	59.837,24	476,00					60.313,24
	Banco de Alimentos Mesa Brasil - SESC	RZ	10.078,10	0,00					10.078,10
Jardim Guanabara I	CMEI Jardim Guanabara I - Conselho Gestor Construindo Cidadãos	RZ	3.701,74	0,00					3.701,74
	Instituto de Especialidades Conceito	RZ	5.450,23	0,00					5.450,23
Jardim Guanabara II	Instituto de Apoio a Crianças e Adolescentes Casa do Pão	RZ	225,00	0,00					225,00
	Sociedade Renascer	RZ	2.118,98	0,00					2.118,98
Jardim Guanabara III	CMEI Guanabara III	RZ	4.082,04	0,00					4.082,04
	Comunidade Espirita Trabalho, Amor e FÉ - CETAF	RZ	76.161,89	753,10					76.914,99
Jardim Vila Rica	Fraternidade Espírita Luz e Caridade	RZ	6.065,00	0,00					6.065,00

Vila Montecelli	Associação Ambiental pela Vida e Sustentabilidade Social	RZ	5.490,99	0,00					5.490,99
Residencial Vale dos Sonhos	Associação Beneficente do Residencial Vale dos Sonhos	RZ	38.162,13	0,00					38.162,13
	Associação de Desenvolvimento e Assistência Social à Família	RZ	175,30	0,00					175,30
	Igreja Batista Vale dos Sonhos	RZ	12.972,24	0,00					12.972,24
	Igreja Assembleia de Deus Ministério Vale dos Sonhos	RZ	1.365,00	0,00					1.365,00
Residencial São Leopoldo	Associação Benefeciente Missões Compaixão	RZ	2.200,40	0,00					2.200,40
Campinas	Ekklesia Igreja Cristã Inclusiva	RZ	97,00	0,00					97,00
	Associação Beneficente Metamorfose	RZ	117.561,00	0,00					117.561,00
Chácara do Governador	Associação dos Idosos do Grupo Renascer da Chácara do Governador	RZ	59,70	0,00					59,70
Cidade Jardim	Associação Brasileira Esperança e Vida	RZ	26.708,42	867,70					27.576,12
Jardim Novo Mundo	Assembleia de Deus - Ministério Nova Terra Novo Mundo	RZ	1.023,00	0,00					1.023,00
	Igreja Evangélica Assembleia de Deus Jd. Novo Mundo - Ministério Vila Nova	RZ	18.007,19	0,00					18.007,19
	Associação da Igreja Metodista - Oitava Região Eclesiástica	RZ	45.916,49	0,00					45.916,49
	Centro de Referência em Convivência de Idosos	RZ	886,10	0,00					886,10
	Lar Infantil Creche Sagrada Família	RZ	302,50	0,00					302,50
	União das Pioneiras de Goiânia	RZ	4.448,60	0,00					4.448,60
	Ministério Pão e Vida	RZ	4.577,50	623,50					5.201,00
	Associação Comercial e Industrial do Jardim Novo Mundo e Região	RZ	201,00	0,00					201,00
	Conselho Escolar Professora Leise Lenza Rosa	RZ	175,40	0,00					175,40
	Associação Amar Mais	RZ	31.075,51	1.008,50					32.084,01
Jardim das Aroeiras	Associação das Entidades Comunitárias Dom Fernando II e Aroeiras	RZ	17.718,66	0,00					17.718,66
	CMEI Jardim das Aroeiras	RZ	2.390,64	0,00					2.390,64
Jardim Mirabel	Recanto Dom Orione	RZ	672,20	0,00					672,20
Conjunto Vera Cruz I	Associação de Moradores do Conjunto Vera Cruz I	RZ	69.546,98	0,00					69.546,98
	Associação Pastoral Soldados de Cristo	RZ	71.276,30	2.390,90					73.667,20
	Projeto Adoção	RZ	18.822,30	0,00					18.822,30
Vera Cruz 2	Casa Terapêutica Rei Davi	RZ	8.433,44	0,00					8.433,44
Residencial Paulo Pacheco	Associação Paulo Pacheco	RZ	2.628,34	0,00					2.628,34
Jardim Goiás	Associação Habitacional e Construção Civil do Brasil - Constracc	RZ	70.070,58	0,00					70.070,58
	Instituto Batuíra de Saúde Mental	RZ	202.297,09	1.532,22					203.829,31
	Casa da Criança e do Adolescente Talitha Kum	RZ	16.206,44	0,00					16.206,44
Novo Horizonte	Instituto Esperança Viva Mão Amiga para Todos	RZ	25.333,27	1.182,70					26.515,97
	Associação Metodista Assistencial de Educação Infantil	RZ	9.240,20	0,00					9.240,20
Setor Oeste	Associação Obra do Berço	RZ	3.569,80	0,00					3.569,80
	Assciação Estadual de Apoio a Saúde	RZ	1.291,50	0,00					1.291,50
	Paróquia São Nicolau	RZ	165,80	0,00					165,80
	Sociedade Beneficente Ortodoxa de Goiás	RZ	3.709,02	0,00					3.709,02
	Centro de Atenção Psicossocial - CAPS Girassol	RZ	987,20	0,00					987,20
	Núcleo de Proteção aos Queimados	RZ	484,60	0,00					484,60
Setor Coimbra	Associação Caminhos do Bem de Goiás - ACBG	RZ	223,00	0,00					223,00
	Associação Servos de Deus	RZ	68.215,87	362,90					68.578,77
	Associação Tio Cleobaldo	RZ	18.630,31	0,00					18.630,31
	Lar de Jesus	RZ	33.243,97	0,00					33.243,97
Setor Condomínio Esmeralda	Associação VPC - Amigos de Deus	RZ	1.440,90	0,00					1.440,90
Bairro Feliz	Lar Caminho da Luz	RZ	44.220,30	958,90					45.179,20
Vila Jardim Pompéia	Associação Universo Sem Fome	RZ	68.356,65	598,30					68.954,95

Jardim Liberdade	Caps Noroeste	RZ	34.976,63	0,00					34.976,63
Setor Marechal Rondon	Casa de Apoio Anjo Gabriel (antiga Liga da Solidariedade)	RZ	4.024,40	0,00					4.024,40
	Associação de Jovens do Ministério Luz para os Povos Nação Jovem	RZ	199,60	0,00					199,60
	Fraternidade de Assistência a Menores Aprendizes - FAMA	RZ	13.953,54	0,00					13.953,54
Bairro Floresta	Associação Comunitária Assistencial Geração Saúde	RZ	722,80	0,00					722,80
	Associação Construindo um Sonho	RZ	1.660,60	0,00					1.660,60
	Casa de Fraternidade Caminho da Luz	RZ	58.749,27	620,70					59.369,97
Gentil Meireles	Aliança Clube Futebol	RZ	423,00	0,00					423,00
Conjunto Cachoeira Dourada	Centro Espírita Estrela D'Alva	RZ	168,40	0,00					168,40
Residencial Maria Lourença	Centro de Atendimento Educação e Mediação da Família - CAEMFA	RZ	43.467,63	229,20					43.696,83
Parque Industrial João Braz	Centro Educacional Infantil Mãe Alvina Lima Souza	RZ	4.904,69	0,00					4.904,69
Jardim Brasil	Centro Municipal de Educação Infantil Cristiano Emidio Martins	RZ	2.937,77	0,00					2.937,77
Parque Eldorado Oeste	Centro Social Espírita Puro Amor	RZ	17.372,06	0,00					17.372,06
Parque Tremendão	Associação Solidária de Amparo as Famílias Carentes do Estado de Goiás	RZ	7.795,10	1.278,60					9.073,70
	CMEI Parque Tremendão	RZ	4.797,37	0,00					4.797,37
	Associação Comunitária Beneficente Portas Abertas	RZ	43.293,42	0,00					43.293,42
Jardim da Luz	Comunidade Espírita Ramatis	RZ	54.148,80	533,90					54.682,70
Setor Castelo Branco	Conselho Escolar da Escola Municipal Osterno Potenciano e Silva	RZ	4.570,49	0,00					4.570,49
Residencial Triunfo 3	Convenção Internacional Semeando a Palavra em Missões	RZ	15.501,40	0,00					15.501,40
Setor Maysa Extensão	Igreja Assembleia de Deus Ministério Sede de Abraão (Antiga Igrejinha)	RZ	25.062,61	0,00					25.062,61
Buena Vista IV	Igreja Batista Amor e Cuidado	RZ	12.967,90	0,00					12.967,90
	Igreja Evangélica Assembleia de Deus Buena Vista II	RZ	81.675,86	0,00					81.675,86
Vila Nova	Associação das Mulheres Deficientes Auditivas e Surdas do Estado de Goiás	RZ	13.354,50	0,00					13.354,50
	Associação dos Deficientes Físicos do Estado de Goiás - ADFEGO	RZ	48.683,11	701,80					49.384,91
	Associação dos Acidentados do Trabalho do Estado de Goiás	RZ	764,10	0,00					764,10
	Secretaria Estadual de Educação	RZ	19.587,14	0,00					19.587,14
	Comunidade Espírita Paz em Jesus	RZ	2.108,20	0,00					2.108,20
Vila Nova Canaã	Associação de Servos Sagrada Família	RZ	389,60	0,00					389,60
Vila Viana	Igreja Internacional da Paz - Ministério Luz para os Povos	RZ	102,00	0,00					102,00
Barra da Tijuca	Instituto Equestre Camilla Costa - IECC	RZ	3.778,44	291,30					4.069,74
Bairro da Vitória	Igreja Evangélica Assembleia de Deus Ministério Jardim América	RZ	23.903,35	0,00					23.903,35
	Associação de Assistência Social Soldadinhos de Deus	RZ	1.491,80	0,00					1.491,80
	Ministério de Adoração Amigo do Rei	RZ	2.122,92	0,00					2.122,92
Bairro da Vitória Área III	Associação Beija-Flor	RZ	23.663,13	0,00					23.663,13
Vila Riso	Igreja Evangélica Assembleia de Deus Vila Riso	RZ	9.555,49	0,00					9.555,49
Bairro Anhanguera	Associação de Pais do Excepcional Gota de Orgulho - APEGO	RZ	6.715,20	0,00					6.715,20
Parque Anhanguera	Instituição alterou o nome. DE: Igreja Evangélica Avivamento Para: Casa de Amigos Fazendo História	RZ	57.459,74	0,00					57.459,74
Parque Anhanguera II	Associação Cairós - Solidariedade e Ação	RZ	1.515,84	0,00					1.515,84
Setor Nilza Modesto Neto	Igreja Evangélica Ministério Rosa de Sarom	RZ	62.000,24	0,00					62.000,24
Jardim América	Instituto Márcia Melo	RZ	11.962,88	0,00					11.962,88
	Instituto Redivivus	RZ	5.229,90	218,20					5.448,10
	Igreja Evangélica Quadrangular	RZ	44.943,82	0,00					44.943,82
	Associação Bem Aventurada Imelda	RZ	1.882,90	0,00					1.882,90
	Ação Social Sagrados Estigmas e Santo Expedito	RZ	5.486,42	0,00					5.486,42
	Centro Espírita e Casa da Sopa Orondina Luz e Vida	RZ	785,10	0,00					785,10
	Associação Parkinson de Goiás	RZ	1.283,20	0,00					1.283,20

Jardim Atlântico	Associação Goiana Especializada em Atenção Geronto Geriatria - AGEAG	RZ	310,40	0,00					310,40
Jardim Curitiba I	Associação Beneficente Casa da Esperança	RZ	54,50	0,00					54,50
	Igreja Assembléia de Deus Tanque de Siloe Nova Vida - ADTSINOVI	RZ	268,00	0,00					268,00
	Igreja Pentencostal Allfa e Omega - Ministério Atos II	RZ	64.037,00	0,00					64.037,00
Jardim Presidente	Associação Brazilian Kids Care	RZ	401,40	0,00					401,40
Setor Urias Magalhães	Grupo de Amigos do Setor Urias Magalhaes e Adjacências	RZ	390,80	0,00					390,80
	Instituto de Atenção a Terceira Idade Nossa Senhora do Perpétuo Socorro	RZ	2.691,28	0,00					2.691,28
Residencial Morumbi	Associação Evangélica Morumbi	RZ	1.018,20	315,00					1.333,20
	Ministério das Igrejas das Assembleias de Deus Jardim das Oliveiras	RZ	2.082,40	0,00					2.082,40
	Instituto Videira da Infância e Juventude de Goiânia	RZ	123,20	0,00					123,20
Setor Recreio de Ipê	Missão Resgate da Paz	RZ	50.574,16	584,90					51.159,06
Jardim Europa	Moderna Olavo Bilac	RZ	4.594,65	0,00					4.594,65
	Associação de Serviço à Criança Especial de Goiânia - ASCEP	RZ	17.653,22	0,00					17.653,22
Parque Industrial de Goiânia	Movimento Jovens Livres	RZ	119.241,43	904,40					120.145,83
Itatiaia	Obra Social Nossa Senhora da Glória - Fazenda Esperança Santa Rita de Cássia	RZ	48.642,42	322,10					48.964,52
Orlando de Morais	Associação Esporte Gyn	RZ	808,00	0,00					808,00
	Igreja Evangélica Pentecostal Fogo do Espírito Santo de Deus	RZ	824,00	0,00					824,00
Sol Nascente	Obras Sociais do CEGAL	RZ	137.241,74	207,20					137.448,94
Setor Rio Formoso	Obras Sociais do Centro Espírita Amor e Luz	RZ	46.869,63	175,80					47.045,43
Parque Santa Cruz	Centro Espírita Luzes do Evangelho	RZ	575,10	0,00					575,10
	Secretaria Estadual de Saúde	RZ	353,30	0,00					353,30
	Siquém Núcleo Educacional	RZ	6.164,57	0,00					6.164,57
Cândida de Morais	Associação de Moradores do Setor Cândida de Morais e Parte do Setor Santos Dumon	RZ	675,40	0,00					675,40
Jardim Nova Esperança	Associação Missionária Shekinah	RZ	3.216,20	0,00					3.216,20
	Obras Sociais do Centro Espírita Irmão Áureo - OSCEIA	RZ	58.444,45	568,10					59.012,55
	Organização Preciso de Oportunidade	RZ	1.373,70	377,50					1.751,20
Setor Bueno	Sindicato dos Proprietários das Oficinas Mecânicas dos Estados de Goiás	RZ	55.574,47	0,00					55.574,47
	Igreja Assembleia de Deus Ministério Bethel	RZ	1.315,90	0,00					1.315,90
	Sociedade Instituto Curados para Curar	RZ	1.873,10	0,00					1.873,10
Setor Goiá	Instituto Amar e Acolher	RZ	391,00	0,00					391,00
Recanto do Bosque	Sociedade Assistencial de Goiás	RZ	4.889,70	0,00					4.889,70
Residencial Itaipu	Associação Semente da Vida - Projeto Semear	RZ	137.018,40	0,00					137.018,40
Residencial Itaipu 2	Agência Adventista de Desenvolvimento e Recursos de Assistência do Centro Oeste	RZ	765,00	0,00					765,00
Residencial Goiânia Viva	Associação em Defesa da Moradia Popular e da Inclusão Social do Estado de Goiás	RZ	3.031,60	291,50					3.323,10
Centro	Associação das Donas de Casa e Consumidores em Ação	RZ	26.604,87	0,00					26.604,87
	Associação Grupo Vozes Flores do Cerrado	RZ	3.012,50	0,00					3.012,50
	Associação de Travestis, Transexuais e Transgêneros de Goiás Astral/GO	RZ	3.523,10	0,00					3.523,10
	Associação dos Agentes de Proteção do Juizado da Infância e da Juventude	RZ	328,00	0,00					328,00
	Comunidade Terapêutica Ebenézer Bom Pastor	RZ	50.898,55	509,20					51.407,75
	Associação dos Trabalhadores e Ex-trabalhadores de Bares e Restaurantes - ATRES	RZ	9.014,60	0,00					9.014,60
	Templo Casa de Oração	RZ	1.375,60	0,00					1.375,60
	Primeira Igreja Batista de Goiânia	RZ	491,00	0,00					491,00
	Sindicato dos Empregados do Comércio Hoteleiro do Estado de Goiás	RZ	11.099,04	0,00					11.099,04
Centro Oeste	Associação Beneficente Terapêutica Águia	RZ	6.694,10	0,00					6.694,10
	Centro Espírita Eurípedes Barsanulfo	RZ	418,90	0,00					418,90
Setor Progresso	Centro de Trabalho Comunitário - CTC	RZ	37.440,02	0,00					37.440,02

Setor Balneário	Associação dos Idosos Jardim Balneário	RZ	61.100,80	201,40					61.302,20
Setor Sudoeste	Grupo Pela Vidda de Goiânia	RZ	1.898,00	0,00					1.898,00
Setor Negrão de Lima	Centro Espírita Emmanoel	RZ	176,00	0,00					176,00
Balneário Meia Ponte	Arquidiocese de Goiânia - Cúria Metropolitana - Paróquia Nossa Senhora Aparecida	RZ	739,50	0,00					739,50
Morada Nova	Associação Família Sal da Terra	RZ	1.013,20	0,00					1.013,20
Morada do Sol	Associação Noroeste Esporte Clube de Goiás	RZ	12.507,18	0,00					12.507,18
Conjunto Vista Alegre	Casa de Recuperação Projeto Emanuel - Carepe	RZ	11.915,81	0,00					11.915,81
Setor Santos Dumond	Associação Celso Junior Cuidando dos Filhos de Deus	RZ	9.650,50	0,00					9.650,50
	Centro de Educação Comunitária de Meninas e Meninos - Cecom	RZ	73.681,87	424,70					74.106,57
	Lar Fabiano de Cristo	RZ	489,60	0,00					489,60
Setor São José	Igreja Pentecostal Assembleia de Deus Ministério Louvor e Adoração	RZ	4.834,80	0,00					4.834,80
Perim	Sociedade Eunice Weaver de Goiânia	RZ	5.103,18	0,00					5.103,18
Vila Americano do Brasil	Abrigo dos Idosos São Vicente de Paulo	RZ	28.141,29	584,10					28.725,39
	Santa Casa de Misericórdia de Goiânia	RZ	4.878,50	0,00					4.878,50
Vila Paraíso	Organização Cultural Educacional Filantrópica	RZ	249,60	0,00					249,60
Parque Amazonas	Asilo Solar Colombino Augusto de Bastos	RZ	9.886,55	0,00					9.886,55
	Associação Casa de Apoio Dona Iraídes	RZ	30.875,09	536,20					31.411,29
	Associação Semeadores do Bem	RZ	21.554,50	373,70					21.928,20
Madre Germana I	Centro Ed. Infantil Marista Divino Pai Eterno	RZ	525,60	0,00					525,60
	Sociedade Espírita Trabalho e Esperança	RZ	583,10	0,00					583,10
Madre Germana II	Associação Assistencial Madre Germana II	RZ	247,10	0,00					247,10
Moinho dos Ventos	Associação dos Moradores do Moinho dos Ventos - AMOVE	RZ	969,46	0,00					969,46
Residencial Morada do Bosque	Associação Assunção	RZ	11.444,31	0,00					11.444,31
Vila Lucy	Associação Beneficente de Ajuda a Pessoa Carente	RZ	4.200,70	0,00					4.200,70
Setor Universitário	Associação Projeto Esporte Crescer - PROEC	RZ	8.208,02	0,00					8.208,02
Setor Leste Universitário	Centro Espírita Seareiros do Cristo	RZ	45,00	0,00					45,00
Setor Marista	Associação Beneficente Manancial	RZ	1.666,60	0,00					1.666,60
	Centro Espiritualista Irmãos do Caminho	RZ	2.775,30	184,00					2.959,30
Forte Vile	Associação Casa de Cultura Antônia Ferreira de Souza	RZ	2.729,50	158,40					2.887,90
Jardim Mariliza	Associação Casa de Maria	RZ	1.862,00	0,00					1.862,00
Setor Sul	Associação Grupo Vida a Vida	RZ	453,70	0,00					453,70
Recreio dos Bandeirantes	Comunidade Terapêutica Projeto Luz que Liberta - ABVIDA	RZ	51.947,55	0,00					51.947,55
	Associação Comunidade Luz da Vida	RZ	17.726,52	0,00					17.726,52
	Jovens com uma Missão Goiânia	RZ	846,90	0,00					846,90
Boa Ventura	Associação dos Catadores de Materiais Recicláveis Ordem e Progresso	RZ	42.794,98	0,00					42.794,98
Finsocial	Grupo Fraterno de Assistência Social	RZ	922,80	0,00					922,80
	Associação dos Idosos Bom Viver	RZ	958,40	0,00					958,40
Setor Aeroporto	Federação Goiânia de Mixed Martial Arts	RZ	148,00	0,00					148,00
	Associação dos Idosos do Brasil	RZ	21.817,26	644,80					22.462,06
Vila Osvaldo Rosa	Associação dos Surdos de Goiânia	RZ	12.800,40	0,00					12.800,40
Vila Matilde	Associação Irmãs da Mãe Dolorosa da Ordem Terceira de São Francisco	RZ	3.438,20	0,00					3.438,20
Setor Norte Ferroviário	Associação Maçônica de Assistência Social do Estado de Goiás - AMEM-GO	RZ	26.549,88	0,00					26.549,88
	Centro de Valorização da Mulher - CEVAM	RZ	30.273,70	379,00					30.652,70
Residencial Antônio Carlos Pires	Instituição alterou o nome. DE: Associação Mão Amiga dos Moradores do Residencial Antônio Carlos Pires PARA: Associação Mão Amiga Sonho Dourado do Estado de Goiás	RZ	57.611,26	485,90					58.097,16
Estrela Dalva	Associação Comunitária Assistencial Cris Doando Amor	RZ	495,10	0,00					495,10
	Associação Projeto Noroeste	RZ	5.364,20	0,00					5.364,20
	Instituto Brasil Solidário	RZ	975,60	322,60					1.298,20
	Instituto Gotas de Esperança	RZ	426,40	0,00					426,40
Sítio dos Bandeirantes	Associação Santa Terezinha do Menino Jesus	RZ	6.054,15	0,00					6.054,15

Jardim Santo Antônio	Casa de Mãe Sozinha Anália Franco	RZ	1.164,90	0,00					1.164,90
Vila Mutirão	Casa do Idoso da Vila Multirão	RZ	62.771,74	0,00					62.771,74
	Lar Pio XII	RZ	10.217,40	0,00					10.217,40
Setor Morais	Casa de Deus Cultura e Cidadania Tia Marlene	RZ	4.818,40	0,00					4.818,40
	Centro de Cidadania Negra do Estado de Goiás	RZ	8.448,12	0,00					8.448,12
Vila Novo Horizonte	Centro de Reabilitação São Paulo Apóstolo - CRESPA	RZ	6.053,20	0,00					6.053,20
Vila Pedroso	Oitava Igreja Presbiteriana de Goiânia	RZ	511,00	0,00					511,00
	CMEI Tia Jovita	RZ	2.129,00	0,00					2.129,00
	Igreja Assembleia de Deus Ministério Fama	RZ	26.281,79	0,00					26.281,79
Vila Isaura	Associação dos Moradores da Vila Isaura e Jardim Xavier - AMOVIJAX	RZ	14.545,10	535,20					15.080,30
Nova Suíça	Igreja Nossa Senhora Aparecida e Santa Edwiges	RZ	8.003,94	0,00					8.003,94
Setor Jaó	Comunidade Evangélica Juvenil Vida Nova - CEJVN	RZ	38.102,86	793,40					38.896,26
	Programa Banco Municipal de Alimentos - Semas	RZ	29.564,81	0,00					29.564,81
Residencial Brisa da Mata	Associação Projeto Social Anjo da Guarda	RZ	730,10	0,00					730,10
Conjunto Riviera	Creche Sagrada Coração de Jesus	RZ	2.545,60	0,00					2.545,60
Residencial Juscelino Kubitschek	Casa Espírita Irmão Lázaro	RZ	2.518,00	0,00					2.518,00
Res. Recreio Samambaia	Desafio Jovem Restauração Shalom	RZ	13.679,70	0,00					13.679,70
Setor Bela Vista	Escola Creche São Domingos Sávio	RZ	100,90	0,00					100,90
Parque Atheneu	Grupo Espírita Amor e Vida	RZ	476,20	0,00					476,20
Rio Formoso	Hospital Espírita Eurípedes Barsanulfo	RZ	17.514,04	0,00					17.514,04
Jardim Petrópolis	Projeto Profissionalizante e Educacional Ebenezer	RZ	1.936,00	0,00					1.936,00
	Igreja Pentecostal Assembléia de Deus Campo Petropolis - IPAD	RZ	1.389,80	0,00					1.389,80
Setor Rodoviário	Legião da Boa Vontade - LBV	RZ	4.362,00	0,00					4.362,00
Parque Oeste Industrial	Associação Quadrangular Amparo - AQAMP	RZ	1.227,30	0,00					1.227,30
	Grupo Espírita Luz Lar Caminho de Maria	RZ	2.857,10	0,00					2.857,10
	Obras Sociais do Centro Espírita Eurípedes Barsanulfo	RZ	0,00	107,00					107,00
Parque Santa Cruz	Ministério Filantrópico Terra Fértil	RZ	2.183,40	0,00					2.183,40
	Associação Polivalente São José - APSJ	RZ	1.550,60	0,00					1.550,60
Pedro Ludovico	Obras Sociais do Grupo Espírita Regeneração	RZ	7.110,10	0,00					7.110,10
Village Atalaia	Associação Ebenezer de Assistência Social, Educação e Cultura	RZ	1.003,80	0,00					1.003,80
Capuava	Assembleia de Deus Capuava	RZ	1.443,87	0,00					1.443,87
SUB-TOTAL DE ATENDIMENTOS (KG)		RZ	3.876.162,20	25.186,92	0,00	0,00	0,00	0,00	3.901.349,12
SUB-TOTAL DE ATENDIMENTOS (FÍSICO)		RZ	231	43	0	0	0	0	274

Item Meta TF: 15.3 / Item Meta PT: 9.9.3

Outros municípios	Instituição / Entidade ATENDIDA NOS DEMAIS MUNICÍPIOS		JUL/2019 A JUL/2026	AGO	SET	OUT	NOV	DEZ	TOTAL
Anápolis	Assembleia de Deus Anápolis	RZ	964,50	0,00					964,50
	Associação Filantrópica Casa de Apoio Social RNA	RZ	100,70	0,00					100,70
	Instituição Filantrópica Aldeia da Paz	RZ	245,00	0,00					245,00
	Associação Moriá	RZ	2.698,60	0,00					2.698,60
	Associação Missionária Peniel	RZ	504,00	0,00					504,00
	Abrigo dos Velhos Professor Nicephoro Pereira da Silva	RZ	355,00	0,00					355,00
	Abrigo Evangélico Jesus Cristo é o Senhor	RZ	939,30	0,00					939,30
	Associação Missionária Esperança	RZ	600,70	0,00					600,70
	Desafio Jovem Resgate de Anápolis	RZ	564,70	0,00					564,70
	Missão Alô Criança de Assistência Infantil	RZ	479,90	0,00					479,90
	Instituto Neoqav	RZ	407,90	0,00					407,90
	Instituto Pequeno Abandonado - Luz de Jesus	RZ	1.741,95	0,00					1.741,95
	Associação Franciscana de Instrução e Assistência - AFIA	RZ	1.439,20	0,00					1.439,20
	Associação Príncipe da Paz	RZ	345,00	0,00					345,00
	Associação Projeto Semear	RZ	339,20	920,00					1.259,20
	Legião da Boa Vontade - LBV	RZ	2.159,20	0,00					2.159,20
	Centro Espírita Serapião Ribeiro	RZ	6.093,40	538,70					6.632,10
	Casa da Criança de Anápolis	RZ	1.455,90	0,00					1.455,90

Anicuns	Associação Evangélica Heroínas da Fé	RZ	2.320,30	0,00					2.320,30
	Igreja Assembleia de Deus Unção Divina	RZ	575,00	0,00					575,00
	Clube das Mães de Anicuns	RZ	11.628,70	0,00					11.628,70
Abadia de Goiás	Associação Beneficente Casa de Davi - ABECAD	RZ	232.524,04	3.458,60					235.982,64
	Associação Beneficente Projeto Pedra Viva	RZ	107.251,81	429,00					107.680,81
	Associação Comunitária de Abadia de Goiás	RZ	1.412,50	0,00					1.412,50
	Comunidade Terapêutica Reino Unido - CTR	RZ	184,30	0,00					184,30
	Conselho de Pastores e Ministérios de Abadia de Goiás - COPEMAG	RZ	500,00	0,00					500,00
	Associação Quilombola Recantos Dourados	RZ	1.901,00	0,00					1.901,00
Águas Lindas de Goiás	Associação de Apoio a Saúde da Pessoa Carente	RZ	1.216,30	0,00					1.216,30
	Associação de Moradores Agualindenses	RZ	120,00	0,00					120,00
Aparecida de Goiânia	Associação dos Idosos Os Gideões	RZ	1.044,40	0,00					1.044,40
	Central das Comunidades, Favelas e Periferias (Dona Ana) - COMFAPE	RZ	30.349,16	979,40					31.328,56
	AGEO Esportivo	RZ	256,80	0,00					256,80
	Associação dos Moto-Taxistas	RZ	1.563,74	0,00					1.563,74
	Abrigo Comendador Walmor	RZ	62.656,46	967,86					63.624,32
	Associação São Nicolau	RZ	131,00	0,00					131,00
	Associação do Poder de Deus Resgatando Vidas com Amor	RZ	25.753,09	0,00					25.753,09
	Associação Espírita AJA - Ajudantes Anônimos com Jesus	RZ	100.413,52	1.034,20					101.447,72
	Apoio Comunitário Mauro José da Silva	RZ	381,00	0,00					381,00
	Comunidade Espírita Irmão Jacob - CEIJ	RZ	5.549,74	0,00					5.549,74
	Creche Anjo da Guarda - Dom Orione	RZ	613,00	0,00					613,00
	Centro Espírita MEI MEI	RZ	32.538,18	0,00					32.538,18
	Núcleo de Estudos Espíritas Raio de Luz	RZ	725,80	0,00					725,80
	Centro Terapêutico Adonay	RZ	2.647,84	0,00					2.647,84
	Centro Terapêutico Green Park Ltda	RZ	1.210,80	325,80					1.536,60
	Associação dos Moradores do Setor Expansul - Asmose	RZ	210,00	0,00					210,00
	Escola Municipal Parque Santa Cecília	RZ	2.458,05	0,00					2.458,05
	Escola Municipal São Francisco de Assis	RZ	1.632,92	0,00					1.632,92
	Igreja Assembleia de Deus Ministério Missionário	RZ	33.175,60	0,00					33.175,60
	Igreja Evangélica Pentecostal com Cristo é Viver	RZ	22.299,70	0,00					22.299,70
	Comunidade Terapêutica Lapidando Tesouros	RZ	120.011,05	999,30					121.010,35
	Ação Social com a Família Unidade Terra do Sol	RZ	6.721,00	0,00					6.721,00
	Associação Núcleo Espírita Amigos de Sempre	RZ	49.043,13	528,30					49.571,43
	Associção Brasileira da Transformação Social - ABTS	RZ	24.937,25	310,00					25.247,25
	Conselho das Associações Moradores de Aparecida - CAMAP	RZ	3.402,60	0,00					3.402,60
	Associação Projeto Social Crescer Semeando	RZ	6.655,20	0,00					6.655,20
	Associação Resgatar	RZ	319,10	0,00					319,10
	Entidade Filantrópica de Apoio a Menores Carentes	RZ	26.429,60	230,60					26.660,20
	Associação Serra das Areias - ASA	RZ	1.974,00	0,00					1.974,00
	Centro de Apoio à Carentes Silvestre Linares	RZ	42.364,62	837,90					43.202,52
	Centro de Formação Integral	RZ	8.952,90	0,00					8.952,90
	Centro Espírita Lar Maria Cecília	RZ	686,10	0,00					686,10
	Centro Espírita A Caminho da Verdade	RZ	1.126,00	0,00					1.126,00
	Sociedade Vida e Esperança	RZ	3.484,60	0,00					3.484,60
	Centro Maçônico de Educação Infantil João Palestino	RZ	164,60	0,00					164,60
	Cerrado Esporte Clube	RZ	65,00	0,00					65,00
	Escola Nossa Senhora Auxiliadora	RZ	50,00	0,00					50,00

Aparecida de Goiânia	Instituto Abrigo Coração de Jesus - ECOVAM Escola Centro de Orientação e Valorização do Adolescente e Mulher	RZ	5.169,90	0,00					5.169,90
	Instituto Albino Boa Ventura	RZ	104,00	0,00					104,00
	Instituto Levanta-te e Anda	RZ	5.661,40	0,00					5.661,40
	Instituto Esperança	RZ	571,40	0,00					571,40
	Comunidade Terapêutica Heroínas da Fé	RZ	2.370,50	0,00					2.370,50
	Igreja Proclamai as Nações	RZ	364,00	0,00					364,00
	Instituição Periférica Beneficiente Pequeninos do Reviver	RZ	1.691,40	0,00					1.691,40
	Associação Quilombola Urbana Jd. Cascata	RZ	8.196,95	0,00					8.196,95
	Projeto Meninos dos Meus Olhos	RZ	12.099,92	0,00					12.099,92
	Associação dos Servidores e Usuários nas Estratégias Saúde da Família - ASUSFEGO	RZ	11.165,11	0,00					11.165,11
	Associação Solar das Acácias	RZ	38.504,00	270,10					38.774,10
	Casa de Apoio São Luiz	RZ	862,30	0,00					862,30
	Centro de Apoio a Carentes Silvestre Linares	RZ	2.150,02	0,00					2.150,02
	Projetando o Amanhã	RZ	10.555,10	0,00					10.555,10
	Projeto Minha Oportunidade	RZ	3.262,60	0,00					3.262,60
	Organização Mulheres em Ação Vila Delfiore	RZ	111.864,36	444,70					112.309,06
	Sociedade Espírita João Nunes Maia	RZ	99,20	0,00					99,20
	Associação Comunitária Beneficente Unidos em Cristo - ACBUC	RZ	232,00	0,00					232,00
	Monjolo Retiro para Idosos	RZ	2.392,40	0,00					2.392,40
	Associação Brasileira de Assistência ao Egresso	RZ	1.000,00	0,00					1.000,00
	Associação de Moradores Jardim Buriti Sereno	RZ	386,40	0,00					386,40
	Associação Esportiva Evoluir	RZ	2.029,00	211,80					2.240,80
	Centro Espírita Severino Baiano na Lei de Xangô	RZ	13.620,00	0,00					13.620,00
	Associação Lar Doce Lar	RZ	21.416,98	438,00					21.854,98
	Plano Nacional de Filantropia - Projeto Água	RZ	376,30	0,00					376,30
	Movimento Terra Livre	RZ	12.957,30	0,00					12.957,30
Aragoiânia	Centro Espírita Beneficiente União do Vegetal	RZ	271,00	0,00					271,00
Aurilândia	Associação Apostolado Santana	RZ	1.391,90	0,00					1.391,90
	Obra Social Nossa Senhora da Glória - Fazenda da Esperança Aurilândia	RZ	965,50	0,00					965,50
Bela Vista de Goiás	Rancho Novo Horizonte Lar das Crianças e Adolescentes	RZ	115,00	0,00					115,00
	Associação de São José	RZ	484,10	0,00					484,10
Brazabrantes	Associação Comunitária Amanha Ser - Comunidade Terapêutica	RZ	126.978,40	0,00					126.978,40
Cocalzinho de Goiás	Instituto Mãos Estendidas Girassol	RZ	105,80	0,00					105,80
Cezarina	ABC Futebol Cube	RZ	1.128,10	0,00					1.128,10
Cromínia	Comunidade Quilombola Nossa Senhora de Aparecida - Comunidade Negra Dona Helena	RZ	802,00	0,00					802,00
Divinópolis de Goiás	Associação Divinópolis de Goiás Solidário - ADVGSOL	RZ	346,40	0,00					346,40
Formosa	Centro Social Madre Eugênia Ravasco	RZ	210,90	0,00					210,90
Goianira	Assembleia de Deus Vila Maria	RZ	14.377,33	0,00					14.377,33
	Associação Casa da Paz - Centro de Reabilitação	RZ	57.563,27	123,40					57.686,67
	Associação Terapêutica Projeto Recuperação Otimizada Mão Amiga - PRROMA	RZ	91.717,45	0,00					91.717,45
	Associação Projeto Fenix Gyn	RZ	712,50	0,00					712,50
	Associação do Desenvolvimento Social do Centro Oeste - ADESCO	RZ	2.432,60	0,00					2.432,60
	Instituto Vivaz	RZ	923,38	0,00					923,38
Goianésia	Serviço Social Betel	RZ	308,10	0,00					308,10
Goiatuba	Instituto Cuidado e Amor - ICA	RZ	190,00	0,00					190,00
Hidrolândia	CEPMG PROF Augusta Machado	RZ	13.616,29	0,00					13.616,29
	Centro de Umbanda Pai Joaquim de Angola	RZ	1.668,80	0,00					1.668,80
	Associação Desportiva Hidrolandense - ADH	RZ	623,50	0,00					623,50
	Lar Maria de Nazaré	RZ	1.282,60	0,00					1.282,60
	Organização Social do Bem Estar da Família	RZ	1.397,00	0,00					1.397,00

Indiara	Associação Beneficente Amor ao Próximo Amparo	RZ	158,50	0,00					158,50
Iporá	Seara de Luz	RZ	337,00	0,00					337,00
Inhumas	Associação Doce Lar	RZ	45.332,90	0,00					45.332,90
	Associação de Capoeira e Jiu Jitsu Dendê Maré	RZ	225,20	0,00					225,20
	Associação Espírita Casa do Caminho	RZ	10.727,60	0,00					10.727,60
	Associação Lar Bem Viver	RZ	484,80	0,00					484,80
	Associação Lar de Santana	RZ	24.737,41	0,00					24.737,41
	Associação Meu Lar	RZ	1.812,80	0,00					1.812,80
	Legião da Boa Vontade - LBV	RZ	5.517,45	0,00					5.517,45
	Associação Inhumense de Assistência a Menores e Anciãos - ASSIAMA	RZ	2.178,20	0,00					2.178,20
Nazário	Centro Espírita O Consolador	RZ	79.467,56	619,30					80.086,86
Nerópolis	Associação Assistencial Resgate e Transformação de Vida	RZ	1.589,80	0,00					1.589,80
	Centro Espírita Trabalho e Progresso	RZ	1.932,70	0,00					1.932,70
	Lar São Vicente de Paulo do Centro Espírita Luz e Caridade	RZ	32.508,80	540,90					33.049,70
Niquelândia	Associação Solidária do Estado de Goiás	RZ	1.323,40	0,00					1.323,40
Nova Glória	Associação Beneficente da Assembleia de Deus - ABADE	RZ	705,00	0,00					705,00
Nova Veneza	Associação Recanto Mais Saúde	RZ	58.067,20	0,00					58.067,20
	Associação Filhos da Esperança Semeando o Amor	RZ	1.691,00	0,00					1.691,00
	Paróquia Nossa Senhora do Carmo	RZ	27.832,75	0,00					27.832,75
Novo Gama	Associação Rural da Agricultura Familiar de Novo Gama - ARAF	RZ	125,00	0,00					125,00
	Instituição Trigo Humanitário	RZ	842,20	0,00					842,20
	Associação Pioneira dos Moradores da Vila União	RZ	1.555,30	102,00					1.657,30
	Instituto Leão de Judá em Novo Gama	RZ	125,00	0,00					125,00
	Instituto Mãos que Acolhem	RZ	125,00	0,00					125,00
Palmeiras de Goiás	Associação de Moradores Conjunto Castelo Branco, Vila Morais e Setor Real	RZ	88,00	0,00					88,00
	Associação Espírita Casa do Mestre Jesus	RZ	611,10	59,00					670,10
	Associação de Pais e Amigos dos Excepcionais de Palmeiras de Goiás	RZ	1.058,82	0,00					1.058,82
Petrolina	Rede Solidária	RZ	175,40	0,00					175,40
Planaltina	Instituto Solidário Adriana Santos	RZ	60,00	0,00					60,00
Professor Jamil	Associação Beneficente Filantrópica Projeto Luz	RZ	18.673,50	377,60					19.051,10
	Centro Espírita Luz e Caridade	RZ	117,00	0,00					117,00
	Associação Quilombola de Professor Jamil	RZ	234,10	0,00					234,10
Pontalina	Igreja Evangélica Assembleia de Deus	RZ	504,00	0,00					504,00
	Obra Unida A Sociedade São Vicente de Paulo	RZ	2.846,20	0,00					2.846,20
Quirinópolis	Instituto Renascendo	RZ	1.597,00	0,00					1.597,00
Santa Rita do Araguaia	Instituição de Longa Permanência Lar Feliz	RZ	152,50	0,00					152,50
Santo Antônio do Descoberto	Associação de Idosos e Pessoas Carentes Santo Antônio do Descoberto - ASIPEC/SAD	RZ	10.291,00	0,00					10.291,00
São Luis de Montes Belos	Desafio Jovem Ebenezer	RZ	474,10	0,00					474,10
Senador Canedo	Associação de Assistência a Alcoólatras e Tox. GT Goiás sem Drogas	RZ	81.450,74	773,30					82.224,04
	Associação Desportiva e Polivalente Senador Canedo	RZ	16.638,44	0,00					16.638,44
	Associação dos Moradores do Residencial Parque dos Buritis	RZ	295,90	0,00					295,90
	Associação Goiana de Kickboxing Muay Thai e Artes Maciais	RZ	265,20	0,00					265,20
	Instituto de Formação e Inserção e Promoção Social - IFIS	RZ	42.317,64	0,00					42.317,64
	Associação A Força da Mulher	RZ	20.519,83	0,00					20.519,83
	Associação Recanto do Sonho Lar para Idosos	RZ	57.675,19	649,50					58.324,69
	Da Liga de Mulheres do Jd. Liberdade	RZ	1.785,40	0,00					1.785,40
	Associação dos Nordestinos de Senador Canedo	RZ	1.687,70	0,00					1.687,70
	Centro de Artes de Grupos Espíritas - CEAGESP	RZ	1.200,70	0,00					1.200,70
	Centro de Apoio ao Mais Carente - Casa da Acolhida	RZ	1.652,00	0,00					1.652,00

Senador Canedo	Associação dos Moradores do Bairro Alvorada e Adjacentes M S Canedo - ASMBAA	RZ	8.947,82	0,00					8.947,82
	Associação quem ama cuida	RZ	1.672,70	0,00					1.672,70
	Elohin Comunidade Terapêutica	RZ	1.127,00	0,00					1.127,00
	Lar Espírita Meimei	RZ	30,80	0,00					30,80
Trindade	Associação Fazendo o Bem Moradores e Calon	RZ	174,20	0,00					174,20
	Associação de Idosos Alegria de Viver	RZ	9.371,42	0,00					9.371,42
	Associação Beneficente Curae	RZ	9.740,20	0,00					9.740,20
	Associação Beneficente Semeando a Verdade	RZ	385,60	0,00					385,60
	Associação Comunitária Assistencial Luz e Vida	RZ	7.639,30	0,00					7.639,30
	Casa da Fraternidade Irmã Sheila	RZ	8.916,40	0,00					8.916,40
	Centro de Apoio ao Mais Carente de Trindade - CAMCAT	RZ	144.087,11	0,00					144.087,11
	Centro Espírita Apóstolo Paulo	RZ	28.183,00	468,30					28.651,30
	CEPMG Castelo Branco Trindade	RZ	15.068,60	0,00					15.068,60
	Associação Novo Amanhecer - ANAMA	RZ	504,00	0,00					504,00
	Sonho de Edna	RZ	30.880,94	0,00					30.880,94
	Associação dos Idosos Fonte Viva	RZ	11.908,53	0,00					11.908,53
	Associação Assistencial Exército de Cristo	RZ	30.828,98	0,00					30.828,98
	Associação Trabalho Solidário Mão Amiga	RZ	3.220,00	0,00					3.220,00
	Associação dos Deficientes Físicos de Trindade - ADEFITRIN	RZ	9.842,12	0,00					9.842,12
	Centro Social Pai Eterno	RZ	4.622,42	0,00					4.622,42
	Comunidade Terapêutica Projeto Galileu	RZ	71.446,41	548,30					71.994,71
	Centro Social Redentorista São Clemente	RZ	1.570,00	0,00					1.570,00
	Associação dos Rotarianos de Trindade - Movimento Assistencial Trindadense	RZ	680,00	0,00					680,00
	Associação de Combate ao Câncer de Trindade	RZ	277,40	0,00					277,40
	Centro Terapêutico Fênix	RZ	6.533,32	0,00					6.533,32
	Instituto Assistencial Aquecendo Almas	RZ	754,50	633,20					1.387,70
	Jully Francis Candine - Amor ao Próximo	RZ	400,60	0,00					400,60
	Nosso Lar Ana de Almeida	RZ	2.186,42	0,00					2.186,42
	Vila São José Bento Cottolengo	RZ	24.190,70	0,00					24.190,70
	Movimento Assistencial Essencial a Família - M.A.E	RZ	6.034,70	0,00					6.034,70
	Centro Educacional e Capacitação de Apoio ao Menor	RZ	1.823,71	0,00					1.823,71
Valparaíso de Goiás	Instituto Atylla Fernandes Rodrigues	RZ	77,80	0,00					77,80
SUB-TOTAL DE ATENDIMENTOS (KG)		RZ	2.596.680,84	17.819,06	0,00	0,00	0,00	0,00	2.614.499,90
SUB-TOTAL DE ATENDIMENTOS (FÍSICO)		RZ	197	28	0	0	0	0	225
FAMÍLIAS (KG)		RZ	JUL/2019 A JUL/2026	AGO	SET	OUT	NOV	DEZ	TOTAL
		RZ	3.005.853,02	45.405,70					3.051.258,72
SUB-TOTAL DE ATENDIMENTOS (KG)		RZ	3.005.853,02	45.405,70	0,00	0,00	0,00	0,00	3.051.258,72
SUB-TOTAL DE ATENDIMENTOS (FÍSICO)		RZ	181.650	3.388					185.038
TOTAL GERAL (KG)**		RZ	9.478.696,06	88.411,68	0,00	0,00	0,00	0,00	9.567.107,74

6. RELAÇÃO DE DOADORES

Item Meta TF: 15.4 / Item Meta PT: 9.9.4

Quantidade em kg de alimentos coletados / arrecadados pelo Banco de Alimentos por Doador

PESSOA JURÍDICA		JUL/2019 A JUL/2026	AGO	SET	OUT	NOV	DEZ	TOTAL
Abacaxi.com	RZ	15.370,88	0,00					15.370,88
Alimentos Japão	RZ	62,30	0,00					62,30
Apreensões de Hortifrútis CEASA	RZ	113.296,67	0,00					113.296,67
Apreensões IBAMA / Polícia Federal	RZ	888,20	0,00					888,20
Adair Lemes	RZ	2.137,20	0,00					2.137,20
Adevair Emiliano	RZ	16.804,00	0,00					16.804,00
Ardidas Conservas e Condimentos	RZ	9.495,60	156,00					9.651,60
Associação dos Produtores	RZ	176.657,88	140,00					176.797,88
Atacadista Hort Verde	RZ	34.451,30	5.588,50					40.039,80
Bahia Comercial Formosa	RZ	1.490,50	0,00					1.490,50
Batatão Cozinhas Comércio de Frutas e Verduras	RZ	69.492,78	0,00					69.492,78
Boni S/A	RZ	36.268,60	0,00					36.268,60
Batista	RZ	1.730,00	0,00					1.730,00
Brage Distribuidora de Verduras	RZ	31.841,60	0,00					31.841,60
Caetano Distribuidora	RZ	5.293,00	0,00					5.293,00
Casa da Cenoura	RZ	247.282,34	0,00					247.282,34

Casa das Polpas	RZ	1.355,90	0,00					1.355,90
Casa Mineira de Frutas	RZ	1.094,20	0,00					1.094,20
Castro & Inocencio Ltda.	RZ	684,30	0,00					684,30
Cebolão	RZ	493,40	0,00					493,40
Centro Social Espírita Puro Amor	RZ	30,10	0,00					30,10
Codorna Distribuidora de Milho Verde	RZ	1.600,40	0,00					1.600,40
Colome	RZ	3.841,20	0,00					3.841,20
Comercial Araguaia de Batata Ltda.	RZ	90,00	0,00					90,00
Comercial Coelho Ltda	RZ	5.100,00	0,00					5.100,00
Comercial de Frutas Bom Tempo	RZ	2.048,70	0,00					2.048,70
Comercial de Hortigranjeiros Goiás Ltda.	RZ	102.458,60	0,00					102.458,60
Comercial JM	RZ	17.069,00	0,00					17.069,00
Comercial Ribas	RZ	6.506,86	0,00					6.506,86
Comercial Rubi	RZ	36.867,56	0,00					36.867,56
Comércio de Hortigranjeiros Lupy Ltda.	RZ	304.160,36	10.548,00					314.708,36
Comércio de Verduras Acarai	RZ	7.897,50	0,00					7.897,50
Cunha Distribuidora de Verduras	RZ	1.138,20	3.044,80					4.183,00
Da Terra	RZ	1.536,00	0,00					1.536,00
Depósito Banana Anicuns	RZ	45.766,43	0,00					45.766,43
Depósito Banana Nativa	RZ	7.443,20	0,00					7.443,20
Depósito Caçamba	RZ	563.448,53	0,00					563.448,53
Depósito Cebolão	RZ	1.456,50	0,00					1.456,50
Depósito Cenourão	RZ	12.331,13	0,00					12.331,13
Cenourão Dodo	RZ	3.959,30	0,00					3.959,30
Depósito Cintra	RZ	15.148,10	0,00					15.148,10
Depósito Conquista	RZ	3.604,40	0,00					3.604,40
Depósito de Frutas Beca	RZ	4.768,30	0,00					4.768,30
Depósito Dois Amigos	RZ	13.222,70	0,00					13.222,70
Depósito Faviilli	RZ	29.233,80	0,00					29.233,80
Depósito Ferreti (Frutas e Legumes Ferreti)	RZ	4.136,55	2.960,20					7.096,75
Depósito Flor de Goiás	RZ	217,80	0,00					217,80
Depósito Frutas Douradas	RZ	8.398,02	0,00					8.398,02
Depósito Império (Império FLV Batata)	RZ	62.007,70	0,00					62.007,70
Depósito J Dourado	RZ	4.404,90	0,00					4.404,90
Depósito Ki-verduras	RZ	193,00	0,00					193,00
Depósito Melone	RZ	2.999,80	0,00					2.999,80
Depósito Mihara	RZ	199.119,72	0,00					199.119,72
Depósito Mineira	RZ	14.124,85	0,00					14.124,85
Depósito Moura	RZ	3.953,75	0,00					3.953,75
Depósito Natural	RZ	12,70	0,00					12,70
Depósito Nipo	RZ	536.767,98	0,00					536.767,98
Depósito Nivaldo	RZ	855.173,65	790,20					855.963,85
Depósito Paladino	RZ	1.696,10	0,00					1.696,10
Depósito Pereira	RZ	96.662,67	1.968,20					98.630,87
Depósito Rei Bom	RZ	4.117,50	0,00					4.117,50
Depósito Rio Jordão	RZ	3.646,90	0,00					3.646,90
Depósito Romildo e Piauí	RZ	183,90	0,00					183,90
Depósito Santa Rita	RZ	370,40	0,00					370,40
Depósito Santo Antônio	RZ	6.646,80	0,00					6.646,80
Depósito Só Verduras	RZ	1.304,20	0,00					1.304,20
Depósito Taiyo (Tayo Comércio de Verduras)	RZ	423.548,11	3.394,00					426.942,11
Depósito Tetel (Tetel Tomates)	RZ	219.489,95	74,80					219.564,75
Depósito Verdão	RZ	639.373,47	0,00					639.373,47
Dist. de Bananas Patanal Ltda.	RZ	39.915,90	0,00					39.915,90
Dist. de Verduras Okinawa Ltda.	RZ	57.892,38	0,00					57.892,38
Distribuidora Cordona de Milho	RZ	23.554,98	0,00					23.554,98
Distribuidora de Frutas e Verduras Aires Ltda ME	RZ	1.190,80	0,00					1.190,80
Distribuidora de Ovos Josidith	RZ	88,00	0,00					88,00
Distribuidora Nova Conquista	RZ	41.985,20	400,00					42.385,20
Dodo Comercial Rodrigues Oliveira	RZ	2.890,80	0,00					2.890,80
Emater	RZ	15.793,40	0,00					15.793,40
Favilla Hortifruti	RZ	9.559,50	0,00					9.559,50
Favorita	RZ	17.110,00	0,00					17.110,00
Fruta Bahia	RZ	6.418,90	0,00					6.418,90
Fruta Forte	RZ	7.066,90	0,00					7.066,90
Frutas Beca Depósito	RZ	643,70	0,00					643,70
Frutas Douradas	RZ	4.657,70	0,00					4.657,70
Frutas Lacerda	RZ	5.865,50	0,00					5.865,50
Frutas Tropicais	RZ	49.945,00	553,70					50.498,70
Frutos de Cristo LTDA-ME	RZ	0,00	1.045,10					1.045,10
Gad e Frutícola Pouso Alegre	RZ	11.646,40	300,00					11.946,40
Gigantão Comercial de Batatas Ltda.	RZ	5.998,10	0,00					5.998,10
Gynpepp	RZ	155.220,30	2.117,80					157.338,10
Haza Tomates	RZ	52.270,30	190,80					52.461,10
Horta Escola - Município de Goiânia	RZ	120,00	0,00					120,00
Hortifruti Aliança Ltda	RZ	17.871,90	183,00					18.054,90
Hani Alimentos	RZ	4.931,00	0,00					4.931,00
Irmãos Haradas Ltda.	RZ	6.569,20	0,00					6.569,20
Irmãos Garcia Hortifrutigranjeiros Ltda.	RZ	160.489,38	0,00					160.489,38
JF	RZ	35,10	0,00					35,10

Jader Antonio	RZ	913,00	0,00					913,00
José Raimunda Olavo Santos Ltda.	RZ	50.677,82	0,00					50.677,82
JR Comercial de Frutas	RZ	177.598,39	3.450,60					181.048,99
JR Frutas Atacadista	RZ	2.416,20	0,00					2.416,20
JM Distribuidora de Bananas	RZ	277.741,30	5.788,70					283.530,00
Kifruta	RZ	983,90	0,00					983,90
Kumagai & Arima Ltda.	RZ	61.314,93	0,00					61.314,93
Laranja Boa	RZ	20.001,20	0,00					20.001,20
LCO Depósito Dois Irmãos	RZ	2.138,85	0,00					2.138,85
Longa Vida	RZ	24.168,80	0,00					24.168,80
Mais Sabor	RZ	22.612,62	0,00					22.612,62
Mamão e Cia	RZ	13.597,30	0,00					13.597,30
Nativa Produtos Alimentícios	RZ	15.484,00	0,00					15.484,00
Nectafruta	RZ	1.615,00	0,00					1.615,00
Perboni & Perboni	RZ	362.353,71	0,00					362.353,71
Perboni Frutas Especias	RZ	46.169,49	356,40					46.525,89
Perboni S/A Frutas Tropicais	RZ	1.994,50	0,00					1.994,50
Primus Comercial de Hortigranjeiros	RZ	6.067,80	0,00					6.067,80
Ranir Alimentos	RZ	144,70	0,00					144,70
Rb Laranjas	RZ	67.150,77	0,00					67.150,77
Rei da Pimenta	RZ	14.112,86	1.022,50					15.135,36
Rei do Melão / L&R Comércio de Frutas	RZ	13.586,65	0,00					13.586,65
Rubi Hort	RZ	172,20	0,00					172,20
Saraiva	RZ	260,00	0,00					260,00
Só Laranjas Comércio de Cítricos Ltda.	RZ	258.523,32	1.446,30					259.969,62
Super Horti Comércio de Verduras e Legumes Ltda.	RZ	57.979,50	0,00					57.979,50
Ta Alimentos	RZ	537,10	0,00					537,10
Uto Frutas e Legumes	RZ	180,00	0,00					180,00
Viver Frutas	RZ	46.248,82	0,00					46.248,82
Vivi Frutas	RZ	11.502,10	560,00					12.062,10
WRP - Verduras	RZ	103.655,64	0,00					103.655,64
WV Distribuidora de Bananas	RZ	113.303,28	0,00					113.303,28
SUB-TOTAL ARRECADAÇÕES CONCESSIONÁRIOS (KG)	RZ	7.520.404,03	46.079,60	0,00	0,00	0,00	0,00	7.566.483,63

Item Meta TF: 15.4 / Item Meta PT: 9.9.4

Quantidade em kg de alimentos coletados / arrecadados pelo Banco de Alimentos por Doador

PERMISSIONÁRIOS, PRODUTORES e PESSOA FÍSICA		JUL/2019 A JUL/2026	AGO	SET	OUT	NOV	DEZ	TOTAL
Adriano Rodrigues dos Santos	RZ	1.432,00	0,00					1.432,00
Adilson Julio	RZ	2.002,00	0,00					2.002,00
Ailton Fernandes de Lima	RZ	500,00	0,00					500,00
Aguinaldo	RZ	122,90	0,00					122,90
Aldemir Pimenta Carneiro	RZ	0,00	1.852,70					1.852,70
Alex Sousa	RZ	168,20	0,00					168,20
Alexandre	RZ	1.150,00	0,00					1.150,00
Altair de Godoy	RZ	149,40	0,00					149,40
Altair Ferreira Monteiro	RZ	3.293,70	0,00					3.293,70
Alves Souza	RZ	3.768,55	0,00					3.768,55
Amarildo	RZ	1.053,90	0,00					1.053,90
Anderson Clayton Alves dos Santos	RZ	1.870,70	0,00					1.870,70
Andre	RZ	11.429,50	96,60					11.526,10
Antônio Amâncio de Carvalho	RZ	7.557,98	0,00					7.557,98
Antônio Pires da Silva	RZ	24,00	0,00					24,00
Arlindo José Toledo	RZ	27.820,76	120,10					27.940,86
Caio Ferreira Miranda Melo	RZ	2.047,00	0,00					2.047,00
Carla Dias	RZ	79,80	0,00					79,80
Cleiton César Evangelista	RZ	168,00	0,00					168,00
Dalny Nunes	RZ	333,00	0,00					333,00
Damião	RZ	3.180,30	0,00					3.180,30
David José Bento	RZ	112.745,08	3.076,90					115.821,98
Devair	RZ	5.745,26	0,00					5.745,26
Diego	RZ	103,00	0,00					103,00
Divino da Silva Pereira	RZ	26.784,29	0,00					26.784,29
Divino José Ferreira	RZ	1.326,90	0,00					1.326,90
Dione Pereira Sousa	RZ	1.012,50	0,00					1.012,50
Divino Pereira Passos	RZ	4.835,50	0,00					4.835,50
Divino Serrano dos Santos	RZ	25.001,90	778,00					25.779,90
Divino Rodrigues do Nascimento	RZ	1.664,60	0,00					1.664,60
Divino Vieira de Souza	RZ	15.249,76	0,00					15.249,76
Doador Anônimo	RZ	12.198,20	6.283,40					18.481,60
Dyone Rodrygues	RZ	1.728,10	0,00					1.728,10
Edielson	RZ	918,20	0,00					918,20
Ediene Xavier	RZ	19.469,81	0,00					19.469,81
Edson Rodrigues Tavares	RZ	5.713,42	0,00					5.713,42
Edmar Cardoso de Oliveira	RZ	2.655,20	0,00					2.655,20
Ednei Antônio dos Santos	RZ	72.042,10	550,90					72.593,00
Edimar	RZ	4.224,60	0,00					4.224,60
Eduardo	RZ	1.094,20	0,00					1.094,20
Edilson Pereira Dias	RZ	175,20	0,00					175,20
Edivaldo Lopes de Oliveira	RZ	56.859,50	115,10					56.974,60

Eleuza Franca de Melo	RZ	748,40	0,00					748,40
Esio Bernardes do Vale	RZ	5.987,96	0,00					5.987,96
Euler Borges Pinheiro	RZ	220.957,76	312,10					221.269,86
Edvaldo da Silva Nascimento	RZ	33.537,30	5.892,60					39.429,90
Fabio	RZ	790,60	0,00					790,60
Fabrício Francisco Tavares	RZ	556,80	0,00					556,80
Francis	RZ	6.895,06	0,00					6.895,06
Francisco Silva	RZ	2.285,60	0,00					2.285,60
Frutal Bahia	RZ	22.267,20	0,00					22.267,20
Gaspar Silva	RZ	5.519,31	0,00					5.519,31
Geremias da Conceição	RZ	96.188,08	1.610,30					97.798,38
Geraldino	RZ	2.317,22	0,00					2.317,22
Guilherme Marques	RZ	4.066,00	540,20					4.606,20
Greise	RZ	30,20	0,00					30,20
Helio Souza	RZ	206,10	0,00					206,10
Hellin Barbosa Silva	RZ	321,70	0,00					321,70
Helton Correa de Sousa	RZ	1.717,36	0,00					1.717,36
Hercicléi Franco	RZ	3.941,00	0,00					3.941,00
Hilton Alcides	RZ	427,70	0,00					427,70
Israel Barbosa Cardoso	RZ	3.598,60	0,00					3.598,60
Ivan J M	RZ	4.270,70	0,00					4.270,70
Jaci Rodrigo Tavares	RZ	227,40	0,00					227,40
Jair Pinheiro	RZ	25.150,22	0,00					25.150,22
Jair Pires	RZ	47.199,45	0,00					47.199,45
Jean	RZ	396,00	0,00					396,00
Jeová	RZ	287,70	0,00					287,70
Jeová Foriando	RZ	2.532,65	0,00					2.532,65
Jeremias da Conceição Lopes	RZ	125.069,97	0,00					125.069,97
Jhony da Silva	RZ	159,40	0,00					159,40
João Abdio	RZ	2.209,00	0,00					2.209,00
João Antônio Lopes	RZ	1.368,20	0,00					1.368,20
João Divino Alves Pereira	RZ	130.785,55	0,00					130.785,55
João Filho	RZ	983,63	0,00					983,63
João José de Souza	RZ	2.589,70	0,00					2.589,70
João Paulo Emiliano de Souza	RZ	914,40	0,00					914,40
João Rael	RZ	84,10	0,00					84,10
João Rodrigues da Silva Filho	RZ	2.480,43	0,00					2.480,43
Jonas Pedro de Oliveira	RZ	1.920,00	59,20					1.979,20
Joniston Silva	RZ	592,10	0,00					592,10
Jose Bartolomeu Godoi	RZ	55,00	0,00					55,00
José Abreu	RZ	260,20	0,00					260,20
Jose Carlos	RZ	81,30	0,00					81,30
José Eduardo Thomas Etto	RZ	1.533,50	0,00					1.533,50
José Eduardo Trindade	RZ	4.316,60	0,00					4.316,60
José Pereira de Jesus	RZ	2.173,60	0,00					2.173,60
José Toledo	RZ	348,64	0,00					348,64
Juscelino Alves Pereira	RZ	2.745,00	0,00					2.745,00
Kassio	RZ	2.245,80	0,00					2.245,80
Kesio Bernades	RZ	394,20	0,00					394,20
Leandro Rodrigues Raimundo	RZ	45.034,20	820,40					45.854,60
Leandro Souza	RZ	17.859,71	0,00					17.859,71
Lazaro Clarindo Gonçalves	RZ	1.582,80	1.485,10					3.067,90
Lazaro Vilmondes	RZ	6.289,80	0,00					6.289,80
Lidia	RZ	182,20	0,00					182,20
Lindomar Pereira da Silva	RZ	1.106,30	0,00					1.106,30
Lorivan Ferreira	RZ	1.018,50	0,00					1.018,50
Lucimar Nogueira Monteiro	RZ	958,60	0,00					958,60
Luis Henrique Ribeiro Carvalhaes	RZ	2.500,00	0,00					2.500,00
Luismar Pereira Cardoso	RZ	497,56	0,00					497,56
Luiz Camargo	RZ	107,60	0,00					107,60
Luiz Cardoso	RZ	46,90	0,00					46,90
Luiz Fátimo da Silva	RZ	136,80	0,00					136,80
Luiz Matheus	RZ	1.647,20	0,00					1.647,20
Luzia Pereira	RZ	55,40	0,00					55,40
Lydiany Uchoa	RZ	455,70	0,00					455,70
Manuel	RZ	146,90	0,00					146,90
Marcelo Ribeiro dos Santos	RZ	782,00	1.190,50					1.972,50
Marcio Augusto de Carvalho	RZ	2.599,72	0,00					2.599,72
Marcio Ribeiro David dos Santos	RZ	500,00	0,00					500,00
Marcos Maurilho	RZ	2.626,84	0,00					2.626,84
Maria Landia de Matos Reis da Silva	RZ	23,80	0,00					23,80
Mauricio Pereira dos Santos	RZ	73.033,42	0,00					73.033,42
Maurício Wesley	RZ	804,60	0,00					804,60
Medeiros	RZ	380,20	0,00					380,20
Nario Alves	RZ	603,70	0,00					603,70
Natal Francisco Vieira	RZ	1.006,48	0,00					1.006,48
Neide	RZ	18,70	0,00					18,70

Noe Rodrigues Tavares	RZ	193,20	0,00					193,20
Odison Marques Junior	RZ	2.976,20	0,00					2.976,20
Oswaldo Alves	RZ	8.875,40	0,00					8.875,40
Paulita	RZ	506,30	0,00					506,30
Paulo Cardoso da Silva	RZ	2.945,87	0,00					2.945,87
Paulo Roberto Alvez	RZ	2.709,00	0,00					2.709,00
Pedro Henrique Pedrosa Borges	RZ	3.658,26	0,00					3.658,26
Peninha Pereira Pinto	RZ	1.132,30	0,00					1.132,30
Raimundo	RZ	12,10	0,00					12,10
Reinaldo Cavaion	RZ	0,00	940,00					940,00
Reinaldo Pereira dos Santos	RZ	5.449,70	0,00					5.449,70
Reginaldo Alvez Arruda	RZ	765,60	0,00					765,60
Renato Alvez	RZ	1.576,10	0,00					1.576,10
Roberto Alves de Oliveira	RZ	4.691,80	357,80					5.049,60
Roberto Chaves Silva	RZ	289,40	0,00					289,40
Roberto Kennidy	RZ	1.123,30	0,00					1.123,30
Robson Moreira	RZ	1.585,60	0,00					1.585,60
Rodrigo	RZ	190,00	0,00					190,00
Rogério Alves de Souza	RZ	19.454,90	8.418,20					27.873,10
Rogério Rodrigues	RZ	11.954,40	0,00					11.954,40
Salvador Rodrigues	RZ	234,90	0,00					234,90
Samuel	RZ	6,50	0,00					6,50
Sandoval Queiroz	RZ	281,00	0,00					281,00
Sandro Candido dos Santos	RZ	3.340,00	0,00					3.340,00
Sandro Rocha	RZ	21,00	0,00					21,00
Sebastião Euripedes França	RZ	110,00	0,00					110,00
Sebastião da Ressurreição	RZ	1.240,75	0,00					1.240,75
Sergio Antonio de Freitas	RZ	6.002,00	0,00					6.002,00
Sergio Henrique S. Silva	RZ	12.332,24	0,00					12.332,24
Sérgio Pires	RZ	5.482,80	0,00					5.482,80
Sérgio Reginaldo Leite	RZ	623,40	0,00					623,40
Silvano Alves	RZ	179.651,53	0,00					179.651,53
Silvano Williany da Silva	RZ	0,00	379,80					379,80
Silvio Inácio de Moura	RZ	15.952,30	1.322,30					17.274,60
Silvio José de Souza	RZ	1.627,00	0,00					1.627,00
Silvio Select	RZ	916,38	0,00					916,38
Simar Augusto dos Santos	RZ	176,80	0,00					176,80
Sonia	RZ	17,90	0,00					17,90
Uedino Caetano Leas	RZ	140,00	0,00					140,00
Valdeir Francisco Ferreira	RZ	98,10	0,00					98,10
Valmir Antonio Gonçalves	RZ	191,50	0,00					191,50
Valquiria Pereira Soares	RZ	3.898,30	0,00					3.898,30
Valtenes Alvez	RZ	1.240,20	0,00					1.240,20
Valtenes Pereira dos Santos	RZ	2.001,60	100,00					2.101,60
Vanderley Cordeiro	RZ	1.661,10	0,00					1.661,10
Vergilho Marco Faria	RZ	588,60	0,00					588,60
Vilmar Alves	RZ	2.437,20	0,00					2.437,20
Waderson Wagen	RZ	539,60	0,00					539,60
Walter Nunes da Costa	RZ	357,00	0,00					357,00
Thyago Henrique	RZ	764,00	0,00					764,00
Weliton	RZ	141,20	0,00					141,20
Wendel Nogueira	RZ	46,90	0,00					46,90
Wender Ferreira Braga	RZ	3.009,10	0,00					3.009,10
Batista	RZ	138,10	0,00					138,10
Alexandre	RZ	517,90	0,00					517,90
Vilma	RZ	911,27	0,00					911,27
Sidiney	RZ	1.702,40	0,00					1.702,40
Werisnon Rodrigues Tavares	RZ	10.080,30	0,00					10.080,30
Welson Pereira dos Santos	RZ	741,00	0,00					741,00
Wesley Ferreira Rodrigues	RZ	325.050,25	0,00					325.050,25
Wesley Faria Garcia	RZ	162.857,45	9.001,48					171.858,93
Whenik Oliveira	RZ	11,50	0,00					11,50
Willia Alvez da Costa	RZ	14.727,34	0,00					14.727,34
William Alves Coutrim	RZ	3.156,90	2.835,70					5.992,60
Willian Rose de Araújo	RZ	10.077,10	0,00					10.077,10
Yan Alencar Silva	RZ	3.239,30	224,20					3.463,50
SUB-TOTAL ARRECADAÇÕES PERMISSIONÁRIOS E PRODUTORES (KG)	RZ	2.225.870,17	48.363,58	0,00	0,00	0,00	0,00	2.274.233,75
TOTAL ARRECADAÇÕES (KG)	RZ	9.746.274,20	94.443,18	0,00	0,00	0,00	0,00	9.840.717,38

7. DESCRITIVO DAS DEMAIS ATIVIDADES

Item Meta TF: - / Item Meta PT: 9.9

Atividades relevantes por área técnica e/ou geral desenvolvidas na unidade (conforme Plano de Trabalho)

7.1 O recadastramento das entidades sociais atendidas segue em andamento. Conforme a Resolução OVG n° 002/2019, "as instituições deverão realizar a atualização de cadastro anualmente". Para garantir o cumprimento dessa exigência, a equipe da Gerência do Banco de Alimentos (GBA) está realizando visitas técnicas às entidades sociais, conforme as diretrizes da Resolução.

7.2 O Serviço Social realizou neste mês:

ATENDIMENTOS / ASSESSORIA ÀS ENTIDADES CADASTRADAS*	ATENDIMENTOS ÀS FAMÍLIAS*	NOVOS CADASTROS	NOVOS CADASTROS EMERGENCIAIS	PROGRAMA DIGNIDADE MENSTRUAL	ECOBAG
71	3.388	80	69	364	-
ENCAMINHAMENTOS DE NOVOS CADASTROS					
Espontânea	20				
Centro de Referência de Assistência Social	27				
Outras unidades públicas da rede de Proteção Social Básica	1				
Serviços de Saúde	2				
Programas e Projetos	13				
Demais Órgãos / Serviços	17				
ENCAMINHAMENTOS DOS CADASTROS EMERGENCIAIS					
Espontânea	31				
Centro de Referência de Assistência Social	14				
Programas e Projetos	13				
Demais Órgãos / Serviços	11				

Os atendimentos ocorreram nas modalidades presencial e telefônica. No mês, foram realizadas 65 atualizações cadastrais, 124 orientações sociais e institucionais, 122 evoluções e acompanhamentos cadastrais, além de uma visita domiciliar.

Adicionalmente, em 31 de agosto, a equipe do Serviço Social realizou atendimento ao responsável pela retirada dos benefícios destinados à Associação Casa de Apoio Dona Iraídes. A ação pontual, prevista no Plano de Ação, teve como finalidade acolher o responsável, ouvir suas demandas, prestar orientações sociais e contribuir para o fortalecimento do acesso e da garantia de direitos.

Destacamos que a prioridade é atender a todos que procuram e se enquadram nos critérios do Programa Banco de Alimentos. Assim, as cestas para as famílias sofrem variação em quantidade (padrão de 15-20 kg), conforme os alimentos são coletados na CEASA. Neste sentido, sempre que temos a diminuição ou aumento da coleta, a quantidade de alimentos da cesta sofre a mesma oscilação, mantendo a quantidade mínima para atender a necessidade nutricional das famílias. Além disso, os alimentos in natura são complementados com a entrega de kits de Mix do Bem e frutas desidratadas. O mesmo protocolo é seguido para as entidades sociais, o volume de alimento doado aumenta ou diminui conforme a coleta realizada.

7.3 As atividades rotineiras do Banco de Alimentos contaram com o apoio de dois voluntários, por meio da parceria com a Gerência de Voluntariado e Parcerias Sociais (GVPS), contribuindo para a continuidade das ações desenvolvidas e o fortalecimento do engajamento social.

7.4 Foram realizadas Ações e Atividades Coletivas de Bem-estar Social com as Famílias.

Impactos das atividades desenvolvidas (conforme Plano de Trabalho)

7.1 A consolidação do Sistema de Gestão Integrada (SGI) possibilitou o recadastramento on-line, otimizando o controle das informações das entidades sociais e eliminando o uso de papel, o que contribui para a sustentabilidade ambiental. Em funcionamento desde novembro de 2022, o SGI tem qualificado os processos de cadastro, monitoramento e acompanhamento das entidades atendidas, independente da unidade executora das atividades. O cadastro de famílias ocorre de forma contínua, de segunda a sexta-feira, com retirada semanal de alimentos em dias pré-definidos.

7.2 No âmbito das ações desenvolvidas pelo Banco de Alimentos, é realizada a busca ativa de famílias em situação de vulnerabilidade social que recorrem aos contêineres de resíduos da CEASA em busca de alimentos. As famílias identificadas recebem atendimento e avaliação social, com encaminhamentos à rede socioassistencial, conforme as demandas apresentadas. O Serviço Social mantém articulação intersetorial para facilitar o acesso dessas famílias aos serviços públicos e contribuir para a garantia de direitos. Essas ações reforçam o compromisso institucional da OVG com a redução das desigualdades sociais e o fortalecimento da proteção social às famílias em situação de vulnerabilidade.

7.3 A parceria entre a Gerência de Voluntariado e Parcerias Sociais (GVPS) e o Banco de Alimentos teve continuidade em agosto, com o apoio de dois voluntários nas atividades operacionais da unidade. Os voluntários auxiliaram no empacotamento do Mix do Bem e de frutas desidratadas, na organização dos kits de hortifrútis e na triagem de frutas, verduras e legumes destinados às entidades socioassistenciais cadastradas. A atuação contribuiu para a continuidade das atividades da Unidade, fortalecendo a cultura do voluntariado e a participação cidadã nas ações de promoção da segurança alimentar e nutricional.

7.4 Ações e Atividades Coletivas de Bem-estar Social com as Famílias: No âmbito das ações socioeducativas, em 27 de agosto foi apresentado o tema “Agosto Lilás - 20 Anos da Lei Maria da Penha”, em alusão à campanha de prevenção e enfrentamento à violência contra a mulher. A atividade foi conduzida pela voluntária convidada Adriana Barbara Batista de Souza, por meio de palestra socioeducativa sobre os direitos assegurados às mulheres, as diferentes formas de violência, os mecanismos de proteção e a importância da rede de apoio. A ação atendeu 25 beneficiárias. A temática também foi abordada nos atendimentos sociais individuais realizados ao longo do mês, com orientações sobre prevenção e enfrentamento à violência contra a mulher, direitos assegurados, mecanismos de proteção e acesso à rede de serviços, conforme as situações e necessidades identificadas durante os atendimentos.

7.5 No dia 4 de agosto, a empresa Cargill realizou a doação de 3 caixas de óleo de milho, 12 caixas de óleo de girassol e 20 caixas de adoçante em pó, totalizando 540 produtos. Os itens recebidos foram destinados às entidades sociais e aos beneficiários cadastrados no Programa Banco de Alimentos, contribuindo para o fortalecimento da segurança alimentar e nutricional e para o atendimento das famílias em situação de vulnerabilidade social.

7.6 No dia 19 de agosto, a representante suplente da OVG, Jordana Oliveira, nutricionista do Restaurante do Bem, participou da reunião do Conselho Estadual de Segurança Alimentar e Nutricional (CONESAN). Durante o encontro, a Secretaria de Estado de Agricultura, Pecuária e Abastecimento (SEAPA) apresentou os dados referentes à execução dos Programas de Aquisição de Alimentos (PAA), bem como foram apresentados os trabalhos da Câmara Intersetorial de Segurança Alimentar e Nutricional (CAISAN Estadual). Também foram apreciados os pareceres relativos à adesão dos municípios de Águas Lindas de Goiás, Itumbiara e Silvânia, além daqueles referentes às Cozinhas Solidárias. Na ocasião, foram discutidas a elaboração de uma carta aos candidatos, com compromissos relacionados à Segurança Alimentar e Nutricional, e a avaliação da cerimônia de posse. A reunião foi encerrada após a apresentação dos informes gerais.

7.7 No dia 24 de agosto, o Banco de Alimentos recebeu visita técnica institucional do Núcleo Especializado de Direitos Humanos (NUDH) da Defensoria Pública do Estado de Goiás (DPE-GO). Na ocasião, foram apresentados os objetivos do Programa, bem como os fluxos de trabalho e os setores da unidade. A visita contou, ainda, com a participação de membros do Conselho Municipal de Segurança Alimentar e Nutricional de Goiânia (CONSEA Goiânia).

7.8 Em 29 de agosto, o Banco de Alimentos participou da 13ª edição do “Dia de Cooperar - Dia C 2026”, realizada no Jardim Botânico de Goiânia, com um estande informativo para divulgação dos serviços ofertados, com orientações sobre cadastro e ações de educação alimentar, visando à promoção de hábitos alimentares saudáveis e da qualidade de vida. A iniciativa, promovida com o apoio do Sistema OCB/GO, reúne cooperativas brasileiras em ações sociais e voluntárias, oferecendo à comunidade serviços e atividades relacionados à cultura, educação, saúde, esporte, lazer e responsabilidade socioambiental.

TF: Termo de Fomento; **PT**: Plano de Trabalho; **PR:** Programado conforme Plano de Trabalho; **RZ:** Realizado; **%** Percentual de execução alcançado até o momento.

Goiânia, agosto de 2026.

Marília Araújo Silva

Marília Araújo Silva
Gerente do Banco de Alimentos

ORGANIZAÇÃO DAS VOLUNTÁRIAS DE GOIÁS

BANCO DE ALIMENTOS

RELAÇÃO DE ENTIDADES SOCIAIS CADASTRADAS MENSALMENTE NO PROGRAMA BANCO DE ALIMENTOS

Item Meta TF: 15.1 / Item Meta PT: 9.9.2

Mês	Cidade	Bairro	Qtde.	Entidades cadastradas para o Programa de Aquisição de Alimentos Estadual (PAA)
ago/20	-	-	-	-
set/20	-	-	-	-
out/20	Cristalina	-	1	Associação São Vicente de Paulo
	Formosa	-	2	Obras Sociais da Diocese de Formosa
	Goiandira	-	3	Asilo São Vicente de Paulo de Goiandira
		-	4	Instituição de Amparo e Aprendizagem ao Menor Carente - IAAMEC
	Guapó	-	5	Centro de Tratamento Espiritual Bezerra de Menezes
	Iporá	-	6	Casa dos Deficientes de Iporá
	Luziânia	-	7	Casa de Acolhida São Vicente de Paulo
	Morrinhos	-	8	Fundação de Assistência Social Betuel
	Novo Gama	-	9	Ilé Omin Asé Ogun Oniré
	Petrolina de Goiás	-	10	Lar do Ancião
	Pires do Rio	-	11	Formação Integral para Menores - FIMC
	Posse	-	12	APAE Bruno Borges da Conceição
	Quirinópolis	-	13	Associação Amigos Portadores de Câncer de Quirinópolis
	Rio Verde	-	14	Centro de Recuperação Recanto de Paz
	Rio Verde	-	15	Comunidade Terapêutica Gênesis
	Santa Rita do Araguaia	-	16	Instituição de Longa Permanência Lar Feliz
	São Miguel do Araguaia	-	17	Associação de Pais e Amigos dos Excepcionais de São Miguel do Araguaia - APAE
	Senador Canedo	-	18	De mãos Dadas Pela Vida - MPV
	Trindade	-	19	Obras Sociais da Casa da Fraternidade Irmã Scheila
	Uruaçu	-	20	Obras Sociais da Diocese de Uruaçu
	Uruana	-	21	Lar São Vicente de Paula
	Valparaíso	-	22	Instituto Anjos de Rua
nov/20	Goianira	-	23	Fraternidade Espírita Luz e Caridade
	Iporá	-	24	Seara de Luz
	Morrinhos	-	25	Fundação de Assistência Social Betuel
	Porangatu	-	26	São Vicente de Paulo VI
dez/20	Goiatuba	-	27	Grupo Espírita da Paz
	Iporá	-	28	Casa dos Deficientes
	Doverlândia	-	29	Centro Espírita Santinha Campos
	Fazenda Nova	-	30	Associação de Idosos
	Hidrolândia	-	31	Lar Maria de Nazaré
	Valparaíso	-	32	Vem Viver
	Araguapaz	-	33	Fundo Municipal de Direito do Idoso
	Campestre de Goiás	-	34	Associação do Bem Estar de Campestre de Goiás
	Barro Alto	-	35	Associação dos Parceiros da Arte Cultural de Barro Alto - APAC
	Flores de Goiás	-	36	Associação das Mulheres Prod. Rurais do Bom Sucesso - Amprabons
jan/21	Aurilândia	-	37	Obra Social Nossa Senhora da Glória Fazenda da Esperança
	Aragoiânia	-	38	Associação Centro de Referência Raio de Sol
	Uirapuru	-	39	Associacão de Pais e Alunos da Escola Família Agrícola de Uirapuru
	Santo Antônio do Descoberto	-	40	Associação de Apoio à Saúde do Idoso, Pessoa com Deficiência e Comunidade Carente
	Silvânia	-	41	Centro Terapêutico Fica Vivo
fev/21	-	-	-	-
mar/21	-	-	-	-
abr/21	-	-	-	-
mai/21	-	-	-	-
jun/21	-	-	-	-
jul/21	-	-	-	-
ago/21	-	-	-	-
set/21	-	-	-	-
out/21	-	-	-	-
nov/21	-	-	-	-
dez/21	-	-	-	-

Mês	Cidade	Bairro	Qtde.	Entidades cadastradas para o Programa de Aquisição de Alimentos Estadual (PAA)
jan/22	-	-	-	-
fev/22	-	-	-	-
mar/22	-	-	-	-
abr/22	-	-	-	-
mai/22	-	-	-	-
jun/22	-	-	-	-
jul/22	-	-	-	-
ago/22	-	-	-	-
set/22	-	-	-	-
out/22	-	-	-	-
nov/22	-	-	-	-
dez/22	-	-	-	-
jan/23	-	-	-	-
fev/23	-	-	-	-
mar/23	-	-	-	-
abr/23	-	-	-	-
mai/23	-	-	-	-
jun/23	-	-	-	-
jul/23	-	-	-	-
ago/23	Águas Lindas de Goiás	-	42	Associação de Apoio à Saúde da Pessoa Carente
		-	43	Centro de Referência de Assistência Social - CRAS
	Alexânia	-	44	Centro de Referência de Assistência Social - CRAS
	Aloândia	-	45	Centro de Referência de Assistência Social - CRAS
	Alto Paraíso de Goiás	-	46	Centro de Referência de Assistência Social - CRAS
	Alvorada do Norte	-	47	Centro de Referência de Assistência Social - CRAS
	Anápolis	-	48	Casa da Criança de Anápolis
		-	49	Abrigo dos Velhos Prof Nicephoro Pereira da Silva
		-	50	Abrigo Evangélico Jesus Cristo é o Senhor
	Anicuns	-	51	Lar São Vicente de Paulo de Anicuns
	Aparecida de Goiânia	-	52	Instituto Abrigo Coração de Jesus - ECOVAM
	Aragoiânia	-	53	Núcleo Bem-te-vi
		-	54	Centro de Referência de Assistência Social - CRAS
	Araguapaz	-	55	Centro de Referência de Assistência Social - CRAS
	Aurilândia	-	56	Obra Social Nossa Senhora da Glória Fazenda da Esperança
		-	57	Associação Apóstolo Santana
		-	58	Centro de Referência de Assistência Social - CRAS
	Baliza	-	59	Centro de Referência de Assistência Social - CRAS
	Bom Jesus de Goiás	-	60	Centro de Referência de Assistência Social - CRAS
	Bonfinópolis	-	61	Centro de Referência de Assistência Social - CRAS
	Buriti Alegre	-	62	Centro de Referência de Assistência Social - CRAS
	Cachoeira Alta	-	63	Centro de Referência de Assistência Social - CRAS
	Caçu	-	64	Centro de Referência de Assistência Social - CRAS
	Caiapônia	-	65	Grupo de Assistidos do Confrade Zé Boizim
		-	66	Centro de Referência de Assistência Social - CRAS
	Campestre de Goiás	-	67	Centro de Referência de Assistência Social - CRAS
	Campo Limpo de Goiás	-	68	Centro de Referência de Assistência Social - CRAS
	Campos Verdes	-	69	Centro de Referência de Assistência Social - CRAS
	Carmo do Rio Verde	-	70	Centro de Referência de Assistência Social - CRAS
	Cavalcante	-	71	Centro de Referência de Assistência Social - CRAS
	Ceres	-	72	Unidade Vicentina de Ceres
		-	73	Centro de Referência de Assistência Social - CRAS
	Cezarina	-	74	Centro de Referência de Assistência Social - CRAS
	Cidade Ocidental	-	75	Centro de Referência de Assistência Social - CRAS
	Cocalzinho de Goiás	-	76	Centro de Referência de Assistência Social - CRAS
	Cristalina	-	77	Associação São Vicente de Paulo Conferência São Sebastião
		-	78	Associação de Pais e Amigos dos Excepcionais - APAE de Cristalina
	Cristianópolis	-	79	Centro de Referência de Assistência Social - CRAS
	Crixás	-	80	Associação de Pais e Amigos dos Excepcionais - APAE de Crixás
	Damianópolis	-	81	Centro de Referência de Assistência Social - CRAS
	Divinópolis de Goiás	-	82	Centro de Referência de Assistência Social - CRAS
	Doverlândia	-	83	Associação Regional de Combate ao Câncer de Doverlândia
		-	84	Centro de Referência de Assistência Social - CRAS
	Faina	-	85	Lar do Idoso Dona Leontina Gobby Cunha
		-	86	Centro de Referência de Assistência Social - CRAS
	Fazenda Nova	-	87	Associação dos Idosos de Fazenda Nova
	Firminópolis	-	88	Centro de Referência de Assistência Social - CRAS
	Flores de Goiás	-	89	Centro de Referência de Assistência Social - CRAS
	Formosa	-	90	Lar São José de Formosa
		-	91	Obras Sociais da Diocese de Formosa
		-	92	Centro de Referência de Assistência Social - CRAS
	Goianésia	-	93	Associação Instituto Social Kairós
		-	94	Centro de Referência de Assistência Social - CRAS
	Goiânia	-	95	Comunidade Terapêutica Projeto Luz que Liberta - ABVIDA

Mês	Cidade	Bairro	Qtde.	Entidades cadastradas para o Programa de Aquisição de Alimentos Estadual (PAA)
ago/23	Goiás	-	96	Obras Sociais da Diocese de Goiás
	Goiatuba	-	97	Centro de Referência de Assistência Social - CRAS
	Gouvelândia	-	98	Centro de Referência de Assistência Social - CRAS
	Guapó	-	99	Centro de Referência de Assistência Social - CRAS
	Guaraíta	-	100	Centro de Referência de Assistência Social - CRAS
	Heitoraí	-	101	Centro de Referência de Assistência Social - CRAS
	Hidrolândia	-	102	CEPMG Prof. Augusta Machado
	Iaciara	-	103	Centro de Referência de Assistência Social - CRAS
	Inaciolândia	-	104	Centro de Referência de Assistência Social - CRAS
	Ipameri	-	105	Abrigo Filantrópico Alfredo Júlio
		-	106	Associação Pestalozzi de Ipameri
		-	107	Associação Adelino de Carvalho
		-	108	Centro de Referência de Assistência Social - CRAS
	Iporá	-	109	Desafio Jovem de Iporá
	Itaberaí	-	110	Associação Pestalozzi de Itaberaí
		-	111	Centro de Referência de Assistência Social - CRAS
	Itajá	-	112	Centro de Referência de Assistência Social - CRAS
	Itapuranga	-	113	Associação Beneficente Nova Aliança - Lar da Melhor Idade - ABNAI
		-	114	Associação Popular de Saúde de Itapuranga
	Itarumã	-	115	Centro de Referência de Assistência Social - CRAS
	Jandaia	-	116	Centro de Referência de Assistência Social - CRAS
	Jaraguá	-	117	Centro de Referência de Assistência Social - CRAS
	Jataí	-	118	Associação Beneficente Albergue São Vicente de Paulo
		-	119	Centro de Referência de Assistência Social - CRAS
	Jussara	-	120	Lar Beneficente Bom Jesus
	Lagoa Santa	-	121	Centro de Referência de Assistência Social - CRAS
	Luziânia	-	122	Associação dos Deficientes Físicos de Luziânia
		-	123	Centro de Referência de Assistência Social - CRAS
	Mairipotaba	-	124	Centro de Referência de Assistência Social - CRAS
	Matrinchã	-	125	Centro de Referência de Assistência Social - CRAS
	Minaçu	-	126	Sociedade Beneficente São Francisco de Assis
		-	127	Associação de Pais e Amigos dos Excepcionais de Minaçu
		-	128	Associação dos Aposentados e Pensionistas de Minaçu
		-	129	Centro de Referência de Assistência Social - CRAS
	Mineiros	-	130	Associação de Voluntários no Combate ao Câncer de Mineiros
		-	131	Centro de Referência de Assistência Social - CRAS
	Moiporá	-	132	Centro de Referência de Assistência Social - CRAS
	Monte Alegre de Goiás	-	133	Centro de Referência de Assistência Social - CRAS
	Morrinhos	-	134	Centro Espírita Luz e Caridade
		-	135	Associação Morrinhense de Proteção, Acolhimento e Reintegração Social
		-	136	Fundação de Assistência Social Betel
		-	137	Casa da Amizade de Morrinhos
		-	138	Centro de Referência de Assistência Social - CRAS
	Mossâmedes	-	139	Centro de Referência de Assistência Social - CRAS
	Mozarlândia	-	140	Centro de Referência de Assistência Social - CRAS
	Mutunópolis	-	141	Centro de Referência de Assistência Social - CRAS
	Nerópolis	-	142	Lar São Vicente de Paulo do Centro Espírita Luz e Caridade
	Niquelândia	-	143	Associação Solidária do Estado de Goiás
	Nova América	-	144	Centro de Referência de Assistência Social - CRAS
	Nova Roma	-	145	Centro de Referência de Assistência Social - CRAS
	Nova Veneza	-	146	Associação Recanto Mais Saúde - Centro Geriátrico
	Novo Gama	-	147	Centro de Referência de Assistência Social - CRAS
	Orizona	-	148	Associação dos Idosos da Comunidade de Firmeza e Adjacentes
	Palmeiras de Goiás	-	149	Centro de Recuperação de Alcoólatras de Palmeiras de Goiás
		-	150	Associação de Pais e Amigos dos Excepcionais de Palmeiras de Goiás
		-	151	Centro de Referência de Assistência Social - CRAS
	Palminópolis	-	152	Centro de Referência de Assistência Social - CRAS
	Panamá	-	153	Centro de Referência de Assistência Social - CRAS
	Paranaiguara	-	154	Centro de Referência de Assistência Social - CRAS
	Perolândia	-	155	Centro de Referência de Assistência Social - CRAS
	Petrolina de Goiás	-	156	Petrolina Rede Solidária
	Piracanjuba	-	157	Centro de Referência de Assistência Social - CRAS
	Planaltina	-	158	Associação dos Moradores de São Gabriel
		-	159	Instituto Voz da Comunidade
		-	160	Associação de Pais e Amigos dos Excepcionais de Planaltina
		-	161	Igreja Assembleia de Deus Ministério Videira
	Pontalina	-	162	Obra Unida A Sociedade São Vicente de Paulo
	Porangatu	-	163	Centro de Referência de Assistência Social - CRAS
	Porteirão	-	164	Centro de Referência de Assistência Social - CRAS
	Posse	-	165	Centro de Referência de Assistência Social - CRAS
	Professor Jamil	-	166	Associação Beneficiente Projeto Luz
	Quirinópolis	-	167	Centro de Referência de Assistência Social - CRAS
	Rialma	-	168	Centro de Referência de Assistência Social - CRAS

Mês	Cidade	Bairro	Qtde.	Entidades cadastradas para o Programa de Aquisição de Alimentos Estadual (PAA)
ago/23	Sanclerlândia	-	169	Centro de Referência de Assistência Social - CRAS
	Santa Isabel	-	170	Centro de Referência de Assistência Social - CRAS
	Santa Rita do Araguaia	-	171	Centro de Referência de Assistência Social - CRAS
	Santo Antônio do Descoberto	-	172	Associação de Idosos e Pessoas Carentes de Santo Antônio do Descoberto - ASIPEC/SAD
	São Domingos	-	173	Centro de Referência de Assistência Social - CRAS
	São João d'Aliança	-	174	Centro de Referência de Assistência Social - CRAS
	São Luís de Montes Belos	-	175	Conferência São Vicente de Paulo Lar Vicentino
		-	176	Centro de Referência de Assistência Social - CRAS
	São Luiz do Norte	-	177	Centro de Referência de Assistência Social - CRAS
	São Miguel do Araguaia	-	178	Centro de Referência de Assistência Social - CRAS
	Senador Canedo	-	179	Associação de Assistência a Alcoólatras e Tox. GT Goiás sem Drogas
		-	180	Associação Recanto do Sonho Lar para Idosos
		-	181	Secretaria Municipal de Agricultura e Abastecimento de Senador Canedo - SEMAB
	Silvânia	-	182	Lar de Idosos de Silvânia
		-	183	Centro Terapêutico Fica Vivo
		-	184	Associação de Pais e Amigos dos Excepcionais de Silvânia
	Simolândia	-	185	Centro de Referência de Assistência Social - CRAS
	Sítio d'Abadia	-	186	Centro de Referência de Assistência Social - CRAS
	Teresina de Goiás	-	187	Centro de Referência de Assistência Social - CRAS
	Trindade	-	188	Vila São José Bento Cottolengo
		-	189	Centro Social Redentorista São Clemente
	Trombas	-	190	Centro de Referência de Assistência Social - CRAS
	Uirapuru	-	191	Centro de Referência de Assistência Social - CRAS
	Uruana	-	192	Lar São Vicente de Paulo de Uruana
	Valparaíso de Goiás	-	193	Centro de Referência de Assistência Social - CRAS
	Varjão	-	194	Centro de Referência de Assistência Social - CRAS
	Vianópolis	-	195	Lar dos Idosos de Vianópolis
	Vila Boa	-	196	Centro de Referência de Assistência Social - CRAS
	Vila Propício	-	197	Centro de Referência de Assistência Social - CRAS
	Observação: - Os cadastros dos Centros de Referência da Assistência Social (CRAS) foram feitos através da SEAPA, via ofício. Os equipamentos públicos irão receber os alimentos dos agricultores e distribuir para as famílias cadastradas. - A Secretaria Municipal de Agricultura e Abastecimento de Senador Canedo (SEMAB), conforme Processo SEI nº 202317647003382, também irá receber os alimentos dos agricultores e fazer a distribuição para as famílias.			
set/23	-	-	-	-
out/23	-	-	-	-
nov/23	-	-	-	-
dez/23	-	-	-	-
jan/24	-	-	-	-
fev/24	-	-	-	-
mar/24	-	-	-	-
abr/24	-	-	-	-
mai/24	-	-	-	-
jun/24	-	-	-	-
jul/24	-	-	-	-
ago/24	-	-	-	-
set/24	Abadia de Goiás	-	198	Comunidade Terapêutica Caminhando com Cristo
	Anápolis	-	199	Associação Assistencial Vida Plena
	Aparecida de Goiânia	-	200	Associação Missionária Shekina
		-	201	Cerrado Esporte Clube - CEC
		-	202	Comunidade Terapêutica Heroínas da Fé
		-	203	Instituto Albino Boa Ventura
	Baliza	-	204	Associação Comunitária do P.A. Nova Aliança com Jurisdição em Todo Estado de Goiás
	Cocalzinho de Goiás	-	205	Instituto Mãos Estendidas Girassol
	Goiânia	-	206	Associação Beneficente Terapêutica Águia
		-	207	Associação Comunitária Assistencial Cris Doando Amor
		-	208	Associação Comunitária Assistencial Geração Saúde
		-	209	Associação Comercial e Industrial do Jardim Novo Mundo e Região
		-	210	Associação Desportiva Jardim Caravelas - ADEJAC
		-	211	Centro Espírita Seareiros do Cristo
		-	212	Federação de Umbanda e Candomblé do Estado de Goiás
		-	213	Organização Preciso de Oportunidade
	Goianira	-	214	Associação do Desenvolvimento Social do Centro-Oeste - ADESCO
	Hidrolândia	-	215	Organização Social do Bem-Estar da Família
	Jataí	-	216	Associação Atlética Wider Santos
		-	217	Casa Evangélica Monte das Oliveiras - CEMOL
		-	218	Nosso Lar Casa de Apoio de Jataí
		-	219	Centro de Ensino Especial Érica de Melo Barboza
	Luziânia	-	220	Grupo Assistencial Adolfo Bezerra de Menezes
	Mara Rosa	-	221	Associação Social Ágape

Mês	Cidade	Bairro	Qtde.	Entidades cadastradas para o Programa de Aquisição de Alimentos Estadual (PAA)
set/24	Minaçu	-	222	Associação de Desenvolvimento da Comunidade dos Quilombolas de São Félix de Minaçu
		-	223	Conselho Central da Sociedade São Vicente de Paulo
	Mineiros	-	224	Projeto Anjo da Guarda
	Nerópolis	-	225	Associação Assistencial Resgate e Transformação de Vida
	Nova Crixás	-	226	Loja Maçônica Delta do Araguaia nº 111
	Novo Gama	-	227	Instituição Trigo Humanitário
	Novo Planalto	-	228	Casa Dia Nossa Senhora de Lourdes
	Padre Bernardo	-	229	Associação dos Moradores de Monte Alto, Vendinha e Ouro Verde
	Palmeiras de Goiás	-	230	Sociedade Evangélica Beneficente
	Rio Verde	-	231	Associação Cultural Rio-Verdense de Hip-Hop
	Rubiataba	-	232	Centro Espírita Renúncia
	Santo Antônio do Descoberto	-	233	Associação Amigos Multiplicadores do Bem
		-	234	Associação dos Devotos do Divino Espírito Santo
	Senador Canedo	-	235	A Casa Espírita Fonte de Luz
		-	236	Associação Cristã para Desenvolvimento Humano de Senador Canedo
		-	237	ONG Centro de Apoio ao Mais Carente - Casa da Acolhida
out/24	-	-	-	-
nov/24	-	-	-	-
dez/24	-	-	-	-
jan/25	-	-	-	-
fev/25	-	-	-	-
mar/25	-	-	-	-
abr/25	-	-	-	-
mai/25	-	-	-	-
jun/25	-	-	-	-
jul/25	Aparecida de Goiânia	-	238	Casa de Recuperação Nascer de Novo
	Niquelândia	-	239	Associação Cultural Muquém - ACM
ago/25	Abadia de Goiás	-	240	Federação Nacional de Comunidade Terapeutas Católicas
	Buriti Alegre	-	241	Fundo Municipal de Direitos do Idoso
	Flores de Goiás	-	242	Associação dos Produtores Rurais Bom Sucesso
	Formosa	-	243	Associação de Pais e Pessoas com Autismo de Formosa - APPAF
		-	244	Casa Espírita Santo Agostinho
		-	245	Comunhão Espírita Lar de Maria
	Mineiros	-	246	Associação Quilombola da Comunidade Cedro - AQCC
	Orizona	-	247	Associação de Pais e Amigos dos Excepcionais de Orizona
	Planaltina	-	248	Associação de Mulheres de Planaltina de Goiás - ASMUPLAG
		-	249	Comunidade Terapêutica Base Missionária Restauração Plena
	Santo Antônio do Descoberto	-	250	Associação de Moradores e Produtores Rurais de Santo Antônio do Descoberto e Adjacências
		-	251	Instituto Viabilize Social
	Senador Canedo	-	252	União das Igrejas Independentes do Brasil - UNIBRAS
set/25	Abadia de Goiás	-	253	Comunidade Terapêutica Jesus, o Caminho, a Verdade e a Vida - JCVV
	Alto Paraíso de Goiás	-	254	Associação Ponto de Cultura Brasil dos Buritis
		-	255	Tenda Espiritualista Morada de Pai Ogum
	Barro Alto	-	256	Instituto Barroaltense de Inclusão e Suporte às Pessoas com Deficiência - IBISP
	Caçu	-	257	Associação Ana Custódia de Jesus
	Colinas do Sul	-	258	Pessoas Alcançadas pela Graça
	Formosa	-	259	Comunhão Espírita Chico Xavier
	Goiás	-	260	Abrigo Instituição para Crianças e Adolescentes Dona Conceição Rodrigues Pereira
		-	261	Associação Dom Hélder Câmara e Martin Luther King
		-	262	Templo Ofareno do Amanhecer
		-	263	Associação Mulheres Coralinas
		-	264	Associação dos Amigos da Cidade de Goiás
	Luziânia	-	265	Instituto Capacita Brasil
	Mineiros	-	266	Associação de Pais e Amigos dos Excepcionais
	Trindade	-	267	Instituto Trindade Solidária
out/25	-	-	-	-
nov/25	-	-	-	-
dez/25	-	-	-	-
jan/26	-	-	-	-
fev/26	-	-	-	-
mar/26	-	-	-	-
abr/26	-	-	-	-
mai/26	-	-	-	-
jun/26	-	-	-	-
jul/26	-	-	-	-
ago/26	-	-	-	-

FOTOS - AGOSTO 2026






Distribuição de alimentos para as Famílias.





Distribuição de alimentos para as Entidades Sociais.



Voluntária no apoio às atividades realizadas no mês de Agosto.



Visita técnica institucional realizada pelo Núcleo Especializado de Direitos Humanos (NUDH) da Defensoria Pública do Estado de Goiás (DPE-GO).



Participação na 13ª edição do Dia de Cooperar - Dia C 2026, realizada no Jardim Botânico de Goiânia.